



Banca Națională a Moldovei

# Balanța de plăți și poziția investițională internațională a Republicii Moldova

anuar statistic

# 2011



Chișinău, 2012





**BANCA NAȚIONALĂ A MOLDOVEI**

**Balanța de plăți și poziția investițională internațională  
a Republicii Moldova**

**anuar statistic  
2011**

**Chișinău, 2012**



---

**Lista acronimelor și abrevierilor:**

AID – Asociația Internațională pentru Dezvoltare  
BDCE – Banca pentru Dezvoltare a Consiliului Europei  
BEI – Banca Europeană pentru Investiții  
BERD – Banca Europeană pentru Reconstrucție și Dezvoltare  
BIRD – Banca Internațională pentru Reconstrucție și Dezvoltare  
BNM – Banca Națională a Moldovei  
BNS – Biroul Național de Statistică  
BP – balanța de plăți  
CC – contul curent  
c.i.f. – cost, insurance, freight  
CSI – Comunitatea Statelor Independente  
DMFAS – Debt Management Financial Analysis System (Baza de date privind creanțele și angajamentele Republicii Moldova sub formă de împrumuturi, titluri de valoare și alocări de DST)  
DST – drepturi speciale de tragere  
EUR – euro  
FIDA – Fondul Internațional pentru Dezvoltarea Agriculturii  
FMI – Fondul Monetar Internațional  
f.o.b. – free on board  
mil. – milioane  
PIB – produsul intern brut  
PII – poziția investițională internațională  
RL – restul lumii  
RUB – rubla rusească  
SRTI – sistemul de raportare a tranzacțiilor internaționale  
tr. - trimestru  
UE – Uniunea Europeană  
USD – dolarul Statelor Unite ale Americii

## CUPRINS

<b>I. NORME METODOLOGICE</b> .....	1
1.1. Norme metodologice referitoare la balanța de plăți a Republicii Moldova .....	1
1.2. Norme metodologice referitoare la poziția investițională internațională a Republicii Moldova .....	10
1.3. Norme metodologice referitoare la datoria externă a Republicii Moldova .....	12
<b>II. BAZA INFORMAȚIONALĂ A BALANȚEI DE PLĂȚI, POZIȚIEI INVESTIȚIONALE INTERNAȚIONALE ȘI A DATORIEI EXTERNE</b> .....	14
<b>III. BALANȚA DE PLĂȚI A REPUBLICII MOLDOVA PENTRU ANUL 2011</b> .....	22
3.1. SITUAȚII GENERALE .....	22
3.2. CONTUL CURENT .....	27
3.2.1. Bunuri .....	28
3.2.2. Servicii .....	37
3.2.3. Venituri .....	38
3.2.4. Transferuri curente .....	39
3.3. CONTUL DE CAPITAL ȘI FINANCIAR .....	40
3.3.1. Contul de capital .....	40
3.3.2. Contul financiar .....	40
3.3.2.1. Investiții directe .....	41
3.3.2.2. Investiții de portofoliu .....	43
3.3.2.3. Derivate financiare .....	43
3.3.2.4. Alte investiții .....	43
3.3.2.5. Active oficiale de rezervă .....	46
3.4. PREZENTAREA ANALITICĂ A BALANȚEI DE PLĂȚI .....	47
<b>IV. STATISTICA OPERAȚIUNILOR BANCARE INTERNAȚIONALE</b> .....	48
<b>V. POZIȚIA INVESTIȚIONALĂ INTERNAȚIONALĂ LA 31 DECEMBRIE 2011</b> .....	50
<b>VI. DATORIA EXTERNĂ A REPUBLICII MOLDOVA LA 31 DECEMBRIE 2011</b> .....	53
6.1 Evoluția și structura datoriei externe .....	53
6.2 Indicatorii sustenabilității datoriei externe .....	57
<b>VII. MODIFICĂRI OPERATE ÎN BALANȚA DE PLĂȚI, POZIȚIA INVESTIȚIONALĂ INTERNAȚIONALĂ ȘI ÎN DATORIA EXTERNĂ PENTRU PERIOADELE PRECEDENTE (ANII 2008-2010) COMPARATIV CU VARIANTA PUBLICATĂ ÎN EDIȚIA PENTRU ANUL 2010</b> .....	59
<b>VIII. ANEXE:</b>	
Anexa 1. Balanța de plăți a Republicii Moldova pentru anul 2011 .....	61
Anexa 2. Balanța de plăți a Republicii Moldova cu țările CSI pentru anul 2011 .....	65
Anexa 3. Balanța de plăți a Republicii Moldova cu țările din restul lumii pentru anul 2011 .....	69
Anexa 4. Balanța de plăți a Republicii Moldova pentru anul 2010 (actualizată) .....	73
Anexa 5. Balanța de plăți a Republicii Moldova pentru anul 2009 (actualizată) .....	77
Anexa 6. Balanța de plăți a Republicii Moldova pentru anul 2008 (actualizată) .....	81
Anexa 7. Balanța de plăți a Republicii Moldova pentru perioada 2002-2011 .....	85
Anexa 8. Balanța de plăți a Republicii Moldova cu Rusia pentru anii 2007-2011 .....	92
Anexa 9. Balanța de plăți a Republicii Moldova cu România pentru anii 2007-2011.....	96
Anexa 10. Balanța de plăți a Republicii Moldova cu Ucraina pentru anii 2007-2011 .....	99

Anexa 11. Balanța de plăți a Republicii Moldova cu Germania pentru anii 2007-2011.....	102
Anexa 12. Balanța de plăți a Republicii Moldova cu Belarus pentru anii 2007-2011.....	106
Anexa 13. Exportul de bunuri pe grupuri de țări .....	109
Anexa 14. Importul (c.i.f.) de bunuri pe grupuri de țări .....	110
Anexa 15. Exportul de bunuri pe principalele categorii de mărfuri conform Sistemului Armonizat .....	111
Anexa 16. Importul de bunuri pe principalele categorii de mărfuri conform Sistemului Armonizat .....	114
Anexa 17. Exportul de bunuri pe principalele categorii de mărfuri și țări .....	118
Anexa 18. Importul (c.i.f.) de bunuri principalele categorii de mărfuri și țări .....	121
Anexa 19. Importul (c.i.f.) de bunuri în distribuție pe Mari Categori Economice .....	124
Anexa 20. Importul de resurse energetice, prețuri f.o.b. ....	125
Anexa 21. Indicii valorii unitare și indicii volumului fizic la mărfurile exportate .....	126
Anexa 22. Indicii valorii unitare și indicii volumului fizic la mărfurile importate .....	127
Anexa 23. Comerțul exterior cu Rusia pe principalele categorii de mărfuri conform Sistemului Armonizat .....	128
Anexa 24. Comerțul exterior cu România pe principalele categorii de mărfuri conform Sistemului Armonizat .....	131
Anexa 25. Comerțul exterior cu Ucraina pe principalele categorii de mărfuri conform Sistemului Armonizat .....	133
Anexa 26. Comerțul exterior cu Germania pe principalele categorii de mărfuri conform Sistemului Armonizat .....	136
Anexa 27. Comerțul exterior cu Belarus pe principalele categorii de mărfuri conform Sistemului Armonizat .....	138
Anexa 28. Poziția investițională internațională a Republicii Moldova pentru perioada 31.12.2002-31.12.2011, sinteză generală .....	140
Anexa 29. Poziția investițională internațională a Republicii Moldova la 31.03.2011, cu detalii suplimentare (date revizuite) .....	143
Anexa 30. Poziția investițională internațională a Republicii Moldova la 30.06.2011, cu detalii suplimentare (date revizuite) .....	145
Anexa 31. Poziția investițională internațională a Republicii Moldova la 30.09.2011, cu detalii suplimentare (date revizuite) .....	147
Anexa 32. Poziția investițională internațională a Republicii Moldova la 31.12.2011, cu detalii suplimentare (date revizuite) .....	149
Anexa 33. Poziția investițională internațională a Republicii Moldova pentru perioada 31.12.2005-31.12.2011, prezentare analitică sectorială .....	151
Anexa 34. Poziția investițională internațională a Republicii Moldova pentru perioada 31.12.2005-31.12.2011, prezentare analitică pe termene de scadență .....	152
Anexa 35. Datoria externă brută a Republicii Moldova pentru perioada 31.12.2002 – 31.12.2011, prezentare sectorială .....	153



## **I. NORME METODOLOGICE**

Balanța de plăți a Republicii Moldova se întocmește în baza articolului 5 din Legea Republicii Moldova nr. 548-XIII din 21 iulie 1995 „Cu privire la Banca Națională a Moldovei”.

Balanța de plăți, poziția investițională internațională și datoria externă a Republicii Moldova sunt elaborate trimestrial și anual în milioane dolari SUA. Informația din aceste documente statistice nu include datele pentru raioanele din partea stângă a Nistrului și mun. Bender.

Balanța de plăți, poziția investițională internațională și datoria externă sunt revizuite după cum urmează:

- Revizuirile periodice ale datelor trimestriale din balanța de plăți, poziția investițională internațională și datoria externă sunt efectuate în fiecare trimestru și pot cuprinde până la trei trimestre precedente ale anului curent;
- Revizuirea anuală a datelor din balanța de plăți, poziția investițională internațională și datoria externă este efectuată la momentul compilării variantei finale și poate cuprinde până la patru ani precedenți.

*Confidențialitatea datelor.* În conformitate cu Legea cu privire la statistica oficială nr. 412-XV din 09.12.2004 BNM asigură securitatea și confidențialitatea informației colectate aferente tranzacțiilor economice internaționale. Datele sunt utilizate doar în scopuri statistice, fiind difuzate sub formă agregată.

### **1.1. NORME METODOLOGICE REFERITOARE LA BALANȚA DE PLĂȚI A REPUBLICII MOLDOVA**

Balanța de plăți este un document statistic de sinteză macroeconomică ce reflectă în mod sistematizat toate tranzacțiile economice ale unei țări cu restul lumii pentru o perioadă de timp. Datele sunt clasificate și compilate conform standardelor internaționale recomandate de Fondul Monetar Internațional în *Manualul de Balanță de Plăți*, ediția a V-a (1993), și a suplimentului la acesta *Derivate Financiare* (2000), cu excepția articolului „alocări de DST” care se înregistrează conform recomandărilor ediției a VI-a (2009).

### **DEFINIȚII ȘI PRINCIPII GENERALE**

Structural, balanța de plăți este alcătuită din două conturi mari: contul curent; contul de capital și financiar. Contul curent include: balanța comerțului cu bunuri și servicii, balanța veniturilor, balanța transferurilor curente. Contul de capital și financiar constă din: transferuri de capital, investiții directe, investiții de portofoliu, derivate financiare, alte investiții, active de rezervă. La majoritatea articolelor contului financiar al balanței de plăți înregistrările sunt efectuate în valoare netă.

Balanța de plăți reflectă tranzacțiile efectuate între rezidenți și nerezidenți, oricare ar fi amplasarea lor geografică.

O unitate economică este considerată REZIDENT al unei țări atunci când are CENTRUL DE INTERES ECONOMIC în TERITORIUL ECONOMIC al acesteia.

TERITORIUL ECONOMIC al unei țări constă din teritoriul geografic administrat de un guvern, unde persoanele, bunurile și capitalul circulă liber și sunt subordonate aceluiași autorități monetare și fiscale. El mai include: spațiul aerian, apele teritoriale, teritoriile din apele internaționale asupra cărora țara are drepturi exclusive, enclavale teritoriale situate pe teritoriul altor state, cum ar fi reprezentanțele diplomatice, consulatele, bazele militare etc. Respectiv, enclavale teritoriale de acest gen ale altor state nu sunt incluse în teritoriul economic al țării date.

O persoană fizică sau juridică se consideră că are CENTRUL DE INTERES ECONOMIC într-o țară atunci când pe teritoriul economic al acestei țări există imobile, spații de producție sau alte locații în care persoana respectivă este angajată sau intenționează să se angajeze în activități și tranzacții economice semnificative pe o perioadă indefinită sau finită, dar destul de îndelungată (un an sau mai mult).



EVALUAREA tranzacțiilor se efectuează la prețul curent al pieței, acesta fiind definit ca suma de bani pe care un potențial cumpărător este gata să o plătească unui potențial vânzător, pentru a achiziționa ceva, când ambii sunt părți independente și urmăresc numai interese comerciale.

*Momentul de înregistrare a tranzacțiilor* este momentul, real sau estimat, când o valoare economică este creată, transformată, schimbată, transferată sau stinsă. În practică, acest moment nu întotdeauna este evident și poate fi aproximat prin momentul în care părțile înregistrează tranzacția în conturile lor contabile. În principal, tranzacțiile sunt înregistrate în bilanța de plăți urmând principiul de „*drept constatat*”.

Stabilirea momentului înregistrării ține de specificul operațiunilor:

- tranzacțiile cu bunuri sunt înregistrate la momentul schimbului dreptului de proprietate asupra lor;
- tranzacțiile cu servicii – la momentul prestării;
- venitul reinvestit din investiții directe – în perioada în care a fost câștigat;
- granturile și asistența tehnică – la data efectivă a tranzacției;
- tragerile de împrumuturi – la data efectivă a tranzacției;
- rambursările de împrumuturi – la momentul când ar fi trebuit efectuate plățile conform acordurilor, după principiul de „*drept declarat*”;
- dobânzile sunt înregistrate în baza *dreptului constatat*, reflectând costul capitalului calculat în perioada respectivă;
- dividendele – la data declarării angajamentelor către plată.

Bilanța de plăți nu utilizează noțiunile de PLĂȚI și ÎNCASĂRI în concepția generală a acestora, ci în sens de tranzacții, deoarece o parte din tranzacțiile internaționale nu presupun plăți în bani (de exemplu tranzacțiile barter), iar o altă parte în general nu implică plăți (de exemplu moștenirea).

## SECTOARELE ECONOMICE

Conform ediției a V-ea a *Manualului de Bilanță de Plăți* se disting patru sectoare economice:

- **autorități monetare** – Banca Națională a Moldovei;
- **sectorul guvernamental** – instituțiile guvernamentale, autoritățile publice locale;
- **sectorul bancar** – băncile licențiate din Moldova;
- **alte sectoare** – agenții economici, alții decât cei incluși în sectoarele precedente: întreprinderi industriale și comerciale, de asigurare, alte instituții financiare care nu acceptă depozite, gospodării casnice.

La componentele contului curent al bilanței de plăți – venituri și transferuri – și la componentele contului de capital și financiar al bilanței de plăți – transferurile de capital, investițiile directe și de portofoliu, derivatele financiare, alte investiții – datele sunt înregistrate în funcție de sectorul economic la care aparține partea rezidentă implicată în operațiune.

## CADRUL CONCEPTUAL AL BALANȚEI DE PLĂȚI

### Tranzacții

- *Schimburile* reprezintă tranzacții în care un rezident și un nerezident fac schimb de drepturi de proprietate asupra unor valori economice echivalente. Valorile economice, în linii mari, pot fi împărțite în resurse reale (bunuri, servicii și venituri) și instrumente financiare. Tranzacțiile cu instrumente financiare nu țin doar de modificarea dreptului de proprietate asupra creanțelor și angajamentelor existente, ci și de crearea sau stingerea acestora. Schimburile sunt cele mai numeroase și mai importante tranzacții raportate în bilanța de plăți.
- *Transferurile* sunt tranzacții în care un partener furnizează o valoare economică unui alt partener fără să primească în schimb o altă valoare.

### Alte fluxuri și concepte

- *Migrarea* apare în momentul în care individul își schimbă reședința permanentă dintr-o economie în alta și își transferă patrimoniul, creanțele și angajamentele financiare în noua țară de reședință.
- *Calculule convenționale* reprezintă înregistrări în conturile balanței de plăți, în baza estimărilor (evaluărilor) care nu au la bază tranzacții reale (de exemplu venitul reinvestit).
- *Reclasificarea* reflectă modificarea instrumentului financiar. Clasificarea pozițiilor financiare se efectuează cu scopul de a pune în evidență motivarea creanțierului sau a debitorului. Modificarea motivării influențează caracteristicile, drept consecință pozițiile financiare devin obiectul unor reclasificări (de exemplu transformarea investițiilor de portofoliu în investiții directe sau stingerea unui împrumut prin participății în capitalul social).
- *Reevaluarea creanțelor și angajamentelor* poate avea loc în urma modificării prețului acestora sau a modificării ratei de schimb a valutei tranzacției față de valuta în care tranzacția este înregistrată.

### Structura balanței de plăți

Tranzacțiile sus-numite, cu excepția reclasificării și reevaluării (reflectate numai în poziția investițională internațională) sunt înregistrate la diferite articole ale balanței de plăți, care sunt structurate în felul următor:

**Contul curent** cuprinde tranzacțiile cu valori economice (cu excepția celor cu instrumente financiare) care au loc între rezidenți și nerezidenți. De asemenea aici sunt efectuate înscrierile compensatorii ale valorilor economice primite și oferite fără furnizarea / obținerea altor valori în schimb.

Contul curent este divizat în: *bunuri, servicii, venituri și transferuri curente*.

**Bunuri.** Acest articol include tranzacțiile cu bunuri, specificându-se cele la care are loc transferul dreptului de proprietate de la rezidenți la nerezidenți și invers (cum sunt bunurile generale, procurarea de bunuri în porturi de către cărauși și aurul nemonetar) și cele la care nu are loc acest transfer (cum sunt bunurile pentru prelucrare și reparațiile de bunuri).

**Servicii.** Acest articol cuprinde serviciile prestate între rezidenți și nerezidenți:

- *serviciile de transport* – specifică tipul transportului: aerian, feroviar, auto, maritim, prin conducte. Pentru fiecare tip de transport, cu excepția celui prin conducte, se specifică transportarea de mărfuri, de pasageri și alte servicii auxiliare din cadrul serviciilor de transport, precum sunt cele de încărcare / descărcare, deservirea unităților de transport etc.;
- *călătoriile* – includ bunurile și serviciile achiziționate într-o economie de către călătorii nerezidenți, în scopuri de afaceri sau personale (inclusiv călătoriile ce țin de tratament și de studii), pe parcursul sejurului lor mai mic de 1 an, pe teritoriul acestei țări. Noțiunea de călători include și turiștii de o singură zi sau excursioniștii, ce se pot afla pe teritoriul țării mai puțin de 24 de ore. Regula de un an nu se aplică reprezentanțelor companiilor străine, studenților și pacienților medicali care rămân rezidenți ai economiei de origine, indiferent de durata de aflare peste hotare;
- *serviciile de comunicații* – acest articol cuprinde serviciile internaționale de telecomunicații (sunete și imagini transmise prin intermediul telefonului, faxului, radioului, internetului; deservirea canalelor informaționale, alte servicii conexe) și serviciile poștale (transportarea corespondenței, ziarelor și revistelor, edițiilor periodice, coletelor etc.);
- *serviciile financiare* – cuprind comisioanele pentru serviciile de intermediere financiară și pentru servicii auxiliare prestate între rezidenți și nerezidenți;
- *alte servicii:* servicii de construcții; de asigurare; de informatică și informaționale; royalty și onorarii pentru licență; culturale și de agrement; guvernamentale; alte servicii de afaceri (leasing operațional, servicii juridice, contabile, audit, consulting, management, marketing, arhitectură, cercetare, alte servicii).

**Venituri.** Acest articol este divizat în 2 componente principale:

- *compensarea pentru muncă* reprezintă remunerările (sub orice formă) plătite de angajatori angajaților, atunci când rezidența părților este diferită. Aceste remunerări sunt înregistrate în balanța de plăți în formă brută și reflectă valoarea integrală a venitului până la impozitare. Taxele plătite sub formă de impozite în țara gazdă sunt înscrise compensatoriu la articolul *transferuri curente*. Cheltuielile de întreținere efectuate de angajați în țara gazdă se înregistrează compensatoriu la articolul *călătorii*;
- *veniturile din investiții* reprezintă încasări și plăți aferente creanțelor și angajamentelor externe. Această categorie cuprinde veniturile din investiții directe, investiții de portofoliu, alte investiții și active de rezervă. La intrări ele includ venitul către încasare provenit din capitalul investit sau împrumutat în exterior de către rezidenți, la ieșiri se reflectă venitul nerezidenților obținut din capitalul investit în Moldova sau împrumutat rezidenților. Cele mai uzuale tipuri de venituri din investiții sunt veniturile din participații în capital (dividende, venit reinvestit) și veniturile aferente instrumentelor de datorie (dobânzi). *Dividendele* însumează câștigurile distribuite alocate acțiunilor sau altor forme de participare la capitalul social al întreprinderilor în cadrul investițiilor directe și de portofoliu. *Venitul reinvestit și profiturile nedistribuite ale filialelor* reprezintă veniturile investitorilor străini direcți ce nu le-au fost distribuite sub formă de dividende sau alte beneficii. Veniturile aferente instrumentelor de datorie constau din dobânzi de plătit în conformitate cu un acord cu caracter obligatoriu între creditor și debitor (de exemplu: dobânda la împrumuturi, depozite bancare; cupoanele la titluri etc.).

**Transferuri.** La acest articol sunt efectuate înregistrările compensatorii aferente trecerii dreptului de proprietate asupra resurselor materiale și financiare de la rezidenții unei țări la rezidenții altei țări, fără încasarea unor valori economice în schimb.

Transferurile sunt divizate:

- după tipuri: *transferuri de capital* (înregistrate în contul de capital) și *transferuri curente* (înregistrate în contul curent);
- după sectoare: sector guvernamental și alte sectoare.

Un *transfer* este considerat fiind *de capital* atunci când (i) are loc transferul dreptului de proprietate asupra unui activ fix; (ii) se iartă o datorie de către un creditor (iii) atunci când transferul este condiționat de achiziționarea sau cedarea unui activ fix (cum sunt granturile investiționale). De asemenea, în transferuri de capital se includ și transferurile migranților, care reprezintă echivalentul valoric al averii persoanelor ce se stabilesc cu trai permanent în altă țară.

Exemple de *transferuri curente* des întâlnite în practică sunt transferurile de bani de la persoane fizice, ajutoarele umanitare, asistența tehnică, cotizațiile în organizații internaționale, diferite taxe și impozite curente, așa ca cele pe venit, pe imobile deținute în altă țară decât cea de rezidență etc.

**Contul de capital și financiar** este divizat în contul de capital și contul financiar.

**Contul de capital** cuprinde transferurile de capital și comercializarea activelor nefinanciare neproduse (de exemplu: brevetele, contractele de arendă și alte contracte transferabile, mărcile etc.).

**Contul financiar** cuprinde tranzacțiile cu active și pasive financiare ce au loc între rezidenți și nerezidenți, criteriul principal de clasificare a componentelor fiind categoria funcțională: *investiții directe, investiții de portofoliu, derivate financiare, alte investiții, active de rezervă*.

**Investiții directe.** Investitor direct într-o întreprindere se consideră acel investitor străin care deține cel puțin 10 la sută din capitalul social sau din voturi într-o întreprindere situată în afara propriei țări de rezidență. Relația „investiție directă” se extinde asupra întreprinderilor în care s-au investit bunuri materiale și / sau bani și asupra întreprinderilor asociate cu ele, adică se referă la investițiile între întreprinderile asociate, filialele și centralele lor.

Investițiile directe se înregistrează după direcția investiției: în străinătate și în economia națională, după care are loc clasificarea acestora pe sectoare instituționale, iar componentele *capital social* și *alt capital* sunt divizate ulterior în *creanțe* și *angajamente*.

Ca părți componente se evidențiază:

- *capitalul social,*
- *venitul reinvestit,*
- *alt capital (credite intragrup).*

Investițiile de portofoliu, alte investiții și derivatele financiare se înregistrează în bilanța de plăți grupate pe active (creanțe – cerințe către nerezidenți) și pasive (angajamente față de nerezidenți), cu distribuție sectorială, iar pentru primele două categorii se specifică și tipul instrumentului.

**Investițiile de portofoliu** sunt sub formă de:

- *titluri de participare* (în cazul în care investitorul deține mai puțin de 10% din capitalul social sau din voturi);
- *titluri de creanță / angajamente* care cuprind obligațiuni și instrumente ale pieței monetare.

**Derivate financiare** sunt instrumentele financiare corelate cu alte instrumente financiare sau indicatori, sau anumite mărfuri care pot fi procurate sau vândute la o dată viitoare, prin intermediul cărora riscurile financiare pot fi comercializate pe piețele financiare. Ele grupează operațiunile cu swap-uri, opțiuni, depozite de garanție ș.a. și sunt înregistrate în bază netă.

**Alte investiții** sunt împărțite în *active* și *pasive* și includ operațiunile cu active și pasive financiare care nu figurează la rubricile *investiții directe*, *investiții de portofoliu* sau *derivate financiare*. Alte investiții cuprind:

- *credite comerciale;*
- *împrumuturi;*
- *valută și depozite;*
- *alte active / pasive;*
- *alocări de DST.*

*Creditele comerciale* se acordă în cazul în care plata pentru mărfuri sau servicii se efectuează mai devreme sau mai târziu față de momentul schimbului dreptului de proprietate asupra acestora, ceea ce de obicei se specifică în contractul tranzacției și reprezintă creanțe sau angajamente pe termen scurt. Acordarea creditelor comerciale nu duce la apariția instrumentelor pieței financiare. În bilanța de plăți a Moldovei la acest articol se înregistrează plățile / încasările în avans pentru bunuri și servicii, valoarea mărfurilor livrate anticipat în țară / peste hotare, mijloacele nerepatriate din comerțul exterior, diferența valorică între mărfurile tranzacționate barter etc.

La articolul *împrumuturi* sunt înregistrate activele financiare care apar în urma împrumutării directe de către un creditor a unei sume de bani unui debitor, în schimbul căreia debitorul nu primește nici un titlu ce atestă tranzacția sau poate primi un document sau un instrument nenegociabil. Aici sunt incluse împrumuturile destinate finanțării comerțului, alte împrumuturi și avansuri (inclusiv creditul ipotecar), creditele și împrumuturile de la FMI. Leasingul financiar și contractele de răscumpărare (repo) de asemenea sunt incluse în acest articol.

*Valuta și depozitele.* Valuta cuprinde numerarul în valută străină deținut de rezidenți (active) și în moneda națională deținut de nerezidenți (pasive). Depozitele constau în conturi curente, plasări la termen și alte tipuri de plasări ale rezidenților în străinătate (active) și ale nerezidenților în sistemul bancar național (pasive).

*Alte active / pasive* reflectă alte tipuri de creanțe / angajamente decât cele enumerate mai sus, precum și diverse amânări de plăți sau plăți neonorate la scadență pentru serviciul împrumuturilor externe sau pentru importul de mărfuri (de exemplu pentru resurse energetice).

*Alocările de Drepturi Speciale de Tragere.* Drepturile speciale de tragere (DST) emise de Fondul Monetar Internațional (FMI) sunt unități monetare de cont care au funcția de echilibrare a lichidității pe plan internațional. Emiterile de DST sunt alocate țărilor membre în funcție de mărimea cotelor de participare ale acestor țări la constituirea resurselor FMI. În bilanța de plăți acestea sunt reflectate, pe de o parte, drept completare a activelor de rezervă ale statului (dețineri de DST), pe de altă parte, drept majorare a pasivelor externe (alocări de DST). În prezent serviciul procentual al alocărilor de DST este calculat în valoare netă – dacă valoarea alocărilor de DST este mai mare decât deținerile de DST (din

activele oficiale de rezervă), țara respectivă achită FMI o dobândă, iar dacă deținerile de DST depășesc alocările, FMI achită o dobândă țării.

Articolele la *alte investiții*, atât activele cât și pasivele, se structurează în funcție de termenul de scadență: pe termen lung și pe termen scurt.

**Activele de rezervă** reprezintă activele externe ale statului gestionate de autoritățile monetare. Ele pot fi utilizate pentru finanțarea directă a deficitului balanței de plăți sau pentru o influență indirectă asupra lui (printr-o intervenție pe piețele valutare cu scopul susținerii cursului monedei naționale etc.). Activele de rezervă includ aurul monetar, drepturile speciale de tragere, poziția de rezervă la FMI, activele în devize liber convertibile și în titluri de valoare.

## MODALITATEA DE ÎNREGISTRARE A DATELOR

La baza întocmirii balanței de plăți stă *principiul dublei înregistrări*. Fiecare tranzacție este reprezentată prin două înregistrări egale ca valoare absolută, dar opuse ca semn: una se efectuează pe credit cu semnul plus, iar cealaltă – pe debit cu semnul minus. De exemplu, în cazul înregistrării unei operațiuni de export în balanța de plăți, valoarea tranzacției va fi reflectată pe credit la articolul *export* și pe debit la articolul *active - valută și depozite*. În așa mod, suma tuturor înscrierilor pe credit este egală cu suma tuturor înscrierilor pe debit, iar soldul net al înregistrărilor din balanța de plăți trebuie să fie zero.

### A. Operațiunile ce generează intrări / încasări se înregistrează după cum urmează:

– pe credit:

- ✓ exportul de bunuri și servicii, obținerea venitului din muncă și a venitului aferent factorilor de producție deținuți de rezidenți și utilizați de nerezidenți sau la titluri de valoare în posesia rezidenților, emise de nerezidenți;
- ✓ investițiile străine în Moldova, retragerea investițiilor moldovenești de peste hotare, împrumuturile acordate de nerezidenți rezidenților, alocările de DST, rambursarea împrumuturilor acordate de rezidenți nerezidenților, vânzarea titlurilor de valoare moldovenești nerezidenților și vânzarea de către rezidenți a titlurilor de valoare străine nerezidenților;

– pe debit:

- ✓ încasările bănești generate de operațiunile indicate mai sus, înscrise pe credit (majorarea creanțelor sau diminuarea angajamentelor față de nerezidenți).

### B. Operațiunile ce generează ieșiri / plăți se înregistrează după cum urmează:

– pe debit:

- ✓ importul de bunuri și servicii, plata venitului din muncă și a venitului provenit din utilizarea de către rezidenți a factorilor de producție deținuți de nerezidenți sau la titluri de valoare în posesia nerezidenților, emise de rezidenți;
- ✓ investițiile moldovenești în străinătate, retragerea investițiilor străine din Moldova, împrumuturile acordate de rezidenți nerezidenților, rambursarea de către rezidenți a împrumuturilor externe, cumpărarea titlurilor de valoare străine de către rezidenți și răscumpărarea de către rezidenți a titlurilor de valoare moldovenești din posesia nerezidenților;

– pe credit:

- ✓ plățile bănești generate de operațiunile indicate mai sus, înscrise pe debit (diminuarea creanțelor sau majorarea angajamentelor față de nerezidenți).

### C. Transferuri curente

Spre deosebire de operațiunile descrise la literele A și B, care presupun angajamente reciproce, la articolul *transferurile curente* se efectuează înregistrarea compensatorie a bunurilor și serviciilor primite sau furnizate gratuit, precum și a ajutoarelor bănești și a altor operațiuni de transfer unilateral, cum ar fi asistența tehnică acordată din exterior țării, contribuția tarii în organisme internaționale sau remiterile de bani efectuate de persoanele fizice de peste hotare.



#### **D. Erori și omisiuni**

Modalitatea de înregistrare în balanța de plăți bazată pe contabilizarea în partidă dublă implică o egalitate a sumei înscrierilor pe credit și pe debit. În practică, însă, nu se întâmplă așa, deoarece datele pentru diferite articole sunt colectate din diverse surse, drept rezultat se obține un sold net debitor sau net creditor, care este înregistrat cu semn opus la un articol special numit *erori și omisiuni*. Astfel, dacă balanța componentelor reprezintă un sold net creditor, se va efectua o înscriere compensatorie la debitul acestui articol și viceversa. *Erori și omisiuni* pot apărea în urma variației ratelor de schimb, decalajului de timp între momentul tranzacției și înregistrarea acesteia, a suprapunerii perioadelor de raportare, precum și din alte motive.

#### **SURSE DE INFORMAȚIE**

**Principalele surse de informație** utilizate pentru colectarea datelor aferente balanței de plăți sunt Biroul Național de Statistică (datele despre comerțul cu mărfuri și servicii, investiții directe și de portofoliu), instituțiile sectorului bancar (băncile licențiate, casele de schimb valutar și departamentele BNM), instituțiile guvernamentale (Ministerul Finanțelor, Ministerul Economiei, Ministerul Afacerilor Externe și Integrării Europene, Ministerul Educației, Biroul Migrație și Azil, Ministerul Tehnologiei Informației și Comunicațiilor, Agenția Relații Funciare și Cadastru, Comisia Națională a Pieței Financiare), reprezentanțele organismelor internaționale în Moldova, precum și agenții economici.

Datele din sursele menționate sunt completate cu cele din sistemul de raportare a tranzacțiilor internaționale (SRTI). Prin SRTI prezintă date două categorii de agenți economici:

- (1) băncile licențiate și Banca Națională a Moldovei care raportează despre operațiunile bancare internaționale efectuate atât în numele clienților, cât și în nume propriu;
- (2) alți agenți economici–rezidenți ce au deschis conturi în bănci din străinătate raportează despre mișcarea mijloacelor din aceste conturi.

Pe lângă datele colectate din rapoarte statistice sunt efectuate un șir de **estimări și ajustări** în scopul îmbunătățirii calității și plenitudinii datelor:

#### **Bunuri**

- Valoarea mărfurilor importate este recalculată din prețuri c.i.f. în prețuri f.o.b., excluzând costul serviciilor de asigurare și transportare, care au fost estimate la 10% din valoarea importurilor din CSI și 6% – din restul țărilor. Recalcularea nu se efectuează pentru mărfurile importate din țările vecine (România și Ucraina).
- Datele oficiale înregistrate de Serviciul Vamal despre importul / exportul de bunuri efectuat de persoane fizice sunt completate cu estimările BNM.
- În baza datelor din SRTI se calculează valoarea bunurilor procurate de către transportatorii internaționali aerieni și auto în porturi și aeroporturi de la vânzători – rezidenți ai altui stat, precum și valoarea reparațiilor capitale executate în alte economii decât cele de reședință ale proprietarului bunurilor respective.

#### **Servicii**

##### *Servicii de transport*

- Importul serviciilor de transport de mărfuri este evaluat în baza datelor obținute de la recalcularea valorii mărfurilor din prețuri c.i.f. în prețuri f.o.b. (vezi compartimentul *Bunuri*). Datele astfel obținute sunt divizate estimativ pe tipuri de transport (aerian, feroviar, maritim, rutier și prin conducte de gaz).
- Exportul serviciilor de transport de mărfuri este calculat în baza datelor colectate prin intermediul SRTI, pentru serviciile auxiliare de transport se efectuează estimări suplimentare.
- Valoarea serviciilor de tranzitare a gazelor naturale pe teritoriul Republicii Moldova se înregistrează în baza rapoartelor primare colectate.
- Serviciile de transport rutier, feroviar, aerian și maritim de pasageri se calculează în baza raportului de la BNS și a informației colectate prin intermediul SRTI.

- În baza datelor privind asistența tehnică acordată țării se estimează o parte din serviciile de transport aerian prestate nerezidenților.

#### *Servicii de călătorii*

- Serviciile de călătorii sunt calculate în baza mai multor surse și sunt specificate în două componente principale: *călătorii de afaceri și călătorii în scop personal*.
- În baza datelor colectate prin intermediul SRTI se fac estimări pentru următoarele subarticole: cheltuielile muncitorilor sezonieri și de frontieră, cheltuieli de tratament, cheltuieli de instruire și altele.
- O altă sursă importantă pentru evaluarea serviciilor de călătorii este informația privind operațiunile de vânzare / cumpărare a valutei de către casele de schimb valutar. Datele obținute sunt distribuite estimativ pe subarticole.
- Vânzările în magazinele „Duty free” se utilizează pentru aprecierea valorii mărfurilor procurate de către nerezidenți la momentul plecării din țară.
- În baza datelor privind asistența tehnică acordată țării se estimează valoarea serviciilor de călătorii ale experților nerezidenți.
- Utilizând numărul declarațiilor vamale înregistrate de Serviciul Vamal despre importul / exportul de bunuri efectuat de persoane fizice, se estimează cheltuielile de călătorii ale persoanelor fizice ce se ocupă cu importul / exportul de bunuri. Astfel, cheltuielile de întreținere se apreciază ținând cont de durata șederii și zona geografică (țara).
- Din valoarea compensării pentru munca muncitorilor moldoveni aflați peste hotare se estimează cheltuielile de întreținere ale acestora în țările respective.
- Se estimează serviciile de călătorii prestate rezidenților / nerezidenților ce își fac studiile sau se perfecționează profesional peste hotare / în Moldova. Aceste estimări se efectuează având în vedere numărul de persoane (studenți, elevi, stagiați etc.), țara, durata studiilor, tipul și valoarea contractului, bursele și valoarea instruirii peste hotare de care beneficiază rezidenții și, respectiv, serviciile prestate în Republica Moldova pentru nerezidenți.

#### *Alte servicii*

- Informația colectată prin intermediul SRTI este utilizată pentru calcularea valorii serviciilor de construcții, financiare, informatice și informaționale, serviciilor de licențiere și drepturilor de autor, a altor servicii de afaceri și parțial a serviciilor guvernamentale.
- În baza datelor BNS despre comerțul exterior cu servicii se calculează valoarea serviciilor poștale și de curier; a serviciilor de telecomunicații și a serviciilor audiovizuale și culturale.
- Exportul serviciilor de asigurare se calculează în baza datelor BNS, iar pentru evaluarea importului se aplică un coeficient la valoarea primelor de asigurare plătite de către rezidenți companiilor de asigurare străine, ce sunt obținute prin SRTI. Suplimentar în baza numărului de autovehicule importate de către persoanele fizice se estimează serviciile de asigurare a acestor mijloace de transport.
- În baza datelor despre mișcările de valută pe conturile ambasadelor și consulatelor Republicii Moldova peste hotare sunt calculate serviciile guvernamentale prestate nerezidenților.
- Se estimează serviciile guvernamentale calculate din suma asistenței tehnice acordate Republicii Moldova de către organismele internaționale și guvernele străine.

#### *Venituri*

- Compensarea pentru munca rezidenților prestată nerezidenților se estimează în baza datelor din SRTI privind transferurile bănești de peste hotare în favoarea persoanelor fizice și a anchetei forței de muncă realizată de BNS. De asemenea se iau în considerație modificarea depozitelor persoanelor fizice și numerarul ce circulă pe piețele interne (prin intermediul caselor de schimb valutar, al băncilor licențiate, pe piețele de imobil și autoturisme și cel ce participă la consumul final al gospodăriilor).
- Veniturile din munca nerezidenților în Moldova se estimează în baza valorii asistenței tehnice, a numărului străinilor ce lucrează în Moldova în baza contractelor de muncă pe termen scurt raportat de



Biroul Migrație și Azil, precum și a informației colectate prin STRI.

- Pentru aprecierea venitului reinvestit se utilizează datele despre rezultatele activității întreprinderilor cu capital mixt și străin, precum și datele din SRTI referitoare la dividendele plătite. În conformitate cu principiul rezultatelor operaționale curente, la calculare se iau în considerație rezultatele nete doar din activitatea operațională, cu excluderea veniturilor/pierderilor determinate de fluctuația cursului valutar, precum și a modificărilor de stoc determinate de reevaluare etc.

#### ***Transferuri curente***

- Transferurile curente personale se estimează în baza datelor din SRTI, procedura fiind similară celei descrise la articolul „*Compensarea pentru muncă*”.
- Transferurile curente privind învățământul bugetar și perfecționarea cadrelor din contul organizațiilor internaționale și guvernelor străine se evaluează în baza informației de la instituțiile de resort.
- Transferurile curente ce țin de impozitele și taxele achitate de rezidenți în țările unde se află la muncă sunt calculate utilizând un coeficient aplicat la valoarea compensării pentru muncă.
- Transferurile curente în domeniul asigurării (altele decât asigurarea vieții) sunt calculate având în vedere suma primelor de asigurare fără plata estimativă a serviciilor de asigurare.

#### ***Transferuri de capital***

- Transferurile imigranților ce sosesc la loc permanent de trai în țară sunt calculate în baza numărului imigranților și a valorii medii a averii aduse cu sine de fiecare persoană.
- Transferurile emigranților ce pleacă la loc permanent de trai în străinătate sunt estimate în baza datelor colectate prin intermediul SRTI privind transferurile persoanelor fizice în străinătate, ce se presupun să fie făcute în urma vânzării averii în țară (imobil, automobil etc.).

#### ***Investiții străine directe***

- ISD în sectorul bancar se evaluează în baza rapoartelor cu privire la acționarii băncilor comerciale, rapoartelor financiare ale băncilor comerciale, datelor privind tranzacțiile cu valori mobiliare cu participarea nerezidenților (primite de la Comisia Națională a Pieței Financiare), precum și în baza datelor din SRTI. Împrumuturile între bănci și investitorii lor direcți de peste hotare se înregistrează la articolul *Alte investiții*.
- ISD în alte sectoare: (a) capitalul social se evaluează în baza raportului BNS privind alocarea investițiilor străine, a datelor din SRTI, a datelor privind tranzacțiile cu valori mobiliare cu participarea nerezidenților, a datelor vamale – aportul în natură la capitalul social; (b) venitul reinvestit se evaluează în baza raportului privind activitatea financiară a persoanelor juridice (primit de la BNS); (c) împrumuturile intragrup (alt capital) se evaluează în baza datelor din Debt Management and Financial Analysis System (DMFAS – baza de date a împrumuturilor contractate de către sectorul public și cel privat ținută de Ministerul Finanțelor împreună cu BNM), precum și datelor din SRTI.

#### ***Credite comerciale***

Creditele comerciale sunt estimate în baza datelor vamale despre tranzacțiile barter cu valori neechivalente, a evaluărilor suplimentare aferente serviciilor internaționale și a comparației plăților și încasărilor înregistrate în SRTI pentru exportul și importul de mărfuri cu datele vamale. La efectuarea calculelor se exclud tranzacțiile cu participarea rezidenților în care marfa nu a trecut hotarul țării, de exemplu în cazul intermedierei în tranzacțiile cu mărfuri procurate și vândute ulterior peste hotare. Aceeași metodă este utilizată atât pentru creditele comerciale primite de la partenerii din străinătate, cât și pentru cele acordate nerezidenților.

## 1.2. NORME METODOLOGICE REFERITOARE LA POZIȚIA INVESTIȚIONALĂ INTERNAȚIONALĂ A REPUBLICII MOLDOVA

Poziția investițională internațională a Republicii Moldova este elaborată conform standardelor recomandate de Fondul Monetar Internațional în ediția a 5-a a *Manualului de Balanță de Plăți*.

Poziția investițională internațională este un document statistic, în care sunt evaluate stocurile de active și pasive externe ale unei economii la o dată anumită și reprezintă creanțele externe ale unei țări vizavi de angajamentele acestei țări față de nerezidenți. Activele și pasivele financiare ale rezidenților față de nerezidenți sunt repartizate pe sectoare instituționale: autorități monetare, guvernamental, bancar și alte sectoare. Articolele de bază ale acestui document sunt identice cu cele ale contului financiar al balanței de plăți: investiții directe, investiții de portofoliu, derivate financiare, alte investiții (credite comerciale, împrumuturi, valută și depozite, alte active și pasive, alocări de DST la pasive) și active de rezervă.

Poziția investițională internațională netă ca indicator macroeconomic reflectă diferența dintre activele și pasivele financiare externe ale economiei naționale. În funcție de situație, poziția investițională internațională poate fi net creditoare (când activele financiare depășesc pasivele financiare) sau net debitoare (când pasivele financiare sunt mai mari decât activele financiare).

Poziția investițională internațională este elaborată sub formă de tabel cu indicarea detaliilor complementare, după cum este prezentat mai jos:

	Poziția la sfârșitul perioadei precedente	Modificări care reflectă:				Poziția la sfârșitul perioadei de raportare
		fluxul din balanța de plăți	schimbări de preț	fluctuația ratei de schimb	alte ajustări	
<b>Poziția investițională internațională (netă)</b>						
<b>Active</b>						
Investiții directe peste hotare						
Investiții de portofoliu						
Derivate financiare						
Alte investiții						
Credite comerciale						
Împrumuturi						
Valută și depozite						
Alte active						
Active de rezervă						
<b>Pasive</b>						
Investiții directe în economia națională						
Investiții de portofoliu						
Derivate financiare						
Alte investiții						
Credite comerciale						
Împrumuturi						
Valută și depozite						
Alte pasive						
Alocări de DST						

Stocul unui articol al poziției investiționale internaționale la finele perioadei de raportare (trimestru, an) se formează din stocul la sfârșitul perioadei precedente, din tranzacțiile efective înregistrate în balanța de plăți, din reevaluarea stocului în urma schimbărilor de preț, din modificarea rezultantă din fluctuația ratei de schimb, precum și din alte ajustări.

Modificările generate de fluctuația ratei de schimb reflectă schimbarea valorii stocului în urma convertirii acestuia din valuta originală în dolari SUA. Dolarul SUA este valuta de prezentare a balanței de plăți, poziției investiționale internaționale și a datoriei externe.

Valoarea activelor și pasivelor externe este reflectată după principiul prețului de piață, care poate varia în funcție de conjunctura pieței. Variația prețului este prezentată la „Modificări care reflectă schimbări de preț”.

„Alte ajustări” includ corectări, reclasificări și redactări impuse de cerințele metodologice de compilare a poziției investiționale internaționale.

Sursele de informație pentru compilarea poziției investiționale internaționale sunt identice cu cele utilizate la colectarea datelor aferente contului financiar al balanței de plăți.

### 1.3. NORME METODOLOGICE REFERITOARE LA DATORIA EXTERNĂ A REPUBLICII MOLDOVA

Datoria externă este elaborată conform standardelor recomandate de Fondul Monetar Internațional în manualul *Statistica datoriei externe: ghid pentru compilatori și utilizatori* și instrucțiunilor suplimentare de înregistrare a alocărilor de DST.

**Datoria externă brută** a Republicii Moldova la o anumită dată este egală cu suma tuturor angajamentelor curente efective, necondiționate ale rezidenților față de nerezidenți ce implică debitorului una sau mai multe plăți de principal și / sau de dobândă la unul sau mai multe momente în viitor.

Datoria externă a țării constă din următoarele componente:

- Titluri de angajamente (valori mobiliare de natura obligațiunilor);
- Împrumuturi;
- Alocări de DST (drepturi speciale de tragere);
- Credite comerciale;
- Valută și depozite;
- Alte angajamente aferente datoriei;
- Investiții directe: creditare intragrup.

*Titlurile de angajamente* includ titlurile de angajamente emise de rezidenții Moldovei, deținute de nerezidenți, cu excepția celor deținute de firme-mamă / filiale nerezidente și a valorilor mobiliare de stat emise pentru a fi plasate pe piața internă a Republicii Moldova, procurate de către nerezidenți\*.

Titlurile de angajamente se repartizează după proveniența sectorială a emitentului și după tipul instrumentului.

Stocul titlurilor de angajamente la o anumită dată reprezintă suma titlurilor de angajamente emise de rezidenții Moldovei, deținute de nerezidenți, minus cele cu termenul de scadență expirat plus dobânda acumulată pentru perioada raportată, dacă plata ei este prevăzută conform acordului într-o perioadă ulterioară.

*Împrumuturile* cuprind:

- împrumuturile de la FMI – împrumuturi contractate de la FMI și valorificate de BNM;
- împrumuturile guvernamentale (*de stat*) – împrumuturi externe contractate și valorificate de guvern, în numele Republicii Moldova;
- împrumuturile garantate de guvern – împrumuturi externe contractate sub garanția guvernului și valorificate de sectorul privat;
- împrumuturile corporațiilor publice – împrumuturi externe contractate și valorificate de către agenți economici în capitalul social al cărora statul deține mai mult de 50 la sută;
- împrumuturile private – împrumuturi externe contractate și valorificate de sectorul privat (bănci și alte sectoare), cu excepția celor primite de la companii afiliate nerezidente.

Stocul angajamentelor sub formă de împrumuturi la o anumită dată se calculează ca suma împrumuturilor externe contractate și valorificate de rezidenții Republicii Moldova minus plățile de principal preconizate conform orarului serviciului acestor împrumuturi până la data respectivă.

*Alocările de drepturi speciale de tragere* reprezintă un angajament pe termen lung al țării față de FMI din două motive: țările receptoare achită o dobândă pentru alocările respective și sunt obligate să le restituie FMI în anumite circumstanțe, cum ar fi încetarea participării lor în Departamentul de DST al FMI sau lichidarea acestuia.

*Creditele comerciale* sunt angajamentele sub formă de credite acordate de furnizor sau cumpărător în tranzacțiile de comerț cu mărfuri și servicii. Ele includ:

- avansurile primite de către agenți economici de la nerezidenți;
- angajamentele rezultante din tranzacțiile barter cu bunuri ce au valori neechivalente (în cazul în care valoarea importului depășește exportul);
- angajamentele rezultante din neachitarea în termen pentru importul de mărfuri și servicii;

\* Conform Legii Republicii Moldova „Cu privire la datoria publică, garanțiile de stat și recreditarea de stat” nr. 419-XYI din 22.12.2006, intrată în vigoare la 09.09.2007, valorile mobiliare de stat emise pentru a fi plasate pe piața internă a Republicii Moldova, procurate de către nerezidenți, sunt atribuite datoriei de stat interne.

- angajamentele pentru importul de mărfuri și servicii finanțat din împrumuturi externe;
- angajamentele apărute în cazul când importul bunurilor pentru prelucrare depășește exportul bunurilor după prelucrare.

*Valuta și depozitele* includ depozitele nerezidenților plasate în sistemul bancar național.

*Alte angajamente aferente datoriei* includ:

- arieratele la serviciul împrumuturilor și titlurilor de angajamente, ce reprezintă sume de principal și de dobândă datorate și neonorate;
- datoria istorică pentru resursele energetice și alte mărfuri și servicii, importate în perioadele anterioare.

*Investițiile directe: creditare intragrup*, care specifică:

- stocul împrumuturilor primite de la companii afiliate nerezidente;
- stocul arieratelor (la principal și dobândă) la serviciul lor.

Stocul angajamentelor sub formă de împrumuturi între companii afiliate calculat la o anumită dată reprezintă suma împrumuturilor externe contractate și valorificate de unitățile economice din țară de la investitorii lor direcți minus plățile de principal preconizate conform orarului serviciului acestor împrumuturi până la data respectivă.

Datoria externă este specificată pe sectoare instituționale, urmând clasificarea aplicată în balanța de plăți: autorități monetare, sectorul guvernamental, sectorul bancar, alte sectoare. Angajamentele externe sunt atribuite la sectorul debitorului nemijlocit și nu la cel al garantului, cu excepția cazurilor în care garanția este activată.

În scopuri analitice datoria externă a țării se prezintă după scadența inițială a instrumentului: termen scurt și termen lung și după tipul debitorului: **publică** și **privată**.

**Datoria publică externă** este parte integrantă a datoriei publice (Legea cu privire la datoria publică, garanțiile de stat și recreditarea de stat nr. 419 din 22.12.2006) și reprezintă angajamentele față de nerezidenți. Ea include datoria de stat, datoria Băncii Naționale a Moldovei, datoria corporațiilor publice (întreprinderi de stat și societăți comerciale în al căror capital social statul deține mai mult de 50 la sută).

**Datoria de stat externă** reprezintă totalul sumelor obligațiunilor neonorate și dobânzilor datorate și neonorate contractate în numele Republicii Moldova, de către guvern prin intermediul Ministerului Finanțelor, de la nerezidenți și constă din datoria de stat externă directă și datoria externă garantată asumată de stat.

**Datoria de stat externă directă** include angajamentele externe ale statului apărute din calitatea statului de debitor.

**Datoria externă garantată asumată de stat** include angajamentele externe ale statului apărute în temeiul obligației statului de a executa garanția de stat, în cazul în care debitorul garantat nu își execută obligațiile față de creditor, conform prevederilor contractului de garanție de stat încheiat.

**Datoria Băncii Naționale a Moldovei** include împrumuturile de la FMI valorificate de BNM.

**Datoria externă a corporațiilor publice** include angajamentele externe curente și scadente și dobânzile aferente datorate și neonorate, contractate și valorificate de către societățile comerciale în al căror capital social statul deține mai mult de 50 la sută și de către întreprinderile de stat.

Angajamentele ce nu întrunesc atributele datoriei publice constituie **datoria privată**.

**Datoria privată externă** include angajamentele sectorului privat (bănci și alte unități economice private) față de nerezidenți, contractate cu sau fără garanția guvernului și deservite de către sectorul privat.

Sursele de informație pentru compilarea datoriei externe sunt identice cu cele utilizate la colectarea datelor aferente contului financiar al balanței de plăți și poziției investiționale internaționale.

## II. BAZA INFORMAȚIONALĂ A BALANȚEI DE PLĂȚI, POZIȚIEI INVESTIȚIONALE INTERNAȚIONALE ȘI A DATORIEI EXTERNE

ARTICOL	DENUMIREA SURSEI DE DATE / PERIODICITATEA	UNITATEA RAPORTOARE
<b>Mărfuri</b>		
Export (FOB)/ Import (FOB) de bunuri	<ul style="list-style-type: none"> <li>• Date privind exporturile și importurile de bunuri efectuate de persoane juridice (declarațiile vamale) / <i>lunar</i></li> <li>• Date privind exporturile și importurile de bunuri efectuate de persoane fizice (declarațiile vamale) / <i>lunar</i></li> <li>• Informație privind operațiunile bancare internaționale / <i>lunar</i></li> <li>• Informație privind livrările și decontările aferente resurselor energetice importate / <i>trimestrial</i></li> </ul>	<ul style="list-style-type: none"> <li>• Serviciul Vamal, Biroul Național de Statistică - // -</li> <li>• Băncile licențiate</li> <li>• Agenții economici ce importă resurse energetice</li> </ul>
Bunuri pentru prelucrare	<ul style="list-style-type: none"> <li>• Date privind exporturile și importurile de bunuri efectuate de persoane juridice (declarațiile vamale) / <i>lunar</i></li> </ul>	<ul style="list-style-type: none"> <li>• Serviciul Vamal, Biroul Național de Statistică</li> </ul>
Reparații de bunuri, Procurări în porturi	<ul style="list-style-type: none"> <li>• Informație privind operațiunile bancare internaționale / <i>lunar</i></li> <li>• Informația generalizată privind operațiunile în conturile de peste hotare / <i>lunar</i></li> </ul>	<ul style="list-style-type: none"> <li>• Băncile licențiate, Banca Națională a Moldovei</li> <li>• Agenții economici ce au conturi deschise peste hotare</li> </ul>
<b>Servicii</b>		
Transport	<ul style="list-style-type: none"> <li>• Informație privind operațiunile bancare internaționale / <i>lunar</i></li> <li>• Date privind exporturile și importurile de bunuri efectuate de persoane juridice (declarațiile vamale) / <i>trimestrial</i></li> <li>• Raport statistic generalizator privind comerțul exterior cu servicii / <i>trimestrial</i></li> <li>• Informația generalizată privind operațiunile în conturile de peste hotare / <i>lunar</i></li> <li>• Informație despre bugetele acordurilor de asistență tehnică, planificate de guvernele străine și organizațiile internaționale pentru a fi acordate Republicii Moldova / <i>trimestrial</i></li> </ul>	<ul style="list-style-type: none"> <li>• Băncile licențiate, Banca Națională a Moldovei</li> <li>• Serviciul Vamal, Biroul Național de Statistică</li> <li>• Biroul Național de Statistică</li> <li>• Agenții economici ce au conturi deschise peste hotare</li> <li>• Cancelaria de Stat</li> </ul>
Tranzitul de gaz	<ul style="list-style-type: none"> <li>• Raport privind serviciile de tranzitare a gazelor naturale / <i>trimestrial</i></li> </ul>	<ul style="list-style-type: none"> <li>• Agenții economici</li> </ul>
Călătorii	<ul style="list-style-type: none"> <li>• Informație privind operațiunile bancare internaționale / <i>lunar</i></li> <li>• Informația generalizată privind operațiunile în conturile de peste hotare / <i>lunar</i></li> <li>• Raport privind valuta străină obținută de la comercializarea mărfurilor în magazinele duty-free / <i>trimestrial</i></li> <li>• Raport generalizator privind operațiunile caselor de schimb valutar (ale băncilor comerciale licențiate și ale punctelor SV independente) / <i>lunar</i></li> <li>• Date privind exporturile și importurile de bunuri efectuate de persoane fizice (declarațiile vamale) / <i>trimestrial</i></li> <li>• Pregătirea și formarea profesională a angajaților / <i>anual</i></li> <li>• Informație despre bugetele acordurilor de asistență tehnică, planificate de guvernele străine și organizațiile internaționale pentru a fi acordate Republicii Moldova / <i>trimestrial</i></li> <li>• Informație privind studiile străinilor la instituțiile de învățământ din Republica Moldova și studiile cetățenilor Republicii Moldova la instituțiile de învățământ din străinătate / <i>anual</i></li> <li>• Informație privind executarea bugetului de stat – proiecte finanțate din surse externe / <i>trimestrial</i></li> <li>• Asistența tehnică acordată Republicii Moldova (cheltuieli curente și capitale aferente) / <i>trimestrial</i></li> </ul>	<ul style="list-style-type: none"> <li>• Băncile licențiate, Banca Națională a Moldovei</li> <li>• Agenții economici ce au conturi deschise peste hotare</li> <li>• Banca Națională a Moldovei, Direcția Operațiuni valutare și relații externe (DOVRE) - // -</li> <li>• Serviciul Vamal, Biroul Național de Statistică</li> <li>• Biroul Național de Statistică</li> <li>• Cancelaria de Stat</li> <li>• Ministerul Educației</li> <li>• Ministerul Finanțelor</li> <li>• Reprezentanțele instituțiilor internaționale în Republica Moldova</li> </ul>
Servicii de comunicații, servicii	<ul style="list-style-type: none"> <li>• Raport statistic generalizator privind comerțul exterior cu servicii / <i>trimestrial</i></li> </ul>	<ul style="list-style-type: none"> <li>• Biroul Național de Statistică</li> </ul>



ARTICOL	DENUMIREA SURSEI DE DATE / PERIODICITATEA	UNITATEA RAPORTOARE
audiovizuale și culturale		
Servicii de asigurare	<ul style="list-style-type: none"> <li>• Raport statistic cu privire la activitatea societăților de asigurare / <i>trimestrial</i></li> <li>• Date privind exporturile și importurile de bunuri efectuate de persoane fizice (declarațiile vamale) / <i>lunar</i></li> <li>• Informația privind operațiunile bancare internaționale / <i>lunar</i></li> </ul>	<ul style="list-style-type: none"> <li>• Biroul Național de Statistică</li> <li>• Serviciul Vamal, Biroul Național de Statistică</li> <li>• Băncile licențiate, Banca Națională a Moldovei</li> </ul>
Servicii de construcții, financiare, de informatică și informaționale, royalty, alte servicii de afaceri	<ul style="list-style-type: none"> <li>• Informație privind operațiunile bancare internaționale / <i>lunar</i></li> <li>• Informația generalizată privind operațiunile în conturile de peste hotare / <i>lunar</i></li> </ul>	<ul style="list-style-type: none"> <li>• Băncile licențiate, Banca Națională a Moldovei</li> <li>• Agenții economici ce au conturi deschise peste hotare</li> </ul>
Servicii guvernamentale neincluse în altă parte	<ul style="list-style-type: none"> <li>• Informație privind operațiunile bancare internaționale / <i>lunar</i></li> <li>• Informație despre bugetele acordurilor de asistență tehnică, planificate de guvernele străine și organizațiile internaționale pentru a fi acordate Republicii Moldova / <i>trimestrial</i></li> <li>• Informație privind circulația mijloacelor valutare în conturile deschise peste hotare ale ambasadelor și consulatelor Republicii Moldova / <i>trimestrial</i></li> <li>• Raport privind fluxurile granturilor externe primite și gestionate de Ministerul Finanțelor / <i>trimestrial</i></li> <li>• Asistența tehnică acordată Republicii Moldova (cheltuieli curente și capitale aferente) / <i>trimestrial</i></li> </ul>	<ul style="list-style-type: none"> <li>• Băncile licențiate, Banca Națională a Moldovei</li> <li>• Cancelaria de Stat</li> <li>• Ministerul Afacerilor Externe și Integrării Europene</li> <li>• Ministerul Finanțelor</li> <li>• Reprezentanțele instituțiilor internaționale în Republica Moldova</li> </ul>
<b>Venituri</b>		
Venituri din investiții directe	<ul style="list-style-type: none"> <li>• Informație privind operațiunile bancare internaționale / <i>lunar</i></li> <li>• Informația generalizată privind operațiunile în conturile de peste hotare / <i>lunar</i></li> <li>• Informație privind acționarii nerezidenți ai băncilor din Republica Moldova / <i>lunar</i></li> <li>• Situația modificărilor în capitalurile proprii ale băncilor licențiate (rapoarte individuale) / <i>lunar</i></li> <li>• Raportul de profit și pierderi (Anexa nr. 2 la S.N.C. 5 - sinteza) / <i>anual și semianual</i></li> <li>• Raportul privind fluxul de mijloace bănești (S.N.C. 7) / <i>anual și semianual</i></li> <li>• Raport statistic generalizator „Investițiile străine alocate de către întreprinderile cu capital străin în economia Moldovei” / <i>trimestrial</i></li> <li>• Baza de date privind creanțele și angajamentele Republicii Moldova sub formă de împrumuturi, titluri de valoare și alocări de DST (DMFAS)</li> </ul>	<ul style="list-style-type: none"> <li>• Băncile licențiate, Banca Națională a Moldovei</li> <li>• Agenții economici ce au conturi deschise peste hotare</li> <li>• Banca Națională a Moldovei, Departamentul reglementare și supraveghere bancară (DRSB) - // -</li> <li>• Biroul Național de Statistică - // -</li> <li>• Ministerul Finanțelor, Banca Națională a Moldovei - // -</li> </ul>
Venituri din investiții de portofoliu	<ul style="list-style-type: none"> <li>• Informație privind operațiunile bancare internaționale / <i>lunar</i></li> <li>• Informația generalizată privind operațiunile în conturile de peste hotare / <i>lunar</i></li> <li>• Informație privind acționarii nerezidenți ai băncilor din Republica Moldova / <i>lunar</i></li> <li>• Situația modificărilor în capitalurile proprii ale băncilor licențiate (rapoarte individuale) / <i>lunar</i></li> <li>• Informație privind gestionarea activelor de rezervă / <i>lunar</i></li> <li>• DMFAS</li> </ul>	<ul style="list-style-type: none"> <li>• Băncile licențiate, Banca Națională a Moldovei</li> <li>• Agenții economici ce au conturi deschise peste hotare</li> <li>• Banca Națională a Moldovei, DRSB - // -</li> <li>• Banca Națională a Moldovei, DOVRE</li> <li>• Ministerul Finanțelor, Banca Națională a Moldovei</li> </ul>



ARTICOL	DENUMIREA SURSEI DE DATE / PERIODICITATEA	UNITATEA RAPORTOARE
Venituri din alte investiții	<ul style="list-style-type: none"> <li>• Informație privind operațiunile bancare internaționale / <i>lunar</i></li> <li>• Informația generalizată privind operațiunile în conturile de peste hotare / <i>lunar</i></li> <li>• Informație privind gestionarea activelor de rezervă / <i>lunar</i></li> <li>• DMFAS</li> <li>• Informația generală privind deservirea de facto zilnică a datoriei de stat externe pe împrumuturi / <i>trimestrial</i></li> <li>• Raport privind plățile preconizate și reale la serviciul datoriei externe publice / <i>trimestrial</i></li> </ul>	<ul style="list-style-type: none"> <li>• Băncile licențiate, Banca Națională a Moldovei</li> <li>• Agenții economici ce au conturi deschise peste hotare</li> <li>• Banca Națională a Moldovei, DOVRE</li> <li>• Ministerul Finanțelor, Banca Națională a Moldovei</li> <li>• Ministerul Finanțelor</li> <li>• Banca Națională a Moldovei, DOVRE</li> </ul>
Venituri din muncă	<ul style="list-style-type: none"> <li>• Ancheta forței de muncă (sinteză) / <i>trimestrial</i></li> <li>• Informația privind operațiunile bancare internaționale / <i>lunar</i></li> <li>• Informație privind statistica tranzacțiilor de vânzare-cumpărare a bunurilor imobiliare (pe teritoriul Republicii Moldova și mun. Chișinău) / <i>trimestrial</i></li> <li>• Informație privind prețurile medii pe piețele imobiliare / <i>trimestrial</i></li> <li>• Informație privind imigranții sosiți temporar la muncă în Republica Moldova / <i>trimestrial</i></li> <li>• Informație privind activele și pasivele în valută străină ale băncilor licențiate din Republica Moldova / <i>lunar</i></li> <li>• Raport generalizator privind operațiunile efectuate de către punctele de schimb valutar ale băncilor licențiate / <i>lunar</i></li> <li>• Informație privind vânzarea și cumpărarea de valută de către casele de schimb valutar independente / <i>lunar</i></li> <li>• Informație privind valuta în numerar scoasă din Republica Moldova de către bănci / <i>trimestrial</i></li> <li>• Informație generalizată privind valuta în numerar introdusă în Republica Moldova de către bănci / <i>trimestrial</i></li> <li>• Date privind exporturile și importurile de bunuri efectuate de persoane fizice (declarațiile vamale) / <i>lunar</i></li> <li>• Informație despre bugetele acordurilor de asistență tehnică, planificate de guvernele străine și organizațiile internaționale pentru a fi acordate Republicii Moldova / <i>trimestrial</i></li> <li>• Informație privind executarea bugetului de stat – proiecte finanțate din surse externe / <i>trimestrial</i></li> </ul>	<ul style="list-style-type: none"> <li>• Biroul Național de Statistică</li> <li>• Băncile licențiate</li> <li>• Agenția Relații Funciare și Cadastru</li> <li>• Burse imobiliare</li> <li>• Biroul Migrație și Azil</li> <li>• Banca Națională a Moldovei, DOVRE</li> <li>- // -</li> <li>- // -</li> <li>- // -</li> <li>- // -</li> <li>• Serviciul Vamal, Biroul Național de Statistică</li> <li>• Cancelaria de Stat</li> <li>• Ministerul Finanțelor</li> </ul>
<b>Transferuri</b>		
Transferuri curente	<ul style="list-style-type: none"> <li>• Ancheta forței de muncă (sinteză) / <i>trimestrial</i></li> <li>• Informație privind operațiunile bancare internaționale / <i>lunar</i></li> <li>• Informația generalizată privind operațiunile în conturile de peste hotare / <i>lunar</i></li> <li>• Date privind exporturile și importurile de bunuri efectuate de persoane juridice (declarațiile vamale) / <i>lunar</i></li> <li>• Date privind exporturile și importurile de bunuri efectuate de persoane fizice (declarațiile vamale) / <i>lunar</i></li> <li>• Pregătirea și formarea profesională a angajaților / <i>anual</i></li> <li>• Raport statistic cu privire la activitatea societăților de asigurare / <i>trimestrial</i></li> <li>• Informație despre bugetele acordurilor de asistență tehnică, planificate de guvernele străine și organizațiile internaționale pentru a fi acordate Republicii Moldova / <i>trimestrial</i></li> <li>• Informație privind studiile străinilor la instituțiile de învățământ din Republica Moldova / <i>anual</i></li> <li>• Informație privind studiile cetățenilor Republicii Moldova la instituțiile de învățământ din străinătate / <i>anual</i></li> </ul>	<ul style="list-style-type: none"> <li>• Biroul Național de Statistică</li> <li>• Băncile licențiate, Banca Națională a Moldovei</li> <li>• Agenții economici ce au conturi deschise peste hotare</li> <li>• Serviciul Vamal, Biroul Național de Statistică</li> <li>- // -</li> <li>• Biroul Național de Statistică</li> <li>- // -</li> <li>• Cancelaria de Stat</li> <li>• Ministerul Educației</li> <li>- // -</li> </ul>

ARTICOL	DENUMIREA SURSEI DE DATE / PERIODICITATEA	UNITATEA RAPORTOARE
	<ul style="list-style-type: none"> <li>• Informație privind plata cotizațiilor în organizațiile internaționale / <i>trimestrial</i></li> <li>• Informație privind executarea bugetului de stat – proiecte finanțate din surse externe / <i>trimestrial</i></li> <li>• Asistența tehnică acordată Republicii Moldova (cheltuieli curente și capitale aferente) / <i>trimestrial</i></li> </ul>	<ul style="list-style-type: none"> <li>• Ministerul Finanțelor</li> <li>• Ministerul Finanțelor</li> <li>• Reprezentanțele instituțiilor internaționale în Republica Moldova</li> </ul>
Transferuri de capital	<ul style="list-style-type: none"> <li>• Raport privind emigrarea din Republica Moldova pentru trai permanent / <i>trimestrial</i></li> <li>• Informație privind operațiunile bancare internaționale / <i>lunar</i></li> <li>• Informație privind imigranții sosiți în Republica Moldova la trai permanent / <i>trimestrial</i></li> <li>• Informație privind tranzacțiile cu valori mobiliare efectuate pe piața secundară cu participarea nerezidenților / <i>trimestrial</i></li> <li>• Informație despre bugetele acordurilor de asistență tehnică, planificate de guvernele străine și organizațiile internaționale pentru a fi acordate Republicii Moldova / <i>trimestrial</i></li> </ul>	<ul style="list-style-type: none"> <li>• Ministerul Tehnologiei Informației și Comunicațiilor</li> <li>• Băncile licențiate, Banca Națională a Moldovei</li> <li>• Biroul Migrație și Azil</li> <li>• Comisia Națională a Pieței Financiare</li> <li>• Cancelaria de Stat</li> </ul>
Comercializarea activelor nefinanciare neproduse	<ul style="list-style-type: none"> <li>• Informație privind operațiunile bancare internaționale / <i>lunar</i></li> </ul>	<ul style="list-style-type: none"> <li>• Băncile licențiate</li> </ul>
<b>Investiții directe</b>		
peste hotare		
Capital subscris		
Venit reinvestit		
Alt capital		
alte sectoare	<ul style="list-style-type: none"> <li>• Informația privind operațiunile bancare internaționale / <i>lunar</i></li> <li>• DMFAS</li> <li>• Informație privind operațiunile valutare autorizate / <i>trimestrial</i></li> <li>• Bilanțul contabil al întreprinderilor ce raportează 1- INVEST (date individuale) / <i>anual</i></li> <li>• Datele despre valoarea capitalului propriu și a capitalului statutar (Anexa nr.16 la S.N.C. 4) / <i>anual</i></li> <li>• Notă informativă la bilanțul contabil privind avansurile, investițiile, împrumuturile și decontările cu clienții externi (Anexa nr. 6 la S.N.C.5 - sinteză) / <i>anual și semianual</i></li> <li>• Notă informativă la bilanțul contabil privind avansurile, investițiile, împrumuturile și decontările cu clienții externi (Anexa nr. 6 la S.N.C.5 – date individuale) / <i>anual</i></li> </ul>	<ul style="list-style-type: none"> <li>• Băncile licențiate</li> <li>• Ministerul Finanțelor, Banca Națională a Moldovei</li> <li>• Banca Națională a Moldovei, DOVRE</li> <li>• Biroul Național de Statistică</li> <li>- // -</li> <li>- // -</li> <li>- // -</li> </ul>
în Moldova		
Capital subscris		
Venit reinvestit		
sector bancar	<ul style="list-style-type: none"> <li>• Informație privind acționarii nerezidenți ai băncilor din Republica Moldova / <i>lunar</i></li> <li>• Situația modificărilor în capitalurile proprii ale băncilor licențiate (rapoarte individuale) / <i>lunar</i></li> <li>• Informație privind tranzacțiile cu valori mobiliare efectuate pe piața secundară cu participarea nerezidenților / <i>trimestrial</i></li> <li>• Informație privind emisiile de valori mobiliare: participarea nerezidenților / <i>trimestrial</i></li> </ul>	<ul style="list-style-type: none"> <li>• Banca Națională a Moldovei, DRSB</li> <li>- // -</li> <li>• Comisia Națională a Pieței Financiare</li> <li>• Comisia Națională a Pieței Financiare</li> </ul>
alte sectoare	<ul style="list-style-type: none"> <li>• Informație privind operațiunile bancare internaționale / <i>lunar</i></li> <li>• Raport statistic generalizator „Investițiile străine alocate de către întreprinderile cu capital străin în economia Moldovei” / <i>trimestrial</i></li> </ul>	<ul style="list-style-type: none"> <li>• Băncile licențiate</li> <li>• Biroul Național de Statistică</li> </ul>

ARTICOL	DENUMIREA SURSEI DE DATE / PERIODICITATEA	UNITATEA RAPORTOARE
	<ul style="list-style-type: none"> <li>Bilanțul contabil al întreprinderilor ce raportează 1-INVEST (date individuale) / <i>anual</i></li> <li>Datele despre valoarea capitalului propriu și a capitalului statutar (Anexa nr.16 la S.N.C. 4) / <i>anual</i></li> <li>Informație despre proprietarii persoanei juridice / <i>trimestrial</i></li> <li>Date privind exporturile și importurile de bunuri efectuate de persoane juridice (declarațiile vamale) / <i>lunar</i></li> <li>Raportul de profit și pierderi (Anexa nr. 2 la S.N.C. 5 - sinteza) / <i>anual și semianual</i></li> <li>Raportul de profit și pierderi pe întreprinderile ce raportează 1-INVEST (Anexa nr.2 la S.N.C.5 - date individuale) / <i>anual</i></li> <li>Informație privind tranzacțiile cu valori mobiliare efectuate pe piața secundară cu participarea nerezidenților / <i>trimestrial</i></li> <li>Informație privind emisiile de valori mobiliare: participarea nerezidenților / <i>trimestrial</i></li> </ul>	<p>- // -</p> <p>- // -</p> <ul style="list-style-type: none"> <li>IS CRIS Registru</li> <li>Serviciul Vamal, Biroul Național de Statistică</li> <li>Biroul Național de Statistică</li> </ul> <p>- // -</p> <ul style="list-style-type: none"> <li>Comisia Națională a Pieței Financiare</li> </ul> <p>- // -</p>
Alt capital		
alte sectoare	<ul style="list-style-type: none"> <li>Informație privind operațiunile bancare internaționale / <i>lunar</i></li> <li>DMFAS</li> </ul>	<ul style="list-style-type: none"> <li>Băncile licențiate</li> <li>Ministerul Finanțelor, Banca Națională a Moldovei</li> </ul>
<b>Investiții de portofoliu</b>		
Active		
Titluri de participare		
alte sectoare	<ul style="list-style-type: none"> <li>Informație privind operațiunile bancare internaționale / <i>lunar</i></li> <li>Informație privind operațiunile valutare autorizate / <i>trimestrial</i></li> </ul>	<ul style="list-style-type: none"> <li>Băncile licențiate</li> <li>Banca Națională a Moldovei, DOVRE</li> </ul>
Titluri de creanță		
sector bancar	<ul style="list-style-type: none"> <li>Informație privind operațiunile bancare internaționale / <i>lunar</i></li> </ul>	<ul style="list-style-type: none"> <li>Băncile licențiate</li> </ul>
alte sectoare	<ul style="list-style-type: none"> <li>Informație privind operațiunile bancare internaționale / <i>lunar</i></li> </ul>	<ul style="list-style-type: none"> <li>Băncile licențiate</li> </ul>
Pasive		
Titluri de participare		
sector bancar	<ul style="list-style-type: none"> <li>Informație privind acționarii nerezidenți ai băncilor din Republica Moldova / <i>lunar</i></li> <li>Situația modificărilor în capitalurile proprii ale băncilor licențiate (rapoarte individuale) / <i>lunar</i></li> <li>Informație privind tranzacțiile cu valori mobiliare efectuate pe piața secundară cu participarea nerezidenților / <i>trimestrial</i></li> <li>Informație privind emisiile de valori mobiliare: participarea nerezidenților / <i>trimestrial</i></li> </ul>	<ul style="list-style-type: none"> <li>Banca Națională a Moldovei, DRSB</li> </ul> <p>- // -</p> <ul style="list-style-type: none"> <li>Comisia Națională a Pieței Financiare</li> </ul> <p>- // -</p>
alte sectoare	<ul style="list-style-type: none"> <li>Informație privind operațiunile bancare internaționale / <i>lunar</i></li> <li>Raport statistic generalizator „Investițiile străine alocate de către întreprinderile cu capital străin în economia Moldovei” / <i>trimestrial</i></li> <li>Notă informativă la bilanțul contabil privind avansurile, investițiile, împrumuturile și decontările cu clienții externi (Anexa nr. 6 la S.N.C.5 - sinteză) / <i>anual și semianual</i></li> <li>Notă informativă la bilanțul contabil privind avansurile, investițiile, împrumuturile și decontările cu clienții externi (Anexa nr. 6 la S.N.C.5 – date individuale) / <i>anual</i></li> <li>Informație privind tranzacțiile cu valori mobiliare efectuate pe piața secundară cu participarea nerezidenților / <i>trimestrial</i></li> <li>Informație privind emisiile de valori mobiliare: participarea nerezidenților / <i>trimestrial</i></li> </ul>	<ul style="list-style-type: none"> <li>Băncile licențiate</li> <li>Biroul Național de Statistică</li> </ul> <p>- // -</p> <p>- // -</p> <ul style="list-style-type: none"> <li>Comisia Națională a Pieței Financiare</li> <li>Comisia Națională a Pieței Financiare</li> </ul>

ARTICOL	DENUMIREA SURSEI DE DATE / PERIODICITATEA	UNITATEA RAPORTOARE
Titluri de angajamente		
sector guvernamental	<ul style="list-style-type: none"> <li>• Informație privind operațiunile bancare internaționale / <i>lunar</i></li> <li>• DMFAS</li> </ul>	<ul style="list-style-type: none"> <li>• Banca Națională a Moldovei</li> <li>• Ministerul Finanțelor, Banca Națională a Moldovei</li> </ul>
<b>Derivate financiare</b>		
Active / Pasive		
sector bancar	<ul style="list-style-type: none"> <li>• Informație privind operațiunile bancare internaționale / <i>lunar</i></li> </ul>	<ul style="list-style-type: none"> <li>• Băncile licențiate</li> </ul>
<b>Alte investiții</b>		
<b>Credite comerciale</b>		
Active		
sector guvernamental	<ul style="list-style-type: none"> <li>• DMFAS</li> </ul>	<ul style="list-style-type: none"> <li>• Ministerul Finanțelor, Banca Națională a Moldovei</li> </ul>
alte sectoare	<ul style="list-style-type: none"> <li>• Informație privind operațiunile bancare internaționale / <i>lunar</i></li> <li>• Date privind exporturile și importurile de bunuri efectuate de persoane juridice (declarațiile vamale) / <i>lunar</i></li> <li>• Notă informativă la bilanțul contabil privind avansurile, investițiile, împrumuturile și decontările cu clienții externi (Anexa nr. 6 la S.N.C.5 - sinteză) / <i>anual și semianual</i></li> </ul>	<ul style="list-style-type: none"> <li>• Băncile licențiate</li> <li>• Serviciul Vamal, Biroul Național de Statistică</li> <li>• Biroul Național de Statistică</li> </ul>
Pasive		
sector guvernamental	<ul style="list-style-type: none"> <li>• DMFAS</li> </ul>	<ul style="list-style-type: none"> <li>• Ministerul Finanțelor, Banca Națională a Moldovei</li> </ul>
alte sectoare	<ul style="list-style-type: none"> <li>• Informația privind operațiunile bancare internaționale / <i>lunar</i></li> <li>• Date privind exporturile și importurile de bunuri efectuate de persoane juridice (declarațiile vamale) / <i>lunar</i></li> <li>• Notă informativă la bilanțul contabil privind avansurile, investițiile, împrumuturile și decontările cu clienții externi (Anexa nr. 6 la S.N.C.5 - sinteză) / <i>anual și semianual</i></li> </ul>	<ul style="list-style-type: none"> <li>• Băncile licențiate, Banca Națională a Moldovei</li> <li>• Serviciul Vamal, Biroul Național de Statistică</li> <li>• Biroul Național de Statistică</li> </ul>
<b>Valută și depozite</b>		
Active		
autorități monetare	<ul style="list-style-type: none"> <li>• Active oficiale de rezervă și obligațiuni în valută străină / <i>lunar</i></li> <li>• Informație privind rulajul și soldurile conturilor corespondente și conturilor NOSTRO / <i>lunar</i></li> </ul>	<ul style="list-style-type: none"> <li>• Banca Națională a Moldovei, DOVRE</li> <li>• Banca Națională a Moldovei, Direcția Contabilitate</li> </ul>
sector guvernamental	<ul style="list-style-type: none"> <li>• Active oficiale de rezervă și obligațiuni în valută străină / <i>lunar</i></li> </ul>	<ul style="list-style-type: none"> <li>• Banca Națională a Moldovei, DOVRE</li> </ul>
sector bancar	<ul style="list-style-type: none"> <li>• Informație privind conturile băncii licențiate deschise în străinătate (în baza raportului privind conturile corespondente și alte plasări ale băncilor licențiate) / <i>trimestrial</i></li> <li>• Informație privind activele în valută străină ale băncilor licențiate (în baza poziției valutare deschise a băncii) / <i>lunar</i></li> </ul>	<p>- // -</p> <p>- // -</p>
alte sectoare	<ul style="list-style-type: none"> <li>• Informația generalizată privind operațiunile în conturile de peste hotare / <i>lunar</i></li> <li>• Informație privind operațiunile bancare internaționale / <i>lunar</i></li> <li>• Informație generalizatoare privind operațiunile caselor de schimb valutar independente / <i>lunar</i></li> <li>• Raport generalizator privind operațiunile efectuate de către punctele de schimb valutar ale băncilor licențiate / <i>lunar</i></li> <li>• Date privind exporturile și importurile de bunuri efectuate de persoane fizice (declarațiile vamale) / <i>lunar</i></li> </ul>	<ul style="list-style-type: none"> <li>• Agenții economici ce au conturi deschise peste hotare</li> <li>• Băncile licențiate</li> <li>• Banca Națională a Moldovei, DOVRE</li> <li align="center">- // -</li> <li>• Serviciul Vamal, Biroul Național de Statistică</li> </ul>
Pasive		
autorități monetare	<ul style="list-style-type: none"> <li>• Informație privind rulajul și soldurile conturilor corespondente și conturilor LORO / <i>lunar</i></li> </ul>	<ul style="list-style-type: none"> <li>• Banca Națională a Moldovei: Direcția Contabilitate</li> </ul>
sector bancar	<ul style="list-style-type: none"> <li>• Informație privind conturile băncii licențiate deschise în străinătate (în baza raportului privind conturile</li> </ul>	<ul style="list-style-type: none"> <li>• Banca Națională a Moldovei, DOVRE</li> </ul>

ARTICOL	DENUMIREA SURSEI DE DATE / PERIODICITATEA	UNITATEA RAPORTOARE
	corespondente și alte plasări ale băncilor licențiate) / <i>trimestrial</i>	- // -
<b>Împrumuturi</b>		
Active		
sector guvernamental	<ul style="list-style-type: none"> <li>Informație privind operațiunile bancare internaționale / <i>lunar</i></li> <li>DMFAS</li> </ul>	<ul style="list-style-type: none"> <li>Băncile licențiate, Banca Națională a Moldovei</li> <li>Ministerul Finanțelor, Banca Națională a Moldovei</li> </ul>
sector bancar	<ul style="list-style-type: none"> <li>DMFAS</li> </ul>	<ul style="list-style-type: none"> <li>Ministerul Finanțelor, Banca Națională a Moldovei</li> </ul>
alte sectoare	<ul style="list-style-type: none"> <li>Informație privind operațiunile bancare internaționale / <i>lunar</i></li> </ul>	<ul style="list-style-type: none"> <li>Băncile licențiate</li> </ul>
Pasive		
autorități monetare	<ul style="list-style-type: none"> <li>DMFAS</li> </ul>	<ul style="list-style-type: none"> <li>Ministerul Finanțelor, Banca Națională a Moldovei</li> </ul>
sector guvernamental	<ul style="list-style-type: none"> <li>Informație privind operațiunile bancare internaționale / <i>lunar</i></li> <li>DMFAS</li> <li>Informația generală privind deservirea de facto zilnică a datoriei de stat externe pe împrumuturi / <i>trimestrial</i></li> <li>Raport privind plățile preconizate și reale la serviciul datoriei externe publice / <i>trimestrial</i></li> <li>Informația privind debursările la împrumuturile guvernamentale</li> <li>Informația privind datoria externă guvernamentală pe credite și creditori</li> </ul>	<ul style="list-style-type: none"> <li>Băncile licențiate, Banca Națională a Moldovei</li> <li>Ministerul Finanțelor, Banca Națională a Moldovei</li> <li>Ministerul Finanțelor</li> <li>Banca Națională a Moldovei, DOVRE</li> <li>Ministerul Finanțelor</li> </ul> <p>- // -</p>
sector bancar	<ul style="list-style-type: none"> <li>Informație privind operațiunile bancare internaționale / <i>lunar</i></li> <li>DMFAS</li> </ul>	<ul style="list-style-type: none"> <li>Băncile licențiate</li> <li>Ministerul Finanțelor, Banca Națională a Moldovei</li> </ul>
alte sectoare	<ul style="list-style-type: none"> <li>Informația generalizată privind operațiunile în conturile de peste hotare / <i>lunar</i></li> <li>Informație privind operațiunile bancare internaționale / <i>lunar</i></li> <li>DMFAS</li> </ul>	<ul style="list-style-type: none"> <li>Agenții economici ce au conturi deschise peste hotare</li> <li>Băncile licențiate</li> <li>Ministerul Finanțelor, Banca Națională a Moldovei</li> </ul>
<b>Alte active</b>		
sector guvernamental, alte sectoare	<ul style="list-style-type: none"> <li>Informație privind livrările și decontările aferente resurselor energetice importate / <i>trimestrial</i></li> <li>Informație privind operațiunile bancare internaționale / <i>lunar</i></li> <li>Raport privind plățile preconizate și reale la serviciul datoriei externe publice / <i>trimestrial</i></li> <li>Date privind exporturile și importurile de bunuri efectuate de persoane juridice (declarațiile vamale) / <i>lunar</i></li> <li>DMFAS</li> <li>Informația generală privind deservirea de facto zilnică a datoriei de stat externe pe împrumuturi / <i>trimestrial</i></li> </ul>	<ul style="list-style-type: none"> <li>Agenții economici ce importă resurse energetice</li> <li>Băncile licențiate</li> <li>Banca Națională a Moldovei, DOVRE</li> <li>Serviciul Vamal, Biroul Național de Statistică</li> <li>Ministerul Finanțelor, Banca Națională a Moldovei</li> <li>Ministerul Finanțelor</li> </ul>
<b>Alte pasive</b>		
sector guvernamental, sector bancar, alte sectoare	<ul style="list-style-type: none"> <li>Informație privind livrările și decontările aferente resurselor energetice importate / <i>trimestrial</i></li> <li>Informație privind operațiunile bancare internaționale / <i>lunar</i></li> <li>Raport privind plățile preconizate și reale la serviciul datoriei externe publice / <i>trimestrial</i></li> </ul>	<ul style="list-style-type: none"> <li>Agenții economici ce importă resurse energetice</li> <li>Băncile licențiate, Banca Națională a Moldovei</li> <li>Banca Națională a Moldovei, DOVRE</li> </ul>

ARTICOL	DENUMIREA SURSEI DE DATE / PERIODICITATEA	UNITATEA RAPORTOARE
	<ul style="list-style-type: none"> <li>• Informație privind tranzacțiile cu valori mobiliare efectuate pe piața secundară cu participarea nerezidenților / <i>trimestrial</i></li> <li>• Informație privind emisiile de valori mobiliare: participarea nerezidenților / <i>trimestrial</i></li> <li>• DMFAS</li> <li>• Informația generală privind deservirea de facto zilnică a datoriei de stat externe pe împrumuturi / <i>trimestrial</i></li> </ul>	<ul style="list-style-type: none"> <li>• Comisia Națională a Pieței Financiare</li> <li>- // -</li> <li>• Ministerul Finanțelor, Banca Națională a Moldovei</li> <li>• Ministerul Finanțelor</li> </ul>
<b>Alocări de DST</b>	<ul style="list-style-type: none"> <li>• Informație privind operațiunile internaționale / <i>lunar</i></li> <li>• DMFAS</li> </ul>	<ul style="list-style-type: none"> <li>• Banca Națională a Moldovei</li> <li>• Ministerul Finanțelor, Banca Națională a Moldovei</li> </ul>
<b>Active de rezervă</b>	<ul style="list-style-type: none"> <li>• Informație privind operațiunile internaționale / <i>lunar</i></li> <li>• Activele oficiale de rezervă și obligațiuni în valută străină / <i>trimestrial</i></li> </ul>	<ul style="list-style-type: none"> <li>• Banca Națională a Moldovei</li> <li>• Banca Națională a Moldovei, DOVRE</li> </ul>



**III. BALANȚA DE PLĂȚI A REPUBLICII MOLDOVA PENTRU ANUL 2011**
**3.1 SITUAȚII GENERALE**

 Tabelul 1. *Balanța de plăți a Republicii Moldova - agregate principale (mil. USD)*

	2007	2008	2009	2010	2011
<b>CONTUL CURENT</b>	<b>-671.10</b>	<b>-972.81</b>	<b>-446.70</b>	<b>-448.99</b>	<b>-790.37</b>
Bunuri și servicii	-2319.79	-3216.40	-1988.57	-2283.03	-2872.03
Bunuri	-2298.07	-3223.23	-1948.82	-2219.52	-2869.43
export (FOB), din care:	1373.34	1645.91	1326.92	1590.44	2277.06
<b>băuturi alcoolice</b>	<i>134.19</i>	<i>193.11</i>	<i>157.26</i>	<i>175.84</i>	<i>177.81</i>
import (FOB), din care:	-3671.41	-4869.14	-3275.74	-3809.96	-5146.49
<b>resurse energetice (fără energie electrică)</b>	<i>-644.70</i>	<i>-903.24</i>	<i>-652.99</i>	<i>-732.77</i>	<i>-1046.76</i>
Servicii	-21.72	6.83	-39.75	-63.51	-2.60
export	628.41	843.90	673.11	700.31	881.47
import	-650.13	-837.07	-712.86	-763.82	-884.07
Venituri	416.41	604.79	321.24	507.12	565.90
intrări, din care:	710.07	906.22	592.06	767.16	927.49
veniturile rezidenților din muncă	649.00	842.00	563.42	742.96	899.03
ieșiri, din care:	-293.66	-301.43	-270.82	-260.04	-361.59
dividende și profituri distribuite ale filialelor	-52.77	-34.72	-134.65	-123.83	-152.54
venit reinvestit și profituri nedistribuite ale filialelor	-112.81	-98.70	11.56	-14.55	-94.42
venit la alte investiții ***	-52.11	-66.96	-62.39	-46.90	-58.49
Transferuri curente	1232.28	1638.80	1220.63	1326.92	1515.76
intrări, din care:	1297.34	1750.29	1323.99	1416.32	1615.99
transferuri personale	842.26	1046.02	635.21	608.47	701.37
ieșiri	-65.06	-111.49	-103.36	-89.40	-100.23
<b>CONTUL DE CAPITAL ȘI FINANCIAR</b>	<b>563.44</b>	<b>912.37</b>	<b>415.01</b>	<b>420.78</b>	<b>704.05</b>
Contul de capital	-7.96	-14.61	-17.54	-28.36	-29.72
Investiții directe, din care:	523.90	695.38	138.57	193.90	260.45
în economia națională	541.26	711.46	145.33	197.41	281.02
capital social și venit reinvestit	340.19	540.40	150.00	171.53	238.32
împrumuturi intragrup	201.07	171.06	-4.67	25.88	42.70
Investiții de portofoliu, din care:	-4.51	6.38	-5.82	5.64	4.74
Pasive**	-4.44	6.42	-5.57	5.84	5.13
titluri de participare	1.72	11.36	2.39	5.84	5.07
titluri de angajamente	-6.16	-4.94	-7.96		0.06
Derivate financiare – bancare, valoare netă	-0.47	0.94	0.34	-0.63	0.19
Alte investiții	581.34	676.29	98.91	544.60	746.50
Active*	35.32	52.14	-210.56	75.46	91.06
credite comerciale	-7.61	76.30	44.86	21.24	-74.39
împrumuturi	-6.00	1.80	4.20	-7.39	1.99
valută și depozite	48.93	-25.96	-259.62	61.61	163.46
Pasive**	546.02	624.15	309.47	469.14	655.44
credite comerciale	107.08	131.16	90.70	128.62	200.71
împrumuturi pe termen lung ***	294.68	378.26	-11.49	260.25	307.99
utilizare	531.27	701.05	306.47	628.45	726.20
rambursare	-236.59	-322.79	-317.96	-368.20	-418.21
împrumuturi pe termen scurt	40.09	32.86	-46.02	23.79	16.67
depozitele nerezidenților în sistemul bancar național	60.56	53.12	-46.64	-69.59	47.69
alte pasive	43.61	28.75	138.72	126.07	82.38
alocări de DST			184.20		
Activele de rezervă ale statului*	-528.86	-452.01	200.55	-294.37	-278.11
Erori și omisiuni	107.66	60.44	31.69	28.21	86.32
<b>Informativ:</b>					
<i>Transferuri de mijloace bănești din străinătate efectuate în favoarea persoanelor fizice prin intermediul băncilor licențiate</i>	<i>1,218.23</i>	<i>1,660.09</i>	<i>1,182.02</i>	<i>1,244.14</i>	<i>1,443.47</i>

\*(-) majorare, (+) micșorare;

\*\* (+) majorare, (-) micșorare;

\*\*\* pentru 2007-2008 inclusiv cele reevalonate

**Notă:** Datele pentru 2008-2010 au fost actualizate



În anul 2011 Republica Moldova a înregistrat o creștere a produsului intern brut de 6.4 la sută, în termeni reali, ceea ce a influențat pozitiv și relațiile economice internaționale, exporturile de bunuri și servicii majorându-se cu 37.9 la sută, devansând cu peste 6 p.p. rata de creștere a importurilor.

Balanța de plăți externe a statului a înregistrat un **cont curent** deficitar, în creștere comparativ cu anul precedent cu 76.0 la sută, raportul lui la PIB constituind 11.3 la sută.

Diagrama 1. Componentele balanței de plăți în dinamică anuală (mil. USD)

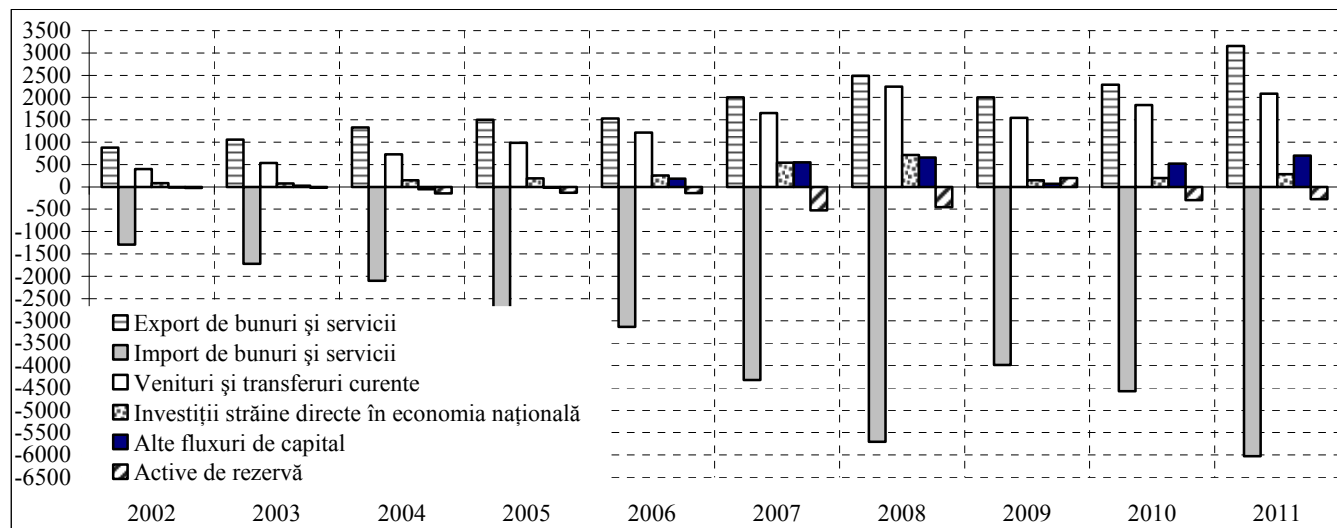

Situația contului curent a fost determinată de comerțul exterior cu bunuri și servicii, deficitul balanței comerciale majorându-se cu 25.8 la sută. Valorile *indicilor propensiunii spre exporturi și spre importuri* (ce reprezintă ponderea lor în PIB) au sporit, respectiv, cu 5.7 și 7.5 puncte procentuale, atingând nivelul de 45.1 și 86.1 la sută. Exporturile de bunuri după prelucrare s-au majorat de la 410.56 mil. USD în 2010 până la 522.07 mil. USD în 2011, însă ponderea acestora în exportul total s-a diminuat.

Majorarea exporturilor a fost favorizată de scumpirea produselor alimentare pe piața mondială. În exportul de produse agroalimentare, ce deține 41.4 la sută în totalul exporturilor de bunuri, și care s-a majorat pe parcursul anului cu 25.2 la sută, creșterea cea mai pronunțată a fost înregistrată la exportul uleiurilor și semințelor de floarea soarelui.

Importurile de bunuri și servicii au însumat 6,030.56 mil. USD, indicele de pătrundere a importurilor fiind de 61.1 la sută, în creștere cu 4.6 p.p. De menționat creșterea în trimestrul IV 2011 a numărului de automobile aduse în țară.

*Veniturile* au înregistrat un excedent de 565.90 mil. USD, în creștere cu 11.6 la sută.

Înșirile nete sub formă de venituri din investiții s-au majorat cu 68.5 la sută. Investitorii străini au încasat 152.54 mil. USD sub formă de dividende și profituri distribuite. Dobânzile la împrumuturile externe, pe ansamblul sectoarelor instituționale, au fost preconizate spre plată în sumă de 72.16 mil. USD, din care 10.26 mil. USD au rămas neachitate (de către agenții economici din alte sectoare), majorând arieratele.

Compensarea pentru munca rezidenților prestată nerezidenților pe parcursul anului 2011 a fost evaluată la 899.03 mil. USD, în creștere cu 21.0 la sută. *Transferurile* personale de peste hotare au fost evaluate la 701.37 mil. USD, în creștere cu 15.3 la sută. Cumulativ, aceste articole au însumat 1,600.40 mil. USD, ceea ce reprezintă 22.9 la sută din PIB.

Pe parcursul anului 2011 Republica Moldova a beneficiat de transferuri unilaterale din partea organizațiilor internaționale, a guvernelor străine și a altor instituții, în sumă de 358.11 mil. USD, sub formă de granturi, asistență tehnică, ajutor umanitar, programe gratuite de învățământ și instruire. 78.54 mil. USD din această sumă au completat activele oficiale de rezervă, din care 77.74 mil. USD fiind primite de la Comisia Europeană.

**Contul de capital și financiar** a consemnat un excedent în valoare de 704.05 mil. USD, în creștere cu 67.3 la sută, pe seama angajamentelor externe, a căror majorare netă a depășit de 4.5 ori pe cea a creanțelor.

**Investițiile directe nete în economia națională** s-au majorat cu 42.4 la sută, intrările lor nete au fost evaluate la 281.02 mil. USD, din care în alte sectoare – 254.77 mil. USD. Unele bănci licențiate și-au completat capitalul lor social din contul profitului nedistribuit din anii precedenți (situația reflectată în poziția investițională internațională), precum și în schimbul achitării împrumutului față de investitorul străin.

În anul 2011 BNM a primit **împrumuturi** de la FMI în sumă de 135.37 mil. USD, care au completat activele oficiale de rezervă, rambursând 6.16 mil. USD. Guvernul a valorificat împrumuturi de la FMI în sumă de 23.87 mil. USD, pentru susținerea bugetului, iar de la alte organisme internaționale – 72.94 mil. USD, rambursând 62.31 mil. USD, conform acordurilor.

Băncile și agenții economici din alte sectoare au împrumutat pe termen lung 144.28 mil. USD, în valoare netă, tragerile de împrumuturi pe termen lung însumând 494.02 mil. USD (în creștere cu 39.1 la sută), iar rambursările – 349.74 mil. USD (în creștere cu 11.4 la sută).

**Activele oficiale de rezervă** s-au majorat pe parcursul anului 2011 cu 278.11 mil. USD, în urma tranzacțiilor efective, atingând la 31 decembrie 2011 nivelul de 1,965.32 mil. USD.

**Poziția investițională internațională** a rămas net debitoare și a constituit 5,266.71 mil. USD: activele externe însumând 2,658.03 mil. USD, în creștere cu 7.0 la sută, iar pasivele – 7,924.74 mil. USD, în creștere cu 13.0 la sută, din care 3,170.02 mil. USD reprezintă angajamentele față de investitorii străini. Stocul angajamentelor externe a depășit pe cel al creanțelor de 3.0 ori.

**Datoria externă brută** a Republicii Moldova la 31.12.2011 a înregistrat 5,442.61 mil. USD, în creștere cu 13.7 la sută. Datoria publică și public garantată a însumat 1,521.35 mil. USD, ceea ce reprezintă 21.7 la sută din PIB și 28.0 la sută din datoria totală. Datoria privată negarantată s-a cifrat la 3,921.26 mil. USD, din care cea pe termen scurt, care este mai vulnerabilă la riscuri externe, reprezintă 51.9 la sută.

Tabelul 2. *Indicatorii macroeconomici principali ai Republicii Moldova*

	UM	2007	2008	2009	2010	2011
Produsul intern brut în prețuri curente	mil. lei	53,429.6	62,921.6	60,429.8	71,885.5	82,174.1
Produsul intern brut (față de anul precedent, în termeni reali)	%	103.0	107.8	94.0	107.1	106.4
Deficitul bugetului public național	mil. lei	-123.6	-630.0	-3,836.6	-1,786.2	-1,961.3
Producția agricolă (față de anul precedent)	%	76.9	132.1	90.4	107.9	105.0
Producția industrială (față de anul precedent)	%	98.7	101.5	78.9	109.3	107.4
Investiții în active materiale pe termen lung (față de anul precedent)	%	121.9	102.3	66.5	122.6	111.8
Indicele prețurilor de consum față de anul precedent	%	112.3	112.7	100.0	107.4	107.6
Masa monetară (M2)	mil. lei	18,396.8	21,774.1	20,942.0	24,770.7	28,265.4
Cursul de schimb mediu anual	lei/USD	12.1362	10.3895	11.1134	12.3663	11.7370
Contul curent / PIB	%	-15.2	-16.1	-8.2	-7.7	-11.3
Contul curent fără transferuri curente / PIB	%	-43.2	-43.1	-30.7	-30.6	-32.9
Compensarea pentru muncă și transferurile personale / PIB	%	33.9	31.2	22.0	23.2	22.9
Balanța bunurilor și serviciilor / PIB	%	-52.7	-53.1	-36.6	-39.3	-41.0
Propensiunea medie spre export (bunuri și servicii / PIB)	%	45.5	41.1	36.8	39.4	45.1
Propensiunea medie spre import (bunuri și servicii / PIB)	%	98.2	94.2	73.4	78.7	86.1
Indicele de pătrundere a importurilor (import de bunuri și servicii / cererea internă)	%	64.3	61.5	53.7	56.5	61.1
Export de bunuri și servicii / Import de bunuri și servicii	%	46.3	43.6	50.1	50.1	52.4
Stocul activelor oficiale de rezervă / Import mediu lunar de bunuri și servicii	luni	3.7	3.5	4.5	4.5	3.9
Fluxul (net) de investiții străine directe în e/n pe cap de locuitor	USD	151	199	41	55	79
Stocul de investiții străine directe în e/n pe cap de locuitor	USD	525	728	757	809	891
Poziția investițională internațională netă la sfârșit de an	mil. USD	-2,689.7	-3,712.5	-4,071.3	-4,526.8	-5,266.7
Stocul activelor străine / stocul obligațiunilor externe	%	42.6	38.2	36.5	35.4	33.5
Datoria externă la sfârșit de an	mil. USD	3,317.7	4,079.5	4,358.9	4,786.3	5,442.6
Datoria externă brută / PIB	%	75.4	67.4	80.2	82.3	77.7

Surse: BNS, BNM

Tabelul 3. Indicatorii macroeconomici ce caracterizează evoluția sectorului extern – pe țări, anul 2011  
partea I

	Dinamica PIB în termeni reali, față de anul 2010	Bunuri				Servicii			
		Export, f.o.b.		Import, f.o.b.		Export		Import	
		2011	față de anul 2010	2011	față de anul 2010	2011	față de anul 2010	2011	față de anul 2010
		%	mil. USD	%	mil. USD	%	mil. USD	%	mil. USD
Armenia	4.7	1,580	134.4	3,658	114.0	827	108.6	1,139	113.5
Belarus	5.3	41,410	163.0	45,126	130.9	5,261	100.2	3,183	110.6
Kazahstan	7.5	88,470	143.7	41,207	125.2	4,509	106.0	10,921	96.4
Kârgâzstan	5.7	2,271	127.7	3,936	132.0	1,117	161.2	1,138	123.2
<i>Moldova</i>	<i>6.4</i>	<i>2,277</i>	<i>143.2</i>	<i>5,146</i>	<i>135.1</i>	<i>881</i>	<i>125.9</i>	<i>884</i>	<i>115.7</i>
Rusia	4.3	522,011	130.3	323,831	130.2	54,025	120.1	89,972	122.1
Ucraina	5.2	88,844	128.3	97,762	133.5	19,426	113.8	14,539	114.8
Austria	2.7	173,736	111.9	183,427	114.9	61,827	108.0	42,313	108.5
Belgia	1.8	332,982	118.9	344,508	121.1	94,421	104.4	89,769	108.9
Bulgaria	1.7	28,156	130.0	30,904	121.2	7,528	104.7	4,344	99.2
Cehia	1.7	138,534	121.5	133,221	119.8	23,091	110.3	19,312	113.6
Estonia	8.3	16,782	137.5	17,090	135.9	5,428	113.3	3,703	126.6
Franța	1.7	590,000	113.6	692,247	117.5	224,663	116.9	190,955	111.6
Germania	3.0	1,547,854	117.8	1,333,103	120.6	264,967	108.8	296,545	110.8
Italia	0.4	548,381	115.4	54,7012	115.1	106,743	109.0	116,378	105.6
Lituania	5.9	28,089	135.5	30,191	134.7	5,244	127.3	3,692	130.3
Olanda	1.0	550,133	114.7	492,011	114.9	107,516	112.3	94,009	110.4
Polonia	4.3	193,899	117.0	208,004	117.2	37,037	113.2	30,953	104.5
România	2.5	62,697	120.5	73,168	116.9	10,238	111.1	9,715	112.2
Slovenia	0.6	29,612	119.0	31,047	118.5	6,742	110.4	4,731	107.5
Ungaria	1.6	107,441	117.4	101,636	116.5	21,768	112.2	17,239	111.0
Georgia	7.0	3,254	132.2	6,664	132.0	1,982	124.0	1,254	115.6
SUA	1.7	1,497,406	116.2	2,235,819	115.6	605,962	109.5	427,428	106.0
Turcia	8.5	143,397	118.6	232,538	131.1	38,959	112.1	20,685	107.5

Surse: site-urile băncilor centrale, organelor statistice naționale și organismelor europene și internaționale, septembrie 2012

Tabelul 3. Indicatorii macroeconomici ce caracterizează evoluția sectorului extern – pe țări, anul 2011  
*partea 2*

	Balanța comercială cu bunuri și servicii raportată la PIB	Contul curent raportat la PIB	Investiții străine directe în economia națională – flux net			Investiții străine directe în economia națională - stoc	
			2011	față de anul 2010	per capita	2011	per capita
			mil. USD	%	USD	mil. USD	USD
	%	%					
Armenia	-25.4	-11.8	525	92.1	169	5,046	1,628
Belarus	-2.8	-9.7	3,986	2.8 ori	421	12,979	1,370
Kazahstan	21.6	7.5	12,910	119.9	780	93,624	5,654
Kârgâzstan	-28.9	-6.3	694	158.4	126	1,274	231
<i>Moldova</i>	<i>-41.0</i>	<i>-11.3</i>	<i>281</i>	<i>142.4</i>	<i>79</i>	<i>3,170</i>	<i>891</i>
Rusia	8.7	5.3	52,878	122.2	373	457,474	3,223
Ucraina	-2.4	-5.5	7,207	111.0	158	64,513	1,411
Austria	2.3	1.9	14,147	3.1 ori	1,680	148,799	17,674
Belgia	-1.4	-1.0	89,222	109.9	8,105	998,836	90,737
Bulgaria	0.8	0.9	1,867	111.0	250	47,653	6,374
Cehia	4.2	-2.9	5,379	87.9	510	125,245	11,876
Estonia	6.4	2.1	258	15.3	192	16,727	12,484
Franța	-2.5	-2.0	40,982	133.8	626	953,182	14,566
Germania	5.1	5.7	40,439	86.3	495	713,706	8,733
Italia	-0.4	-2.1	29,086	3.2 ori	479	332,647	5,474
Lituania	-1.3	-1.6	1,235	165.0	386	13,921	4,350
Olanda	8.5	8.5	17,145	-	1,027	582,216	34,872
Polonia	-1.6	-4.3	15,106	165.9	395	197,538	5,169
România	-5.2	-4.4	2,674	48.6	125	70,328	3,286
Slovenia	1.1	0.0	988	2.6 ori	481	15,108	7,363
Ungaria	7.4	1.3	4,709	2.1 ori	472	84,447	8,469
Georgia	-18.7	-11.7	975	119.7	218	9,312	2,084
SUA	-3.7	-3.1	233,988	113.7	751	3,509,359	11,263
Turcia	-9.2	-9.8	15,878	175.7	216	138,800	1,885

Surse: site-urile băncilor centrale, organelor statistice naționale și organismelor europene și internaționale, septembrie 2012

### 3.2 CONTUL CURENT

În anul 2011, **contul curent** al balanței de plăți a înregistrat un deficit în valoare de 790.37 mil. USD, în creștere cu 76.0 la sută comparativ cu anul precedent. Raportul deficitului contului curent la PIB s-a majorat până la -11.3 la sută (diagrama 2).

Diagrama 2. *Contul curent raportat la PIB*

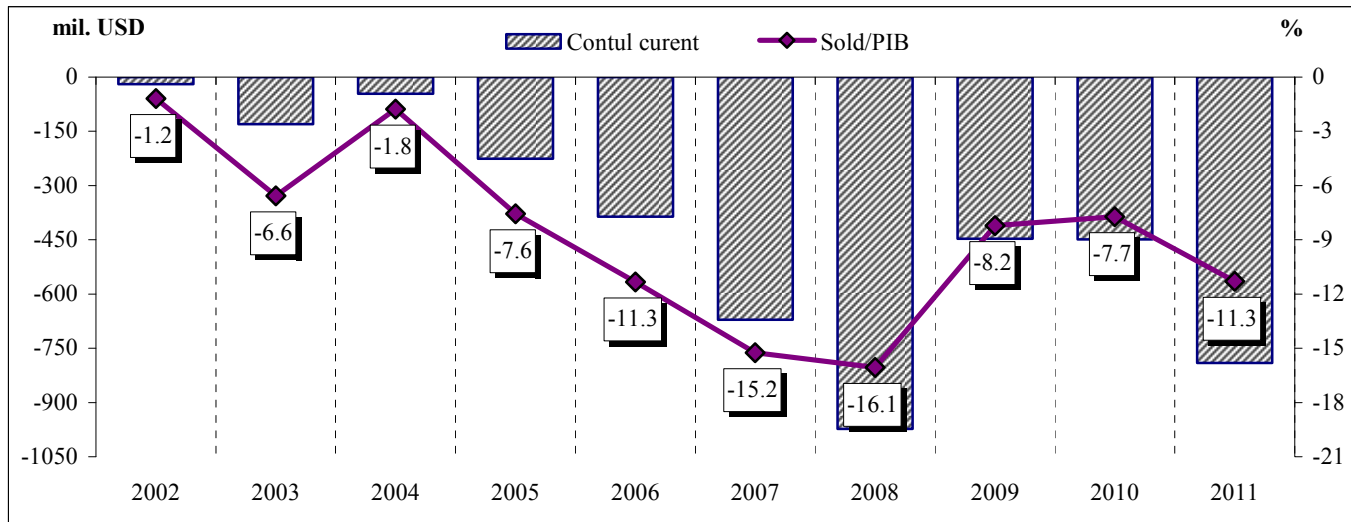

Situația contului curent a fost determinată de majorarea cu 29.3 la sută a deficitului înregistrat în comerțul exterior cu bunuri. Cu toate că deficitul din comerțul extern cu servicii a scăzut considerabil, iar excedentele din venituri și transferuri curente s-au majorat, totuși excedentul cumulat din venituri și transferuri curente a acoperit deficitul comerțului exterior cu bunuri și servicii în proporție de doar 72.5 la sută (diagrama 3).

Diagrama 3. *Contul curent – componente principale (mil. USD)*

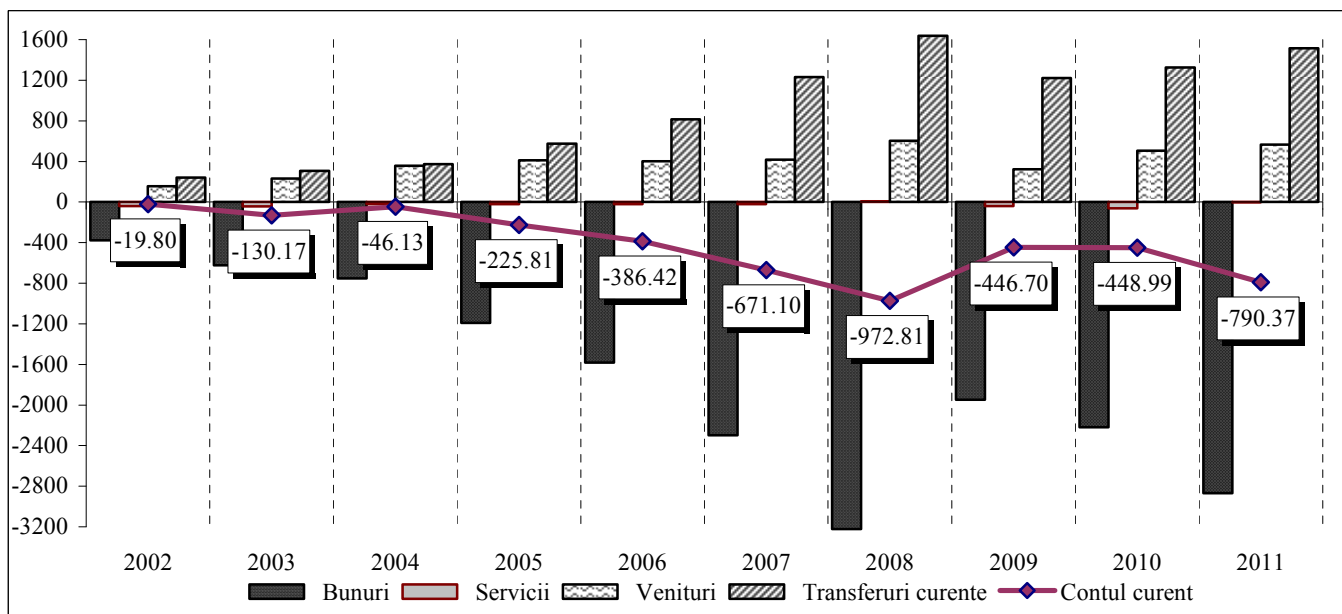

Deficitul *comerțului exterior cu bunuri și servicii* s-a majorat cu 25.8 la sută, constituind 2,872.03 mil. USD (diagrama 4). Volumul comerțului exterior cu bunuri și servicii s-a majorat cu 33.9 la sută comparativ cu anul precedent, atingând valoarea de 9,189.09 mil. USD. Gradul de acoperire a importurilor prin exporturi a constituit 52.4 la sută.

Diagrama 4. Evoluția deficitului din comerțul exterior cu bunuri și servicii (mil. USD)

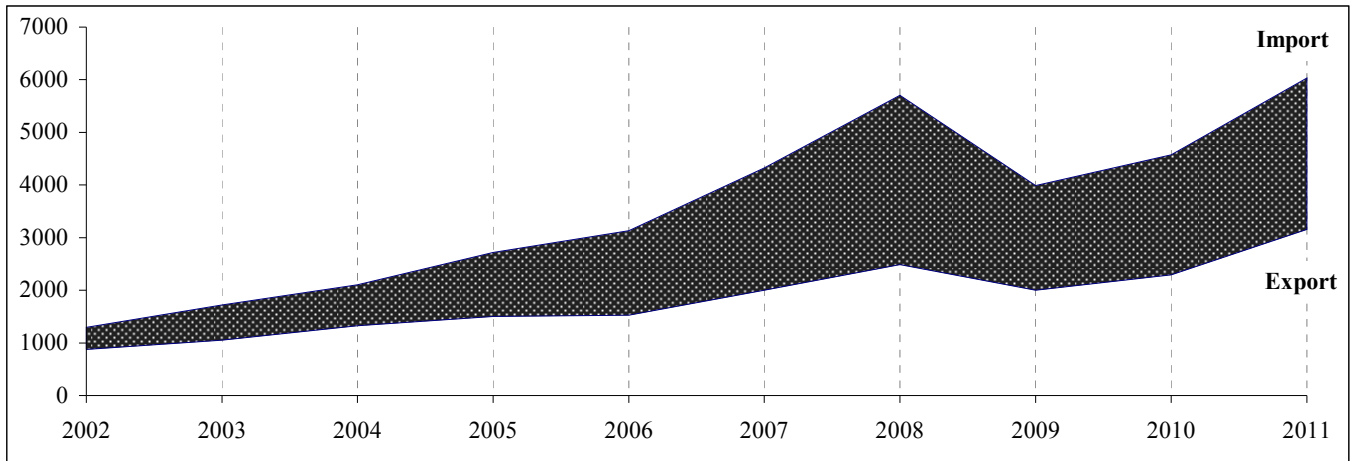

### 3.2.1 Bunuri

Evoluția comerțului exterior cu bunuri este caracterizată prin indicatorii prezentați în tabelul 4.

Tabelul 4. Comerțul exterior cu bunuri

	U.M.	2007	2008	2009	2010	2011
Exportul de bunuri (prețuri f.o.b.) (EX)	mil. USD	1,373.34	1,645.91	1,326.92	1,590.44	2,277.06
	% față de anul precedent	129.5	119.8	80.6	119.9	143.2
Importul de bunuri (prețuri f.o.b.) (IM)	mil. USD	3,671.41	4,869.14	3,275.74	3,809.96	5,146.49
	% față de anul precedent	138.9	132.6	67.3	116.3	135.1
Soldul balanței comerciale (EX-IM)	mil. USD	-2,298.07	-3,223.23	-1,948.82	-2,219.52	-2,869.43
	% față de anul precedent	145.2	140.3	60.5	113.9	129.3
Comerțul exterior cu bunuri (EX+IM)	mil. USD	5,044.75	6,515.05	4,602.66	5,400.40	7,423.55
	% față de anul precedent	136.2	129.1	70.6	117.3	137.5
Export / PIB	%	31.2	27.2	24.4	27.4	32.5
Import / PIB	%	83.4	80.4	60.2	65.5	73.5
Soldul balanței comerciale / PIB	%	-52.2	-53.2	-35.8	-38.2	-41.0
Gradul de acoperire a importului prin exporturi	%	37.4	33.8	40.5	41.7	44.2
Gradul de deschidere a economiei (EX+IM) / PIB	%	114.6	107.6	84.6	92.9	106.0

Volumul comerțului exterior cu bunuri (f.o.b. - f.o.b.) s-a majorat în anul 2011 cu 37.5 la sută, creșteri fiind înregistrate atât la exporturi, cât și la importuri, respectiv cu 43.2 la sută și 35.1 la sută (diagrama 5).

Diagrama 5. Ratele de creștere\* a exporturilor și a importurilor de bunuri

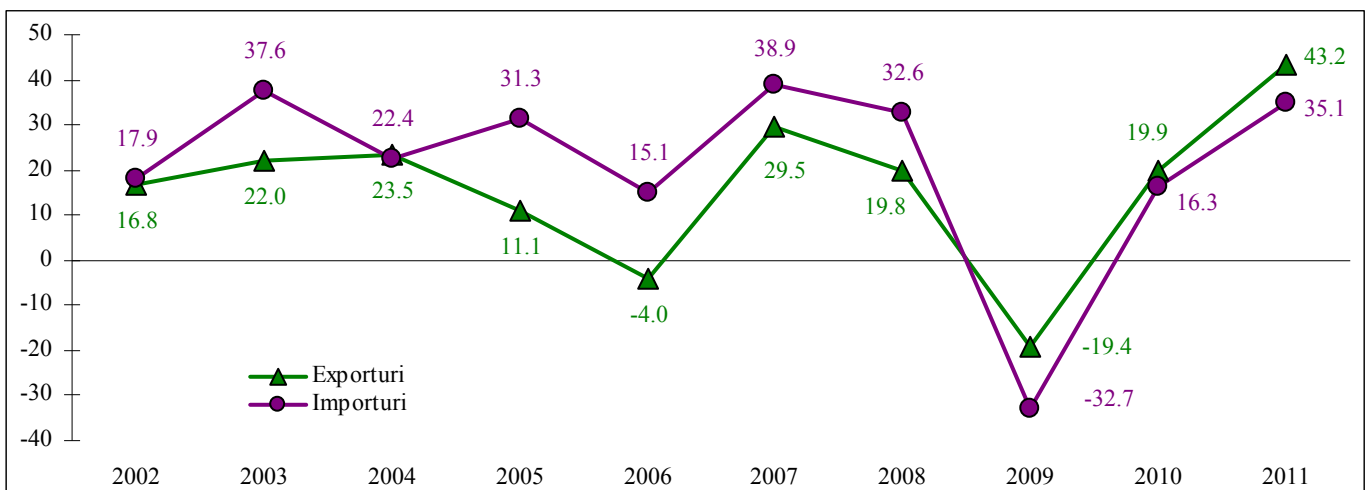

\*în % față de anul precedent

Raportul deficitului în comerțul exterior cu bunuri la PIB a atins nivelul de 41.0 la sută, mai înalt cu 2.8 puncte procentuale decât în 2010 (diagrama 6). De menționat că deficitul comercial în valoare absolută depășește exporturile de bunuri.

Diagrama 6. Soldul balanței comerciale

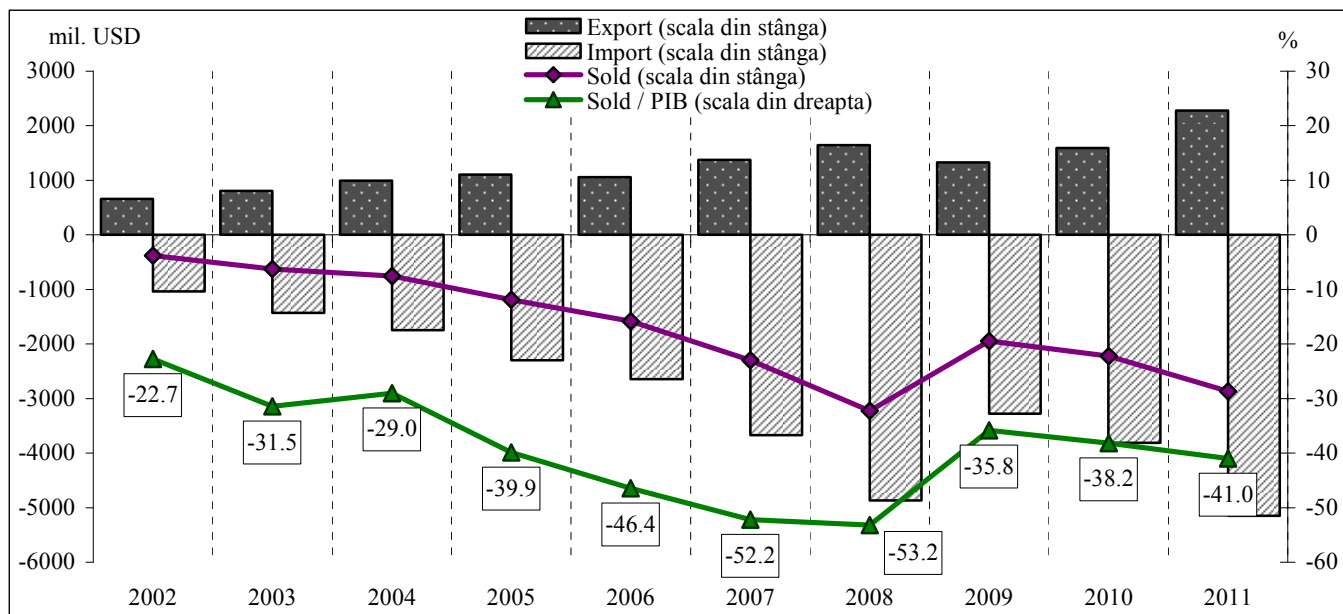

Solduri deficitare au fost înregistrate atât cu țările CSI, cât și cu cele din restul lumii, respectiv 754.03 mil. USD și 2,115.40 mil. USD (diagrama 7).

Diagrama 7. Comerțul exterior cu bunuri (f.o.b. – f.o.b.) pe zone geografice (mil. USD)

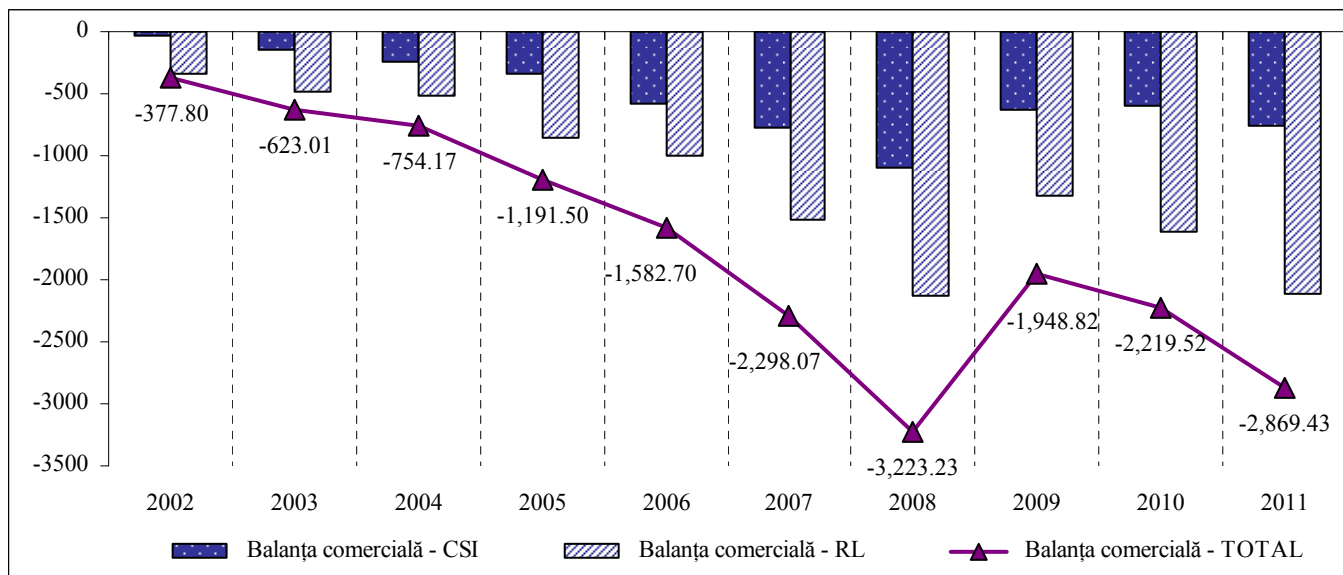



Conform datelor Biroului Național de Statistică\*, deficitul comercial (f.o.b. – c.i.f.) înregistrat în anul 2011 s-a majorat cu 28.7 la sută comparativ cu anul precedent. Cantitatea fizică a bunurilor exportate s-a majorat într-un ritm mai accelerat decât a celor importate (*indicele raportului de schimb brut*† fiind de 110 la sută), însă prețurile la bunurile exportate au crescut mai lent decât la bunurile de import (*indicele raportului de schimb net*‡ fiind de 97 la sută) (anexele 21-22).

Tabelul 5. *Balanțele comerciale (f.o.b. – c.i.f.) pe grupuri de țări*

	2007	2008	2009	2010	2011	Anul 2011 față de anul 2010	Gradul de influență*
	mil. USD					%	p.p.**
<b>Uniunea Europeană, din care:</b>	<b>-1,146.01</b>	<b>-1,531.06</b>	<b>-947.22</b>	<b>-1,222.12</b>	<b>-1,487.60</b>	<b>121.7</b>	<b>11.5</b>
România	-453.29	-534.66	-299.89	-380.48	-514.22	135.2	5.8
Germania	-200.37	-303.11	-156.12	-203.48	-311.03	152.9	4.6
Ungaria	-55.70	-67.84	-52.13	-77.80	-101.87	130.9	1.0
Italia	-61.96	-81.71	-50.25	-70.00	-78.96	112.8	0.4
Polonia	-65.64	-83.02	-68.43	-83.64	-72.49	86.7	-0.5
Bulgaria	-30.42	-37.45	-39.95	-55.74	-57.04	102.3	0.1
Belgia	-32.34	-37.99	-23.28	-32.27	-44.85	139.0	0.5
Olanda	-29.64	-43.79	-30.51	-37.93	-39.02	102.9	
Grecia	-10.61	-19.31	-32.37	-66.07	-36.89	55.8	-1.3
Austria	-15.16	-48.79	-37.96	-42.80	-35.96	84.0	-0.3
Slovenia	-25.22	-30.19	-19.46	-18.53	-35.47	191.4	0.7
Cehia	-37.03	-49.50	-27.39	-31.89	-32.05	100.5	
Lituania	-23.11	-38.10	-29.54	-34.31	-28.31	82.5	-0.3
Slovacia	-13.65	-26.15	-14.73	-18.57	-25.64	138.1	0.3
Spania	-13.89	-21.87	-20.29	-18.95	-24.59	129.8	0.2
Franța	-40.29	-52.10	-18.75	-20.46	-24.04	117.5	0.2
Suedia	-11.01	-11.98	-4.99	-12.90	-18.25	141.5	0.2
Finlanda	-14.27	-21.32	-13.64	-12.62	-15.94	126.3	0.1
Danemarca	-6.46	-10.13	-9.84	-10.39	-10.30	99.1	
Marea Britanie	8.60	10.62	12.78	21.67	36.25	167.3	-0.6
<b>CSI, din care:</b>	<b>-848.87</b>	<b>-1197.36</b>	<b>-709.73</b>	<b>-686.19</b>	<b>-867.32</b>	<b>126.4</b>	<b>7.8</b>
Ucraina	-578.02	-780.72	-441.33	-517.12	-663.58	128.3	6.3
Belarus	-39.27	-108.91	-53.38	-36.30	-117.43	de 3.2 ori	3.5
Rusia	-268.09	-347.12	-251.60	-157.99	-105.28	66.6	-2.3
Azerbaidjan	8.62	6.78	3.45	7.02	5.20	74.1	0.1
Kazahstan	34.22	27.67	24.09	14.85	16.25	109.4	-0.1
<b>Alte țări, din care:</b>	<b>-352.91</b>	<b>-579.22</b>	<b>-338.34</b>	<b>-405.49</b>	<b>-623.25</b>	<b>153.7</b>	<b>9.4</b>
Turcia	-117.69	-185.56	-123.19	-121.52	-277.49	de 2.3 ori	6.7
China	-119.30	-200.19	-155.49	-198.62	-254.45	128.1	2.4
Elveția***	-5.85	6.05	-2.33	-5.76	-28.91	de 5.0 ori	1.0
Israel	-10.56	-33.61	-6.72	-5.77	-14.77	de 2.6 ori	0.4
Coreea de Sud	-25.97	-25.40	-7.55	-12.86	-13.85	107.7	
India	-8.11	-13.33	-11.22	-11.73	-11.67	99.5	
Vietnam	-6.90	-11.10	-10.89	-10.72	-10.18	95.0	
Panama	-0.64	4.20	4.38	1.69	5.35	de 3.2 ori	-0.2
Afganistan		0.33	0.60	0.39	5.44	de 13.9 ori	-0.2
Siria	1.09	1.28	3.68	9.19	7.87	85.6	0.1
Georgia	2.50	4.80	7.07	11.01	8.83	80.2	0.1
Irak	1.55	3.63	5.43	10.17	9.41	92.5	
Belize	-0.04	0.01	-0.01	4.00	22.10	de 5.5 ori	-0.8
<b>TOTAL</b>	<b>-2,347.79</b>	<b>-3,307.64</b>	<b>-1,995.29</b>	<b>-2,313.80</b>	<b>-2,978.17</b>	<b>128.7</b>	<b>28.7</b>

Sursa: BNS, selecții la import (prețuri c.i.f.) după principiul țării de livrare, fără exportul și importul efectuat de persoane fizice

\* gradul de influență a țărilor la creșterea (+), scăderea (-) deficitului comerțului cu bunuri;

\*\* puncte procentuale;

\*\*\* fără export temporar în trimestrul IV 2011, aici și în continuare

\* Datele BNS nu includ ajustările la comerțul exterior cu bunuri operate de către Direcția bilanța de plăți a Băncii Naționale a Moldovei, cum ar fi exporturile / importurile efectuate de persoane fizice, reparații de bunuri, bunuri procurate în porturi de către „cărăuși” etc. Importurile sunt evaluate în prețuri c.i.f., repartitia pe țări a acestora fiind după principiul țării de livrare.

† Indicele raportului de schimb brut este egal cu raportul dintre indicele volumului fizic al bunurilor exportate și al celor importate.

‡ Indicele raportului de schimb net este egal cu raportul dintre indicele valorii unitare al bunurilor exportate și al celor importate.

Din punct de vedere geografic, sursele principale ale majorării deficitului comercial înregistrat în anul 2011 au fost fluxurile comerciale cu Turcia (+6.7 p.p. la creșterea deficitului), Ucraina (+6.3 p.p.), România (+5.8 p.p.), Germania (+4.6 p.p.) și Belarus (+3.5 p.p.) (tabelul 5).

Diagrama 8. Principalii parteneri comerciali ai Republicii Moldova în anul 2011 (mil. USD)

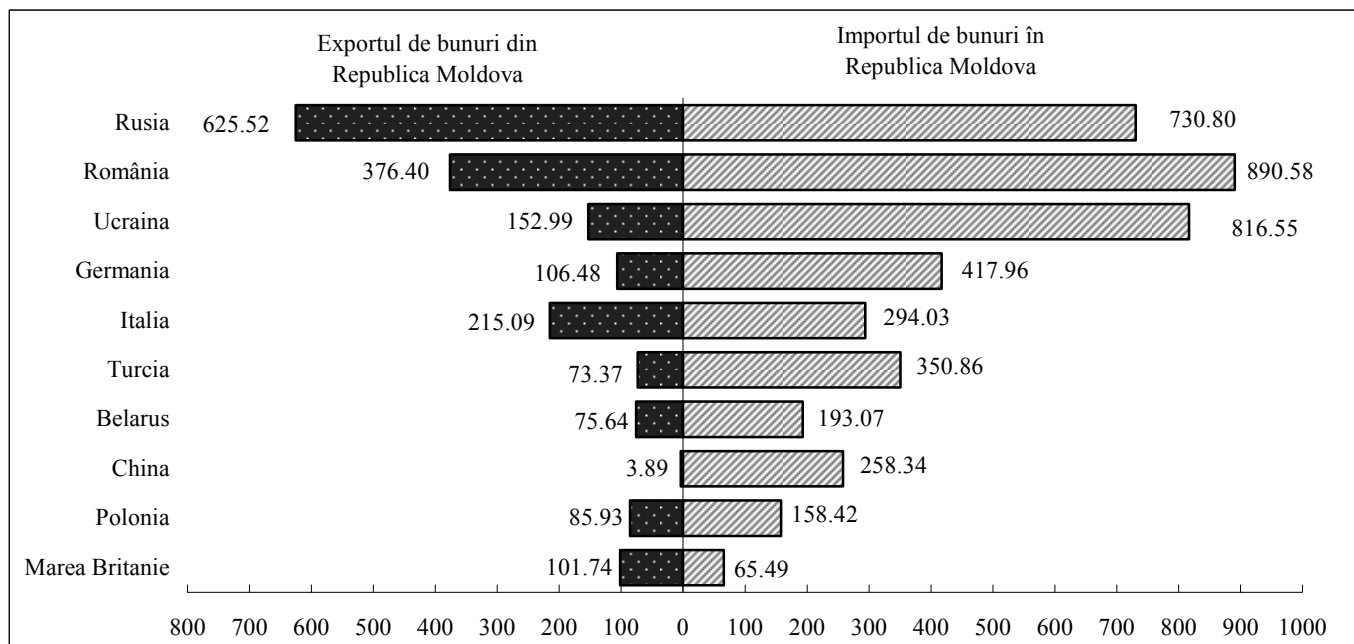

Sursa: BNS

Exporturile de bunuri înregistrate în statistica vamală s-au majorat cu 43.6 la sută față de anul 2010, în principal grație creșterii livrărilor spre țările Uniunii Europene (diagrama 9).

Diagrama 9. Exportul de bunuri pe regiuni (mil. USD)

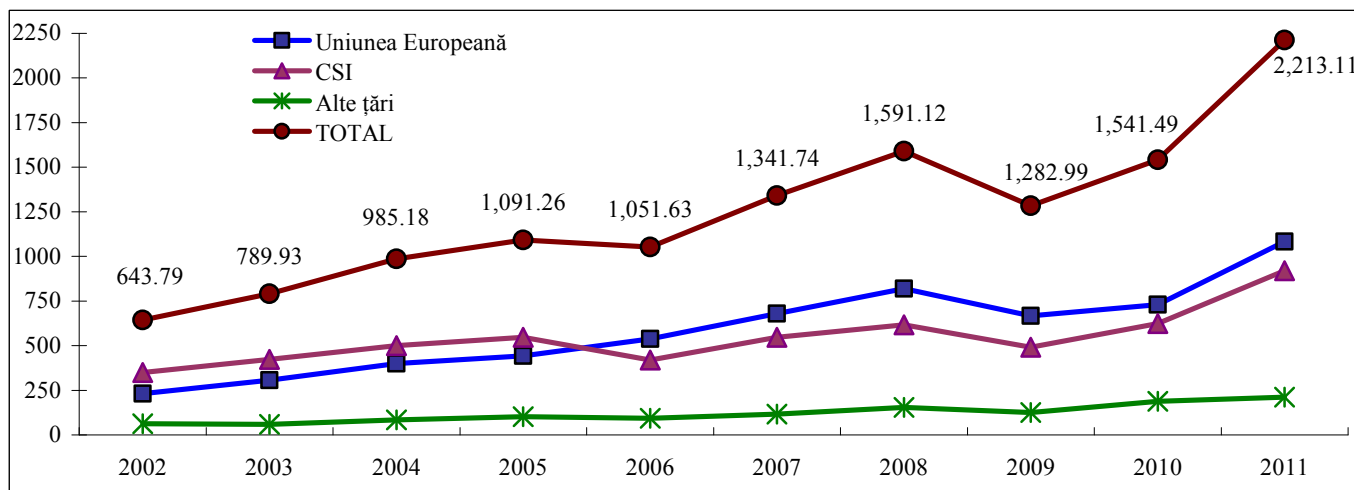

Sursa: BNS

Principalele piețe de desfacere a mărfurilor din Republica Moldova au rămas cele tradiționale: Rusia, România, Italia, Ucraina, Germania, Marea Britanie, Polonia, Belarus și Turcia, volumul cumulativ al exporturilor în aceste țări constituind 82.1 la sută din total. Distribuția geografică a exporturilor este prezentată în anexa 13.

Competitivitatea bunurilor autohtone pe piețele externe a evoluat în modul prezentat în diagrama 10. Astfel, ponderea bunurilor provenite din Republica Moldova în valoarea totală a importurilor României, Ucrainei și Turciei s-a majorat comparativ cu anul precedent, în același timp, pozițiile relative ale bunurilor moldovenești în Belarus și Rusia au slăbit.

Diagrama 10. Ponderea bunurilor importate din Republica Moldova\* în valoarea totală a importurilor de bunuri ale principalelor țări-partenere, %

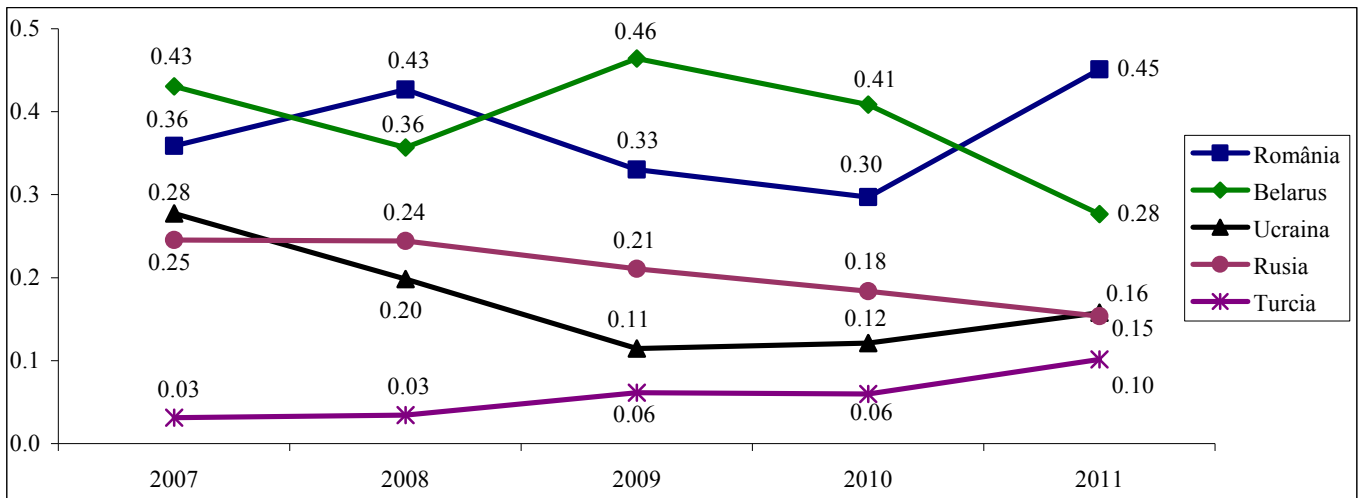

Sursa: Autoritățile naționale de statistică ale țărilor respective; pentru România – datele UN Comtrade, conform situației din august 2012  
\* inclusiv regiunea transnistreană

De menționat că reexporturile au constituit 25.0 la sută din exportul total, ponderea lor majorându-se cu 8.5 p.p. comparativ cu anul 2010 (diagrama 11). În special s-au reexportat: *mobilier* – 12.2 la sută, *aparate și dispozitive mecanice* – 12.1 la sută, *medicamente* – 11.8 la sută, *fructe, nuci, legume, plante, rădăcini proaspete* – 9.6 la sută, *covoare și alte acoperitoare de podea* – 4.6 la sută.

Principalele destinații ale reexporturilor din Republica Moldova au fost: Rusia, Ucraina, Polonia, România, Ungaria, Kazahstan, Germania.

Diagrama 11. Evoluția reexporturilor (mil. USD)

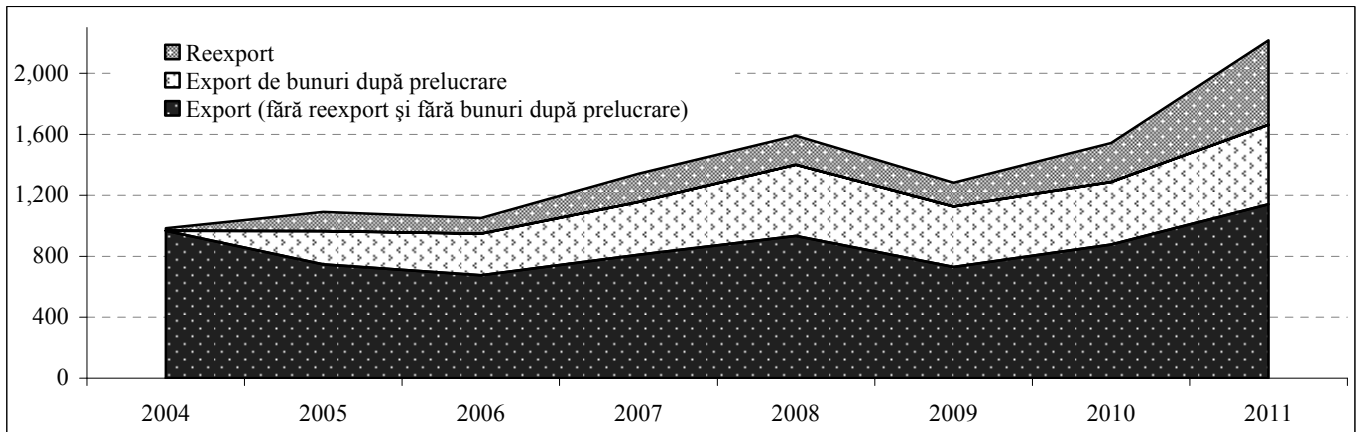

Sursa: calculat în baza datelor BNS

În structura exporturilor, o pondere semnificativă, de 41.4 la sută, revine *produselor agroalimentare*, valoarea acestora constituind 917.11 mil. USD, cu 25.2 la sută mai mult comparativ cu anul 2010. Dintre acestea, valori semnificative au înregistrat exporturile de *fructe comestibile și nuci* – 186.95 mil. USD; *semințe și fructe oleaginoase* – 181.52 mil. USD (din care *semințe de floarea-soarelui* – 123.71 mil. USD; *semințe de rapiță* – 32.55 mil. USD, *boabe de soia* – 22.75 mil. USD); *băuturi alcoolice* – 177.81 mil. USD (din care *vin din struguri* – 132.49 mil. USD); *cereale* – 71.95 mil. USD.

Valori semnificative au fost înregistrate și pentru exporturile de *mașini și aparate* – 283.31 mil. USD (din care *fire, cabluri și alte conductoare electrice izolate* – 140.90 mil. USD); *îmbrăcăminte și articole de îmbrăcăminte* – 272.88 mil. USD; *metale comune și articole din acestea* – 112.94 mil. USD; *mobilă* – 78.91 mil. USD; *medicamente* – 76.38 mil. USD; *materiale plastice, cauciuc și articole din acestea* – 62.67 mil. USD; *încălțăminte și părți de încălțăminte* – 49.45 mil. USD; *sticlă și articole din sticlă* – 38.43 mil. USD (diagrama 12).

Diagrama 12. *Exportul de bunuri, pe principalele secțiuni*

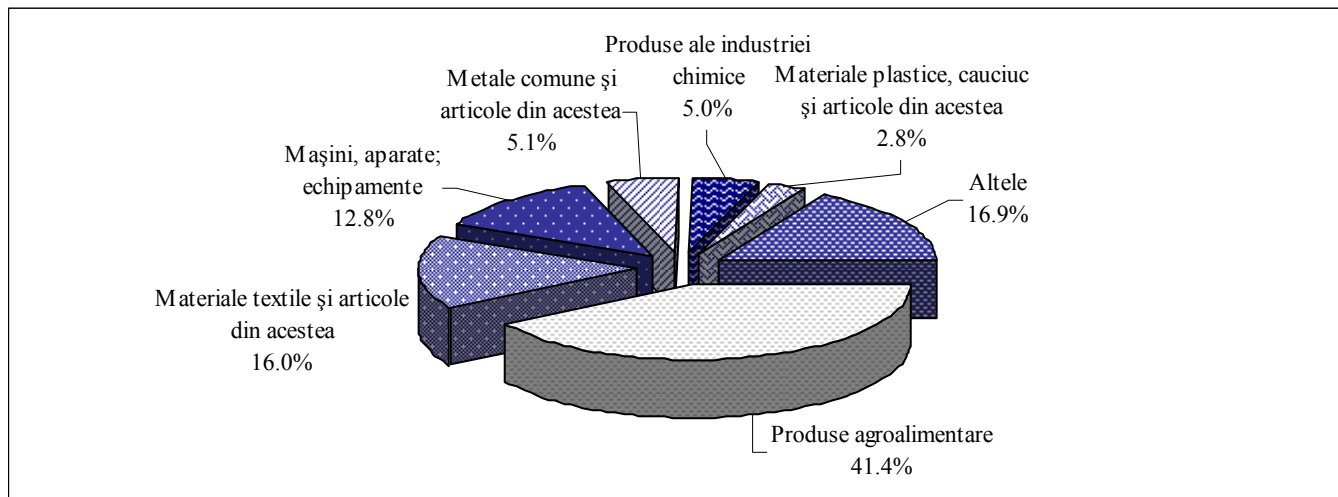

Sursa: BNS

Exporturile de *băuturi alcoolice* au înregistrat valoarea de 177.81 mil. USD, constituind 8.0 la sută din totalul exporturilor, preponderent având ca destinație Rusia, Belarus, Ucraina, Kazahstan, cărora le revin 76.0 la sută din totalul exporturilor de băuturi alcoolice (tabelul 6).

Majorarea exporturilor în Ucraina a fost determinată de anularea de către aceasta a taxelor la importul de băuturi alcoolice începând cu 1 ianuarie 2011 în rezultatul angajamentelor asumate în cadrul Organizației Mondiale a Comerțului. De asemenea, majorarea exporturilor în țările Uniunii Europene a fost influențată de majorarea cu 80.0 la sută a cotelor la importul de vinuri din Republica Moldova, până la 1.5 mil. dal., de la 1 iulie 2011.

Tabelul 6. *Exporturile de băuturi alcoolice*

	2005	2007	2008	2009	2010	2011	Ponderea în total						2011 / 2010	Gradul de influență*
							2005	2007	2008	2009	2010	2011		
							mil. USD							
<b>TOTAL</b>	<b>314.26</b>	<b>134.19</b>	<b>193.11</b>	<b>157.26</b>	<b>175.84</b>	<b>177.81</b>	<b>100</b>	<b>100</b>	<b>100</b>	<b>100</b>	<b>100</b>	<b>100</b>	<b>101.1</b>	<b>1.1</b>
Rusia	234.92	3.74	58.90	52.15	62.20	47.90	74.8	2.8	30.5	33.2	35.4	26.9	77.0	-8.1
Belarus	36.56	34.09	46.65	44.02	41.33	38.54	11.6	25.4	24.2	28.0	23.5	21.7	93.2	-1.6
Ucraina	18.40	52.09	43.81	13.56	23.98	31.93	5.9	38.8	22.7	8.6	13.6	18.0	133.2	4.5
Kazahstan	7.47	17.72	9.18	14.37	13.44	16.81	2.4	13.2	4.8	9.1	7.6	9.5	125.1	1.9
Polonia	2.39	5.93	9.53	9.39	7.97	6.83	0.8	4.4	4.9	6.0	4.5	3.8	85.7	-0.6
S.U.A.	0.79	1.21	1.56	1.81	2.56	5.96	0.3	0.9	0.8	1.2	1.5	3.4	de 2.3 ori	1.9
Cehia	1.27	2.27	3.02	3.50	4.13	5.60	0.4	1.7	1.6	2.2	2.3	3.1	135.6	0.8
Georgia	1.76	0.56	2.24	3.67	4.90	3.99	0.6	0.4	1.2	2.3	2.8	2.2	81.4	-0.5
România	1.59	4.67	5.56	3.23	2.41	3.37	0.5	3.5	2.9	2.1	1.4	1.9	139.8	0.5
China***		0.22	0.61	0.37	2.10	3.09		0.2	0.3	0.2	1.2	1.7	147.1	0.6
Germania	1.37	1.91	1.78	4.22	2.52	3.03	0.4	1.4	0.9	2.7	1.4	1.7	120.2	0.3
Kârgâzstan	1.21	1.65	1.39	1.99	1.41	1.57	0.4	1.2	0.7	1.3	0.8	0.9	111.3	0.1
Italia	0.01	0.03	0.07	0.07	0.03	1.11						0.6	de 37.0 ori	0.6
Estonia	0.85	0.94	0.90	0.55	0.77	1.09	0.3	0.7	0.5	0.3	0.4	0.6	141.6	0.2
Lituania	0.71	0.45	0.59	0.72	1.02	1.01	0.2	0.3	0.3	0.5	0.6	0.6	99.0	
Alte țări	4.96	6.71	7.39	3.64	5.07	5.98	1.6	5.0	3.8	2.3	2.9	3.4	117.9	0.5

Sursa: BNS;

\* gradul de influență al țărilor la creșterea (+), scăderea (-) exporturilor de băuturi alcoolice;

\*\* puncte procentuale;

\*\*\* China continentală

Exporturilor de bunuri după prelucrare (lohn) le-au revenit 23.6 la sută din totalul exporturilor – 522.08 mil. USD. Principalele categorii de mărfuri exportate după prelucrare au fost: *îmbrăcăminte și accesorii de îmbrăcăminte* în valoare de 258.92 mil. USD; *fire, cabluri și alte conductoare electrice izolate* – 138.08 mil. USD; *încălțăminte și părți de încălțăminte* – 38.68 mil. USD; *valize, geamantane, mape și tocuri din piele* – 19.54 mil. USD (tabelul 7).

Tabelul 7. *Exportul de bunuri după prelucrare*

	2010			2011			Anul 2011 față de anul 2010	Gradul de influență**
	Export de bunuri			Export de bunuri				
	total	după prelucrare	ponderea în total*	total	după prelucrare	ponderea în total*	%	p.p.***
	milioane USD			milioane USD			%	p.p.***
<b>TOTAL</b>	<b>1,541.49</b>	<b>410.57</b>	<b>26.6</b>	<b>2,216.81</b>	<b>522.08</b>	<b>23.6</b>	<b>127.2</b>	<b>27.2</b>
România	246.41	134.75	54.7	376.40	202.57	53.8	150.3	16.5
Italia	147.44	124.37	84.4	215.09	154.65	71.9	124.3	7.4
Marea Britanie	82.11	56.66	69.0	101.79	51.29	50.4	90.5	-1.3
Germania	75.43	27.08	35.9	106.48	31.70	29.8	117.1	1.1
Turcia	67.45	22.89	33.9	73.37	30.35	41.4	132.6	1.8
Polonia	46.73	15.05	32.2	85.93	14.47	16.8	96.1	-0.1
Belgia	7.49	5.10	68.1	9.26	7.59	82.0	148.8	0.6
Franța	23.31	6.96	29.9	24.02	7.40	30.8	106.3	0.1
Olanda	10.58	3.76	35.5	17.32	5.67	32.7	150.8	0.5
Rusia	403.98	0.88	0.2	625.52	3.41	0.5	de 3.9 ori	0.6
Slovacia	5.33	3.35	62.9	6.25	3.30	52.8	98.5	0.0
Bulgaria	18.83	1.53	8.1	33.83	2.98	8.8	194.8	0.4
San Marino	3.34	3.34	100.0	2.17	2.17	100.0	65.0	-0.3
Elveția	17.45	1.42	8.1	4.26	1.29	30.3	90.8	0.0
Alte țări	385.61	3.43	0.9	531.46	3.24	0.6	94.5	0.0

Sursa: BNS;

\* ponderea exportului de bunuri după prelucrare în totalul exporturilor de bunuri în țara respectivă;

\*\* gradul de influență a țărilor la creșterea (+), scăderea (-) exportului de bunuri după prelucrare;

\*\*\* puncte procentuale

Importurile de bunuri înregistrate în statistica vamală s-au majorat cu 34.7 la sută față de anul 2010, în particular ca rezultat al creșterii importurilor din CSI (diagrama 13).

Principalii furnizorii de mărfuri pentru Republica Moldova au fost România, Ucraina, Rusia, Germania, Turcia, Italia, China, Belarus, Polonia și Ungaria, importurile cumulative din aceste țări constituind 81.6 la sută din total. Distribuția geografică a importurilor este prezentată în anexa 14.

Diagrama 13. *Importul de bunuri pe zone geografice (prețuri c.i.f.) (mil. USD)*

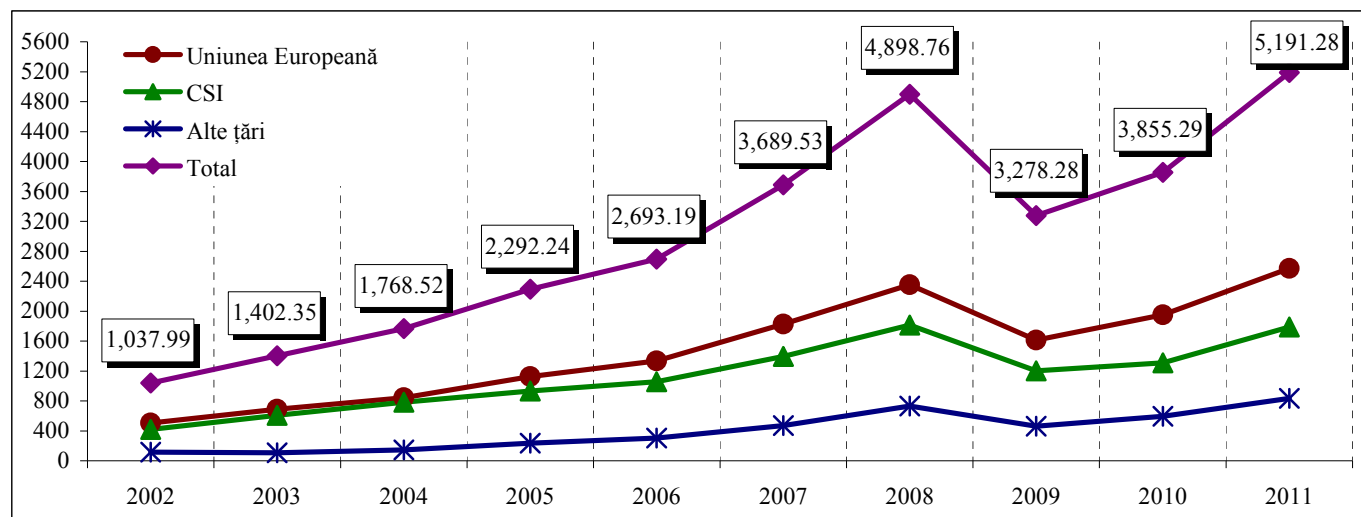

Sursa: BNS (fără importul efectuat de persoane fizice), selecții la import după principiul țării de livrare

Mărfurile importate au constat preponderent din bunuri intermediare, utilizate la fabricarea altor bunuri (46.4 la sută). Ponderea bunurilor de consum a constituit 27.3 la sută, a bunurilor de capital (echipamente industriale și de transport) – 11.6 la sută (diagrama 14).

Evoluția importurilor de bunuri distribuite conform Marilor Categoriilor Economice indică faptul că la majorarea deficitului comercial înregistrat în anul 2011 a contribuit în cea mai mare măsură creșterea importurilor de bunuri intermediare (+638.88 mil. USD) și mai puțin majorarea importurilor de bunuri de consum (+296.20 mil. USD) și de capital (+142.41 mil. USD) (anexa 19).



Diagrama 14. Structura importurilor de bunuri pe Mari Categori Economiche, 2011

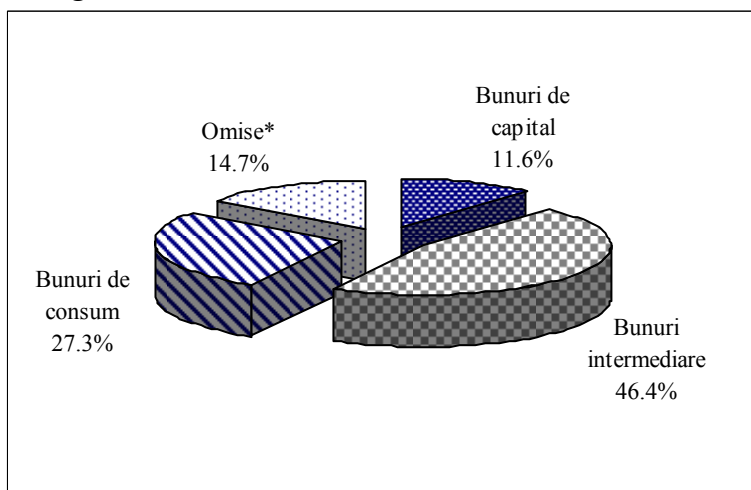

Sursa: calculat în baza datelor BNS

\* automobile pentru transportul pasagerilor, combustibili pentru acestea, alte bunuri nespecificate în altă parte

În structura importurilor o pondere semnificativă – de 22.7 la sută – revine *produselor minerale*, valoarea acestora fiind de 1,179.63 mil. USD, din care: *uleiuri din petrol și minerale bituminoase* – 623.42 mil. USD; *gaz de sondă și alte hidrocarburi gazoase* – 457.98 mil. USD (diagrama 15). Alte categorii de mărfuri importate în anul 2011 au fost: *mașini și aparate* în valoare de 827.92 mil. USD; *produse agroalimentare* – 687.82 mil. USD; *produse ale industriei chimice* – 529.75 mil. USD; *materii textile și articole din acestea* – 383.50 mil. USD; *vehicule terestre* – 323.74 mil. USD; *metale comune și articole din acestea* – 312.44 mil. USD; *materiale plastice, cauciuc și articole din acestea* – 304.09 mil. USD.

Diagrama 15. Importul de bunuri, pe principalele secțiuni (prețuri c.i.f.)

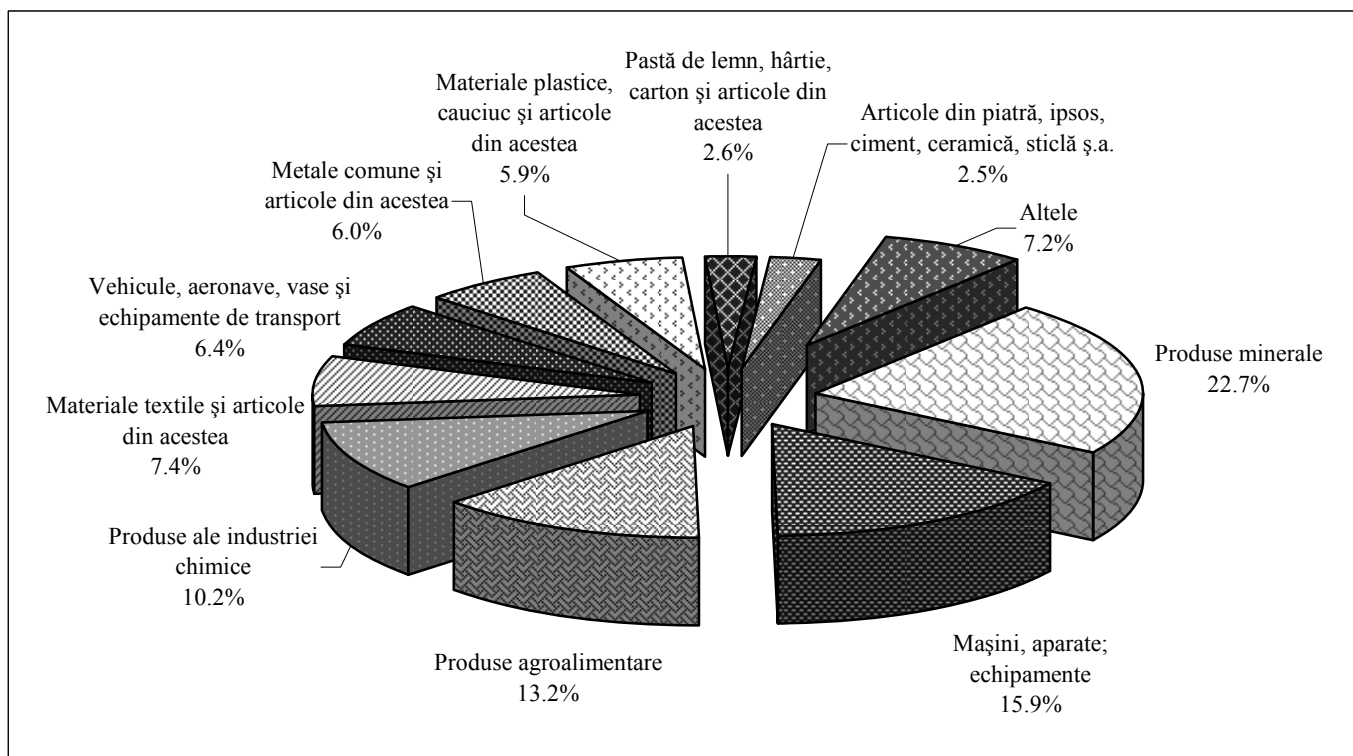

Sursa: BNS (fără importul efectuat de persoane fizice), selecții la import după principiul țării de livrare

Importul de *produse energetice și electricitate* s-a majorat în anul 2011 cu 48.0 la sută, înregistrând 1,087.49 mil. USD (diagrama 16, detalii în anexa 20).

Creșterea importurilor de gaz natural până la 351.86 mil. USD (+31.6 la sută) se datorează majorării prețurilor. Volumul fizic al *gazului natural* importat a constituit 1,152.13 mil. m<sup>3</sup>, diminuându-se cu 3.0 la sută comparativ cu anul precedent, prețul mediu de achiziție al acestuia fiind de 346.31 USD pentru o mie de m<sup>3</sup> (majorare cu 35.6 la sută comparativ cu anul 2010).

Valoarea *combustibilului diesel* importat a constituit 360.51 mil. USD, majorându-se cu 57.7 la sută comparativ cu anul precedent, iar volumul fizic al acestuia s-a majorat cu 14.3 la sută, ceea ce de asemenea denotă majorarea prețurilor de achiziție.



S-au scumpit și benzinele auto importate, volumul fizic al acestora (195.13 mii tone) majorându-se cu 5.7 la sută față de anul 2010, iar valoarea totală (196.05 mil. USD) fiind în creștere cu 39.7 la sută.

În anul 2011, energie electrică a fost importată în cantitate de 665.63 mil. kw/h din Ucraina, livrările fiind reluate începând cu 1 aprilie 2011.

Diagrama 16. Importurile de produse energetice și electricitate, dinamică anuală, mil. USD, prețuri f.o.b.

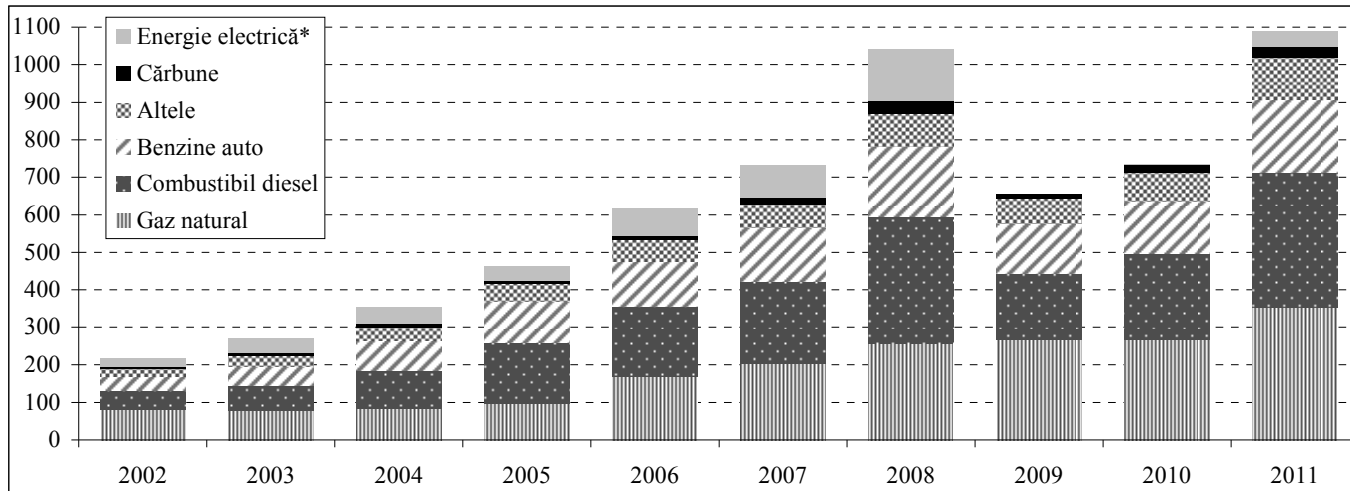

\* import net

Principalii furnizori de produse energetice pentru Republica Moldova au fost: Rusia, cu o cotă de 40.0 la sută; România – 28.8 la sută; Ucraina – 13.7 la sută; Belarus – 11.0 la sută.

Diagrama 17. Repartiția pe țări a importurilor de principale produse energetice, 2011\*

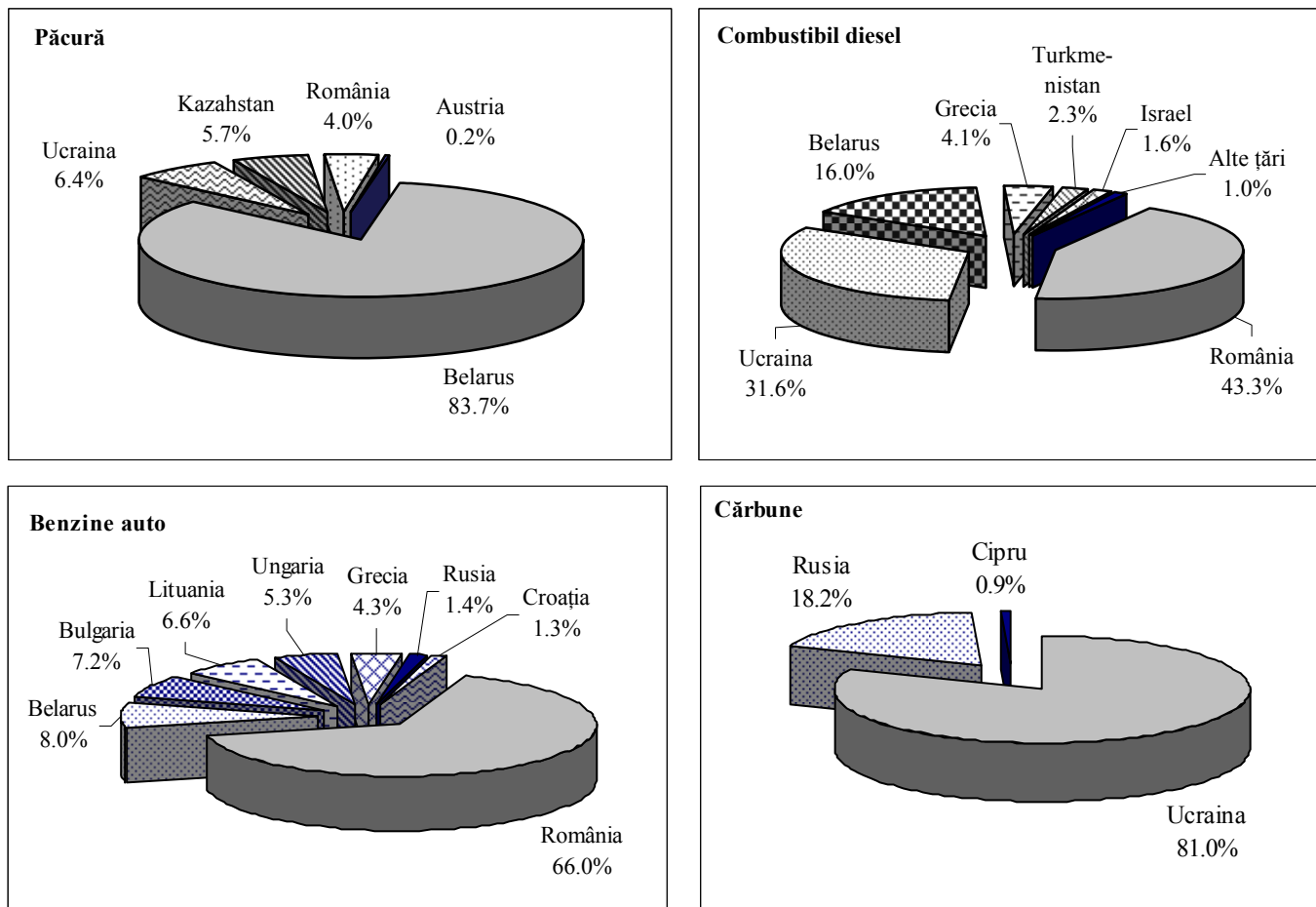

\* ponderi în volumul fizic

### 3.2.2 Servicii

Balanța serviciilor a înregistrat o diminuare cu 95.9 la sută a soldului deficitar, acesta constituind 2.60 mil. USD (diagrama 18).

Diagrama 18. Balanța serviciilor

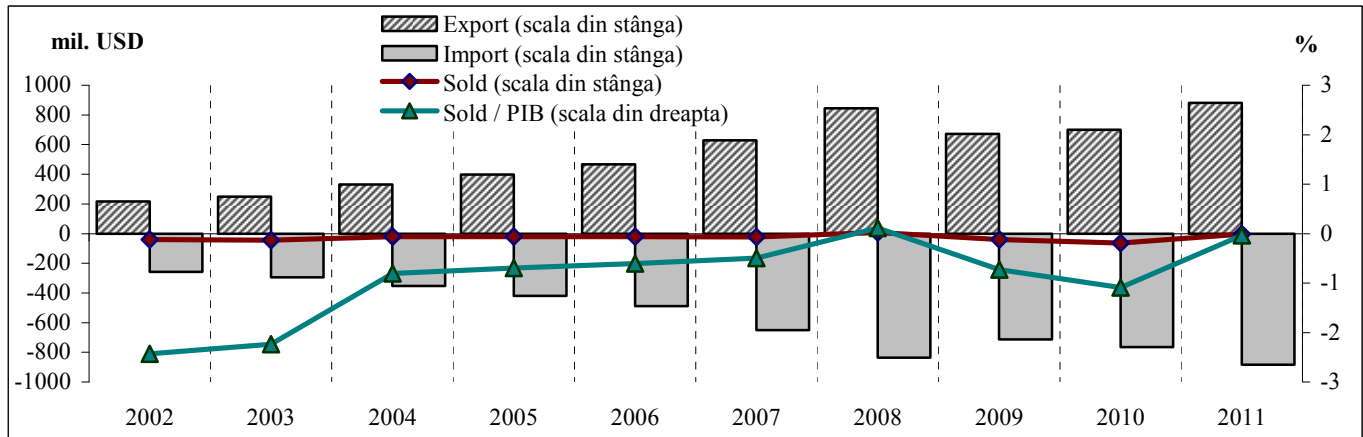

În anul 2011, volumul comerțului exterior cu servicii s-a majorat cu 20.6 la sută, însumând 1,765.54 mil. USD, din care 27.4 la sută revine comerțului cu țările CSI și 72.6 la sută – cu statele din restul lumii. Serviciile prestate nerezidenților au fost evaluate la 881.47 mil. USD, volumul lor fiind similar celor primite de la nerezidenți – 884.07 mil. USD.

Ponderea majoră în volumul serviciilor o dețin în continuare serviciile de transport (diagrama 19).

Diagrama 19. Comerțul internațional cu servicii – anul 2011 – componente principale

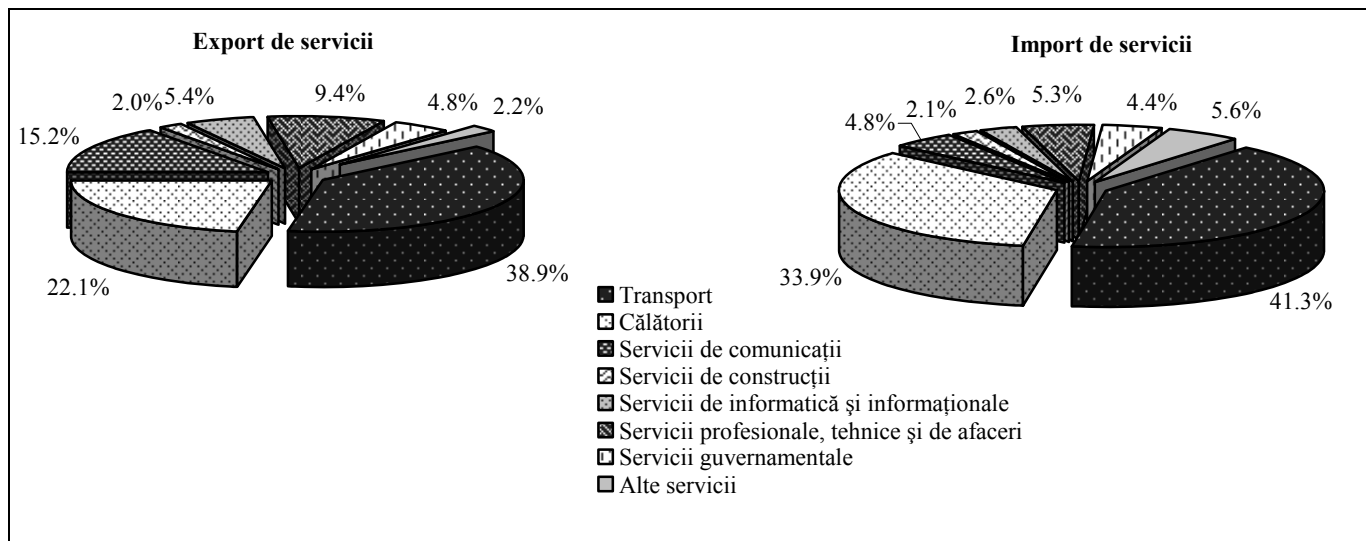

Valoarea serviciilor de transport prestate nerezidenților a însumat 343.04 mil. USD, în creștere cu 40.3 la sută comparativ cu anul precedent, iar a celor importate – 365.03 mil. USD, în creștere cu 28.3 la sută. Aceste majorări au fost determinate în special de creșterea volumului serviciilor de transportare a bunurilor, ce s-a majorat cu 40.9 la sută comparativ cu anul precedent.

Volumul serviciilor de călătorii a fost evaluat la 494.71 mil. USD, din care 194.96 mil. USD – prestate nerezidenților și 299.75 mil. USD – primite de la nerezidenți. Soldul deficitar s-a majorat cu 19.6 la sută, fiind determinat de călătoriile personale (pentru odihnă, instruire etc.), precum și de cheltuielile în creștere a rezidenților care muncesc peste hotare.

Serviciile de comunicații au înregistrat un excedent în valoare de 92.50 mil. USD. Serviciile prestate nerezidenților au fost evaluate la 134.96 mil. USD, iar cele primite – la 42.46 mil. USD.

### 3.2.3 Venituri

Veniturile au înregistrat un excedent în valoare de 565.90 mil. USD, determinat de veniturile din munca peste hotare. Intrările de venituri au fost evaluate la 927.49 mil. USD, iar ieșirile – la 361.59 mil. USD, majorându-se respectiv cu 20.9 la sută și 39.1 la sută comparativ cu anul precedent (diagrama 20, tabelul 8).

Diagrama 20. Soldul veniturilor

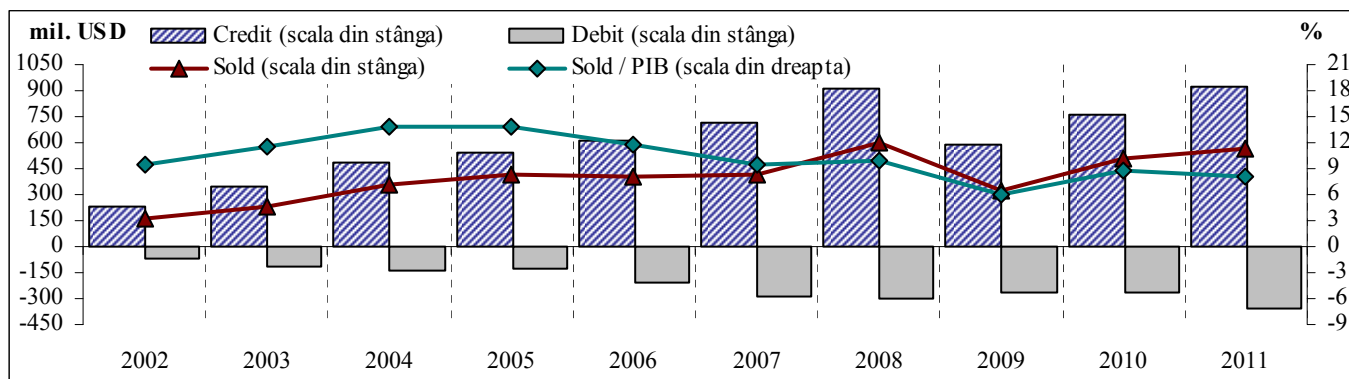

Tabelul 8. Venituri

	2007	2008	2009	2010	2011	2011 / 2010
	mil. USD					%
<b>Venituri</b>	<b>416.41</b>	<b>604.79</b>	<b>321.24</b>	<b>507.12</b>	<b>565.90</b>	<b>111.6</b>
<i>Credit</i>	710.07	906.22	592.06	767.16	927.49	120.9
<i>Debit</i>	-293.66	-301.43	-270.82	-260.04	-361.59	139.1
<b>Compensarea pentru munca rezidenților</b>	<b>592.89</b>	<b>763.00</b>	<b>497.12</b>	<b>683.61</b>	<b>863.22</b>	<b>126.3</b>
<i>Credit</i>	649.00	842.00	563.42	742.96	899.03	121.0
<i>Debit</i>	-56.11	-79.00	-66.30	-59.35	-35.81	60.3
<b>Venituri din investiții directe și de portofoliu</b>	<b>-170.35</b>	<b>-137.98</b>	<b>-120.63</b>	<b>-133.02</b>	<b>-244.99</b>	<b>184.2</b>
<i>Credit</i>	15.09	17.49	21.50	20.77	22.30	107.4
<i>Debit</i>	-185.44	-155.47	-142.13	-153.79	-267.29	173.8
Dividende și profituri distribuite	-54.17	-37.36	-133.70	-120.23	-149.89	<b>124.7</b>
<i>Credit</i>	0.04	1.06	2.14	6.25	6.30	100.8
<i>Debit</i>	-54.21	-38.42	-135.84	-126.48	-156.19	123.5
Venit reinvestit și profituri nedistribuite (-) / pierderi (+)	-112.81	-98.70	11.56	-14.55	-94.42	<b>de 6.5 ori</b>
<i>Debit</i>	-112.81	-98.70	11.56	-14.55	-94.42	de 6.5 ori
Dobânzi	-3.37	-1.92	1.51	1.76	-0.68	<b>-38.6</b>
<i>Credit</i>	15.05	16.43	19.36	14.52	16.00	110.2
<i>Debit</i>	-18.42	-18.35	-17.85	-12.76	-16.68	130.7
<b>Venituri din alte investiții</b>	<b>-6.13</b>	<b>-20.23</b>	<b>-55.25</b>	<b>-43.47</b>	<b>-52.33</b>	<b>120.4</b>
<i>Credit</i>	45.98	46.73	7.14	3.43	6.16	179.6
<i>Debit</i>	-52.11	-66.96	-62.39	-46.90	-58.49	124.7

Diagrama 21. Veniturile din investiții străine directe în titluri de participare (mil. USD)

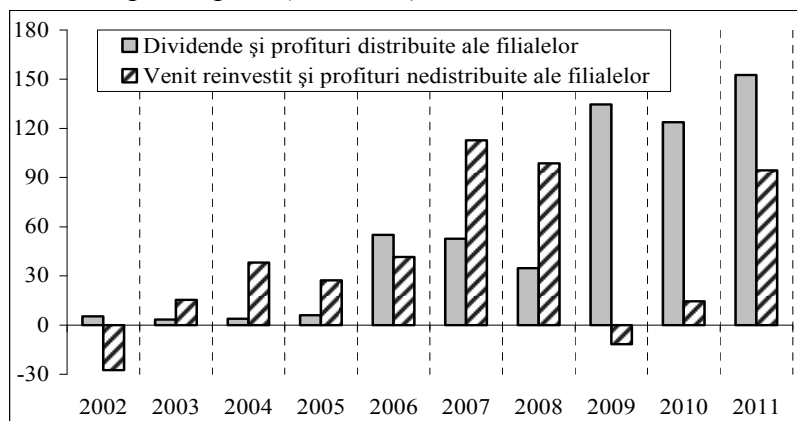

Veniturile din munca rezidenților prestată nerezidenților au fost estimate la 899.03 mil. USD. Veniturile nete spre plată din investiții au fost evaluate la 297.32 mil. USD, în creștere cu 68.5 la sută comparativ cu anul precedent, din care plățile de dividende au constituit 156.19 mil. USD. De menționat că, dividendele plătite investitorilor străini direcți în 2011 au depășit veniturile reinvestite (diagrama 21).

Dobânzile, preconizate spre plată conform orarului, au fost următoarele: la împrumuturile BNM – 1.42 mil. USD, la

împrumuturile guvernamentale – 15.68 mil. USD, la împrumuturile băncilor comerciale – 16.27 mil. USD și la împrumuturile întreprinderilor din alte sectoare – 39.59 mil. USD (inclusiv serviciul creditelor intragrup – 16.61 mil. USD).

### 3.2.4 Transferuri curente

Transferurile curente unilaterale au înregistrat un excedent în valoare de 1,515.76 mil. USD, ce reprezintă 21.6 la sută din PIB (diagrama 22), intrările și ieșirile majorându-se, respectiv, cu 14.1 la sută și 12.1 la sută (tabelul 9).

Diagrama 22. Transferuri curente

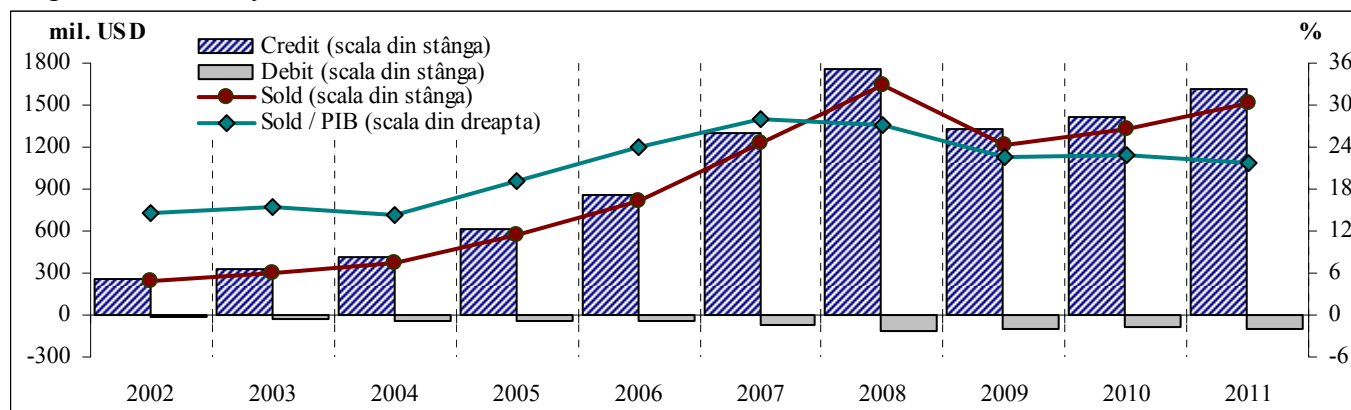

De remarcat că 43.4 la sută din intrări revine transferurilor personale, în care predomină cele ale persoanelor care lucrează peste hotare mai mulți ani, valoarea acestora fiind evaluată la 701.37 mil. USD.

Asistența tehnică acordată Republicii Moldova de către organismele internaționale și guvernele străine sub formă de granturi și consultanță a fost evaluată la 277.17 mil. USD, în creștere cu 1.0 la sută comparativ cu anul precedent.

Ajutorul umanitar a fost evaluat la 27.56 mil. USD.

Cotizațiile de membru în organizații internaționale, plătite de Republica Moldova și rezidenții săi, au însumat 5.46 mil. USD.

Tabelul 9. Transferuri curente

	2007	2008	2009	2010	2011	Anul 2011 față de anul 2010
	milioane USD					%
<b>Balanța transferurilor curente</b>	<b>1232.28</b>	<b>1638.80</b>	<b>1220.63</b>	<b>1326.92</b>	<b>1515.76</b>	<b>114.2</b>
Credit	1297.34	1750.29	1323.99	1416.32	1615.99	114.1
Debit	-65.06	-111.49	-103.36	-89.40	-100.23	112.1
<i>Granturi și asistență tehnică</i>	<i>214.64</i>	<i>276.44</i>	<i>246.62</i>	<i>273.02</i>	<i>275.04</i>	<i>100.7</i>
Credit	214.98	277.71	247.56	274.35	277.17	101.0
Debit	-0.34	-1.27	-0.94	-1.33	-2.13	160.2
<i>Învățământ și perfecționarea cadrelor</i>	<i>31.55</i>	<i>35.40</i>	<i>28.47</i>	<i>42.02</i>	<i>52.86</i>	<i>125.8</i>
Credit	32.17	35.68	28.96	42.72	53.38	125.0
Debit	-0.62	-0.28	-0.49	-0.70	-0.52	74.3
<i>Ajutor umanitar</i>	<i>7.88</i>	<i>59.37</i>	<i>21.42</i>	<i>40.97</i>	<i>27.56</i>	<i>67.3</i>
Credit	7.93	59.41	21.43	40.99	27.56	67.2
Debit	-0.05	-0.04	-0.01	-0.02	-0.02	0.0
<i>Cotizații în organizații internaționale</i>	<i>-3.90</i>	<i>-5.82</i>	<i>-5.00</i>	<i>-4.94</i>	<i>-5.29</i>	<i>107.1</i>
Credit	0.06	0.09	0.02	0.06	0.17	de 2.8 ori
Debit	-3.96	-5.91	-5.02	-5.00	-5.46	109.2
<i>Transferuri personale</i>	<i>826.47</i>	<i>1032.77</i>	<i>627.24</i>	<i>589.23</i>	<i>685.98</i>	<i>116.4</i>
Credit	842.26	1046.02	635.21	608.47	701.37	115.3
Debit	-15.79	-13.25	-7.97	-19.24	-15.39	80.0
<i>Alte transferuri curente</i>	<i>155.64</i>	<i>240.64</i>	<i>301.88</i>	<i>386.62</i>	<i>479.61</i>	<i>124.1</i>
Credit	199.94	331.38	390.81	449.73	556.34	123.7
Debit	-44.30	-90.74	-88.93	-63.11	-76.73	121.6

### 3.3 CONTUL DE CAPITAL ȘI FINANCIAR

**Contul de capital și financiar** al bilanței de plăți s-a soldat în anul 2011 cu un excedent în valoare de 704.05 mil. USD. Excedentul s-a majorat comparativ cu anul 2010 în special ca rezultat al creșterii intrărilor nete de alte investiții (împrumuturi, credite comerciale etc.) și într-o măsură mai mică în urma intrărilor nete de investiții directe (diagrama 23).

Diagrama 23. *Contul de capital și financiar – componente principale (mil. USD)*

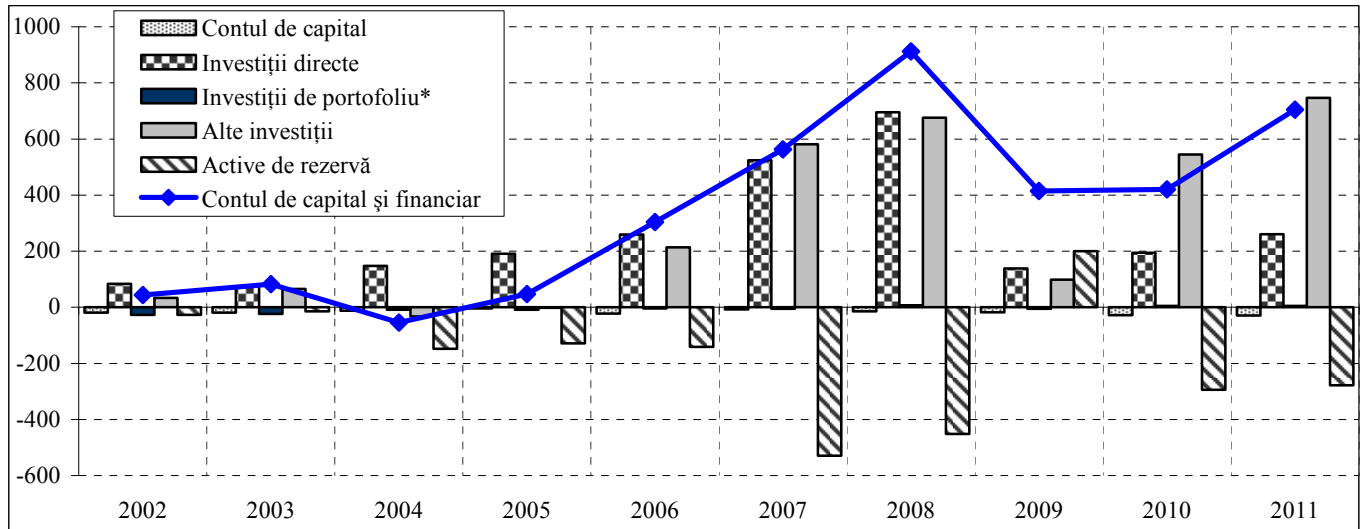

\* inclusiv derivate financiare

#### 3.3.1 Contul de capital

Deficitul **contului de capital** a rămas la nivelul anului precedent – 29.72 mil. USD, fiind determinat de ieșirile de capital al persoanelor care emigrează pentru a se stabili cu traiul permanent peste hotare.

#### 3.3.2 Contul financiar

**Contul financiar** (tabelul 10) s-a soldat cu intrări nete financiare în valoare de 733.77 mil. USD.

Tabelul 10. *Activele și pasivele externe, fluxuri nete*

	2007	2008	2009	2010	2011
<b>Contul financiar</b>	<b>571.40</b>	<b>926.98</b>	<b>432.55</b>	<b>449.14</b>	<b>733.77</b>
<b>Active externe*</b>	<b>-511.49</b>	<b>-416.05</b>	<b>-17.10</b>	<b>-223.25</b>	<b>-208.02</b>
Investiții directe	-17.36	-16.08	-6.76	-3.51	-20.57
Investiții de portofoliu	-0.07	-0.04	-0.25	-0.20	-0.39
Derivate financiare	-0.52	-0.06	-0.08	-0.63	-0.01
Alte investiții	35.32	52.14	-210.56	75.46	91.06
credite comerciale	-7.61	76.30	44.86	21.24	-74.39
împrumuturi	-6.00	1.80	4.20	-7.39	1.99
valută și depozite	48.93	-25.96	-259.62	61.61	163.46
Active de rezervă	-528.86	-452.01	200.55	-294.37	-278.11
<b>Pasive externe</b>	<b>1082.89</b>	<b>1343.03</b>	<b>449.65</b>	<b>672.39</b>	<b>941.79</b>
Investiții directe	541.26	711.46	145.33	197.41	281.02
Investiții de portofoliu	-4.44	6.42	-5.57	5.84	5.13
Derivate financiare	0.05	1.00	0.42		0.20
Alte investiții	546.02	624.15	309.47	469.14	655.44
credite comerciale	107.08	131.16	90.70	128.62	200.71
împrumuturi	334.77	411.12	-57.51	284.04	324.66
valută și depozite	60.56	53.12	-46.64	-69.59	47.69
alte pasive	43.61	28.75	138.72	126.07	82.38
alocare de DST			184.20		

\* (-) creștere

Activele externe (creanțele) s-au majorat preponderent în urma creșterii activelor oficiale de rezervă, iar angajamentele externe (pasivele) – ca rezultat al valorificării de noi împrumuturi din exterior, precum și al intrărilor de investiții străine directe în economia națională. Majorarea creditelor comerciale, atât a celor acordate de agenții economici autohtoni partenerilor din străinătate, cât și a celor primite de la partenerii străini, a fost determinată de intensificarea comerțului exterior.

### 3.3.2.1 Investiții directe

Intrările de *investiții străine directe în economia națională* pe parcursul anului 2011 au fost evaluate la 430.49 mil. USD, în creștere cu 18.8 la sută comparativ cu anul trecut (tabelul 11).

Tabelul 11. *Investițiile directe (mil. USD)*

	2007		2008		2009		2010		2011	
	intrări	ieșiri	intrări	ieșiri	intrări	ieșiri	intrări	ieșiri	intrări	ieșiri
<b>Investiții directe</b>	<b>616.48</b>	<b>92.58</b>	<b>875.38</b>	<b>180.00</b>	<b>378.16</b>	<b>239.59</b>	<b>362.44</b>	<b>168.54</b>	<b>430.53</b>	<b>170.08</b>
<i>peste hotare</i>	0.18	17.54	7.10	23.18	3.39	10.15	0.09	3.60	0.04	20.61
<i>în economia națională</i>	616.30	75.04	868.28	156.82	374.77	229.44	362.35	164.94	430.49	149.47
capital social*	249.79	22.41	481.21	39.51	209.53	47.97	186.33	29.35	187.24	43.34
sectorul bancar	39.98		30.06		25.45		34.03		7.64	
alte sectoare	209.81	22.41	451.15	39.51	184.08	47.97	152.30	29.35	179.60	43.34
venit reinvestit și profituri nedistribuite (+) / pierderi (-)	112.81		98.70		-11.56		14.55		94.42	
sectorul bancar	27.57		22.68		-21.48		-24.66		18.61	
alte sectoare	85.24		76.02		9.92		39.21		75.81	
alt capital (alte sectoare)	253.70	52.63	288.37	117.31	176.80	181.47	161.47	135.59	148.83	106.13
creanțe față de investitorii străini	5.24		7.69	22.84	10.28	0.10	2.71	6.80	7.27	20.48
din care asumarea datoriei interne de către investitorul direct										12.82
angajamente față de investitorii străini	248.46	52.63	280.68	94.47	166.52	181.37	158.76	128.79	141.56	85.65
din care în urma asumării datoriei interne de către investitorul direct										12.82
<b>Structura fluxurilor de investiții directe în economia națională (%)</b>	<b>100.0</b>	<b>100.0</b>	<b>100.0</b>	<b>100.0</b>	<b>100.0</b>	<b>100.0</b>	<b>100.0</b>	<b>100.0</b>	<b>100.0</b>	<b>100.0</b>
sectorul bancar	11.0		6.1		1.1		2.6		6.1	
alte sectoare	89.0	100.0	93.9	100.0	98.9	100.0	97.4	100.0	93.9	100.0

\* inclusiv procurările de imobile de către persoane fizice și juridice nerezidente

Cele mai mari *intrări* au fost înregistrate la capitalul social – 187.24 mil. USD, venitul reinvestit de nerezidenți fiind evaluat la 94.42 mil. USD. Împrumuturile primite de la investitorii străini au însumat 141.56 mil. USD, din care 128.74 mil. USD sunt trageri efective și 12.82 mil. USD au fost înregistrate în urma asumării datoriei de către investitorul străin direct. Rambursările efectuate de investitorii străini la împrumuturile acordate lor anterior de către agenții economici rezidenți au însumat 7.27 mil. USD.

*Ieșirile* de investiții străine directe au fost determinate de rambursările efectuate de agenții economici rezidenți la împrumuturile acordate lor anterior de către investitorii străini. Conform orarului urmau să fie rambursate împrumuturi în valoare de 85.65 mil. USD, din care 66.76 mil. USD au fost efectiv achitate, restul majorând arieratele. Retragerile din capitalul social au fost evaluate la 43.34 mil. USD. Împrumuturile noi, acordate de către rezidenți investitorilor proprii din străinătate, au însumat 7.66 mil. USD.

Diagrama 24. *Investițiile străine directe în economia națională\* (mil. USD)*

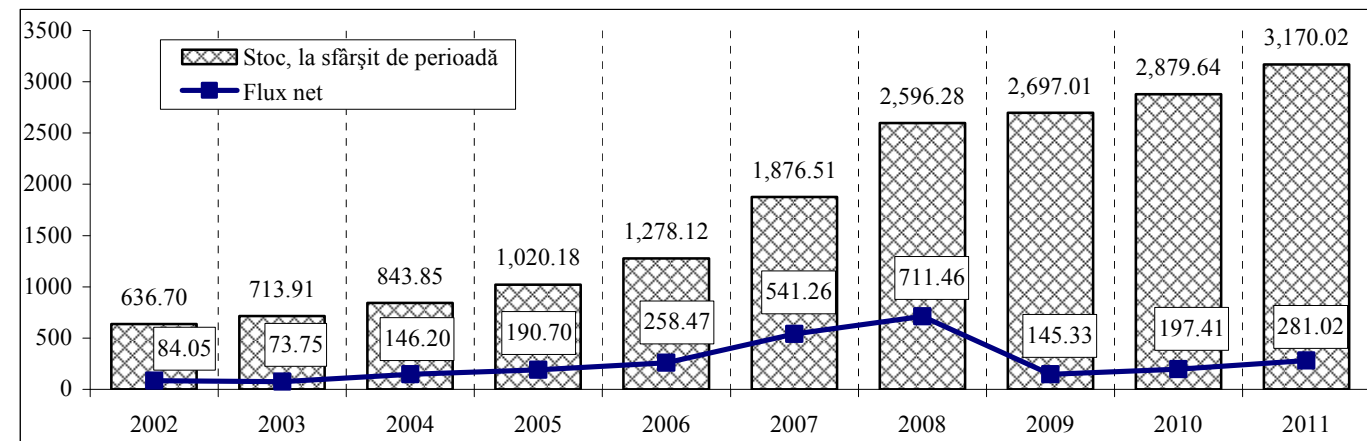

\* inclusiv capitalul social, venitul reinvestit și împrumuturile intragrup



Stocul de investiții străine directe, acumulat către sfârșitul anului 2011, a fost evaluat la 3,170.02 mil. USD (diagrama 24), din care: *participațiile la capital social și venitul reinvestit* – 2,429.37 mil. USD, *împrumuturile intragrup* (alt capital) – 740.65 mil. USD. Astfel, pe cap de locuitor revin investiții străine directe (inclusiv împrumuturi intragrup) în valoare de 891 de dolari SUA.

Evoluția comparativă a stocului de investiții străine directe (participații la capital și venit reinvestit) în economia națională, a datoriei externe brute și a PIB-ului Republicii Moldova este prezentată în diagrama 25.

Diagrama 25. *Evoluția stocului de ISD (capital social și venit reinvestit), a datoriei externe brute și a PIB-ului pe cap de locuitor, USD*

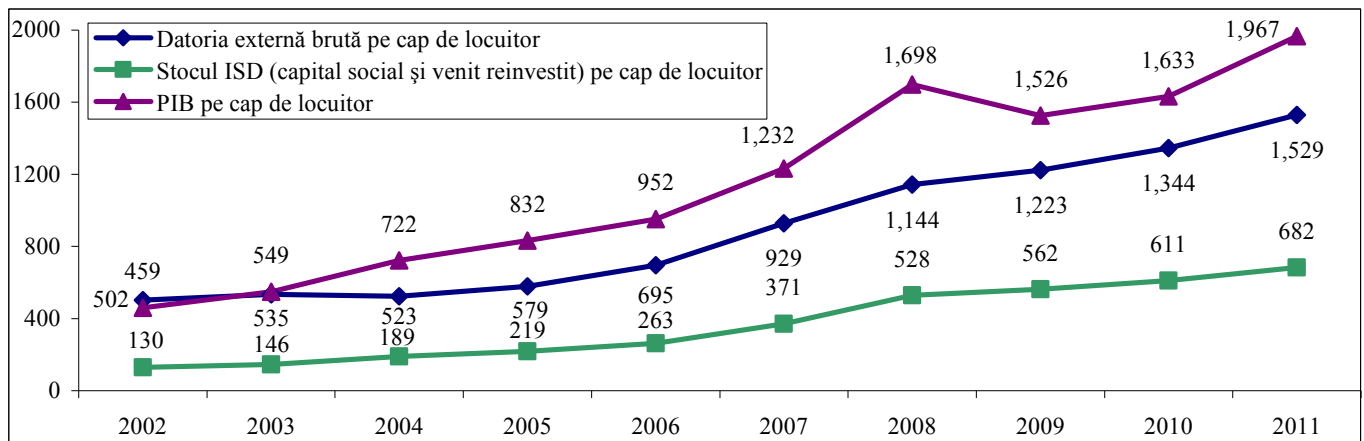

Ponderea majoră în stocul investițiilor străine directe acumulate în capitalul social (53.0 la sută) le-a revenit investitorilor din țările Uniunii Europene. Investitorilor din CSI le-au revenit 11.9 la sută din stocul investițiilor străine directe în capitalul social, investitorilor din țările Americii de Nord – 7.7 la sută, iar investitorilor din alte țări – 24.7 la sută.

Distribuția pe principalele țări investitoare a stocului de investiții străine directe în capitalul social, acumulat în economia națională, este prezentată în diagramele 26 a-b.

Diagrama 26. *Distribuția geografică a investițiilor străine directe acumulate în capitalul social, pe principalele țări (mil. USD)*

a. Sectorul bancar

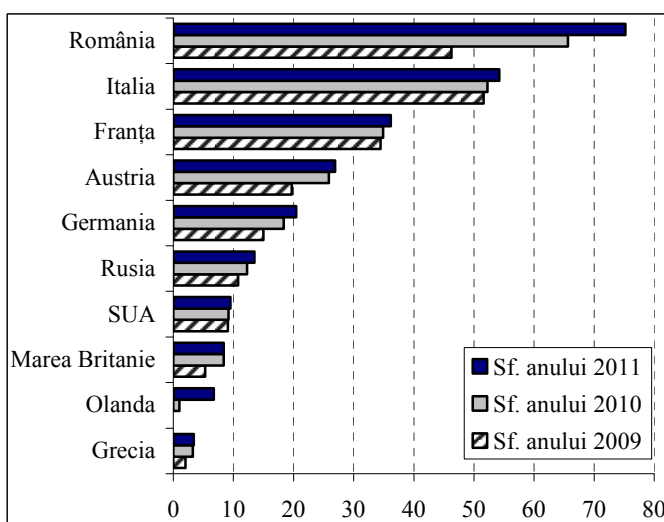

b. Alte sectoare

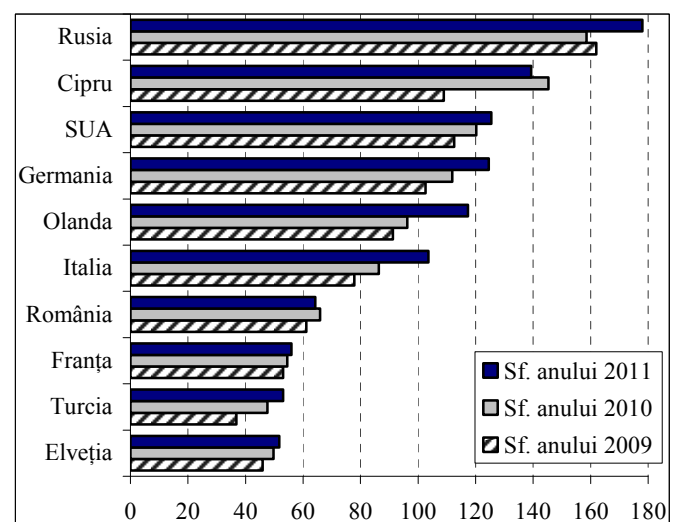

Distribuția pe ramuri a stocului de investiții străine directe sub formă de capital social acumulat în economia națională este prezentată în diagrama 27. Pe parcursul anului 2011, s-a majorat în special stocul investițiilor străine directe în industria prelucrătoare și în activitățile financiare. Acestea din urmă au rămas ramura cu cele mai mari investiții străine directe în capitalul social.

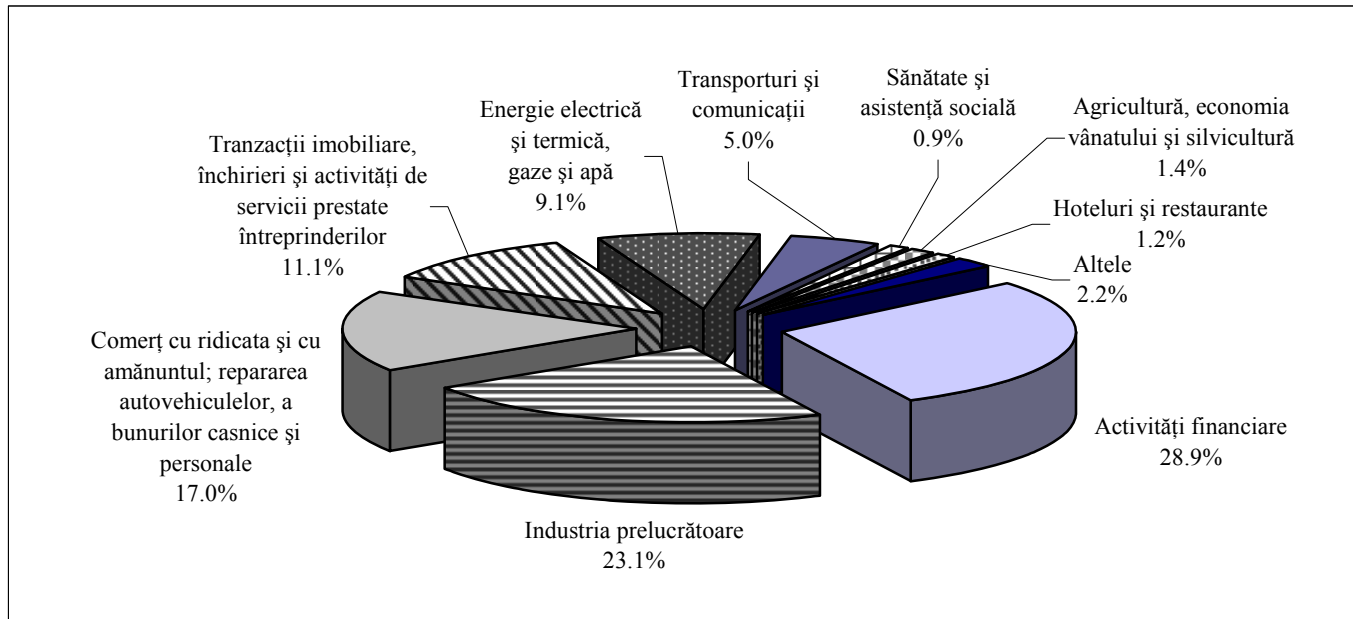
Diagrama 27. *Investițiile străine directe – capital social acumulat la 31.12.2011, pe ramuri*

Sursa: BNS

### 3.3.2.2 Investiții de portofoliu

*Investițiile de portofoliu* au înregistrat intrări nete în valoare de 4.74 mil. USD, determinate de emisiile de acțiuni ale băncilor repartizate nerezidenților (tabelul 12).

### 3.3.2.3 Derivate financiare

*Derivatele financiare* includ swap-urile valutare efectuate de băncile licențiate și au înregistrat intrări nete în valoare de 0.19 mil. USD.

### 3.3.2.4 Alte investiții

*Alte investiții* s-au soldat cu intrări financiare nete în valoare de 746.50 mil. USD.

*Creanțele externe (activele)* s-au redus pe parcursul anului 2011 cu 91.06 mil. USD (diagrama 28), determinate de diminuarea celor sub formă de *valută și depozite*, în valoare netă, cu 163.46 mil. USD.

Activele sub formă de valută și depozite ale băncilor licențiate s-au micșorat cu 79.90 mil. USD, iar cele ale agenților economici din alte sectoare și ale persoanelor fizice – cu 83.56 mil. USD. De menționat, în particular, diminuarea activelor în euro: dacă la sfârșitul anului 2010 acestea reprezentau 63.5 la sută din totalul activelor sub formă de valută și depozite ale băncilor licențiate, atunci la sfârșitul anului 2011 ponderea lor era de 49.5 la sută (diagrama 29).

Valoarea netă a *creditelor comerciale* acordate pe parcursul anului de către rezidenți partenerilor din străinătate a constituit 74.39 mil. USD.

 Tabelul 12. *Investițiile de portofoliu (mil. USD)*

	2007	2008	2009	2010	2011
<b>Investiții de portofoliu</b>	<b>-4.51</b>	<b>6.38</b>	<b>-5.82</b>	<b>5.64</b>	<b>4.74</b>
<b>Active</b> (tranzacțiile rezidenților cu titluri emise de nerezidenți)	<b>-0.07</b>	<b>-0.04</b>	<b>-0.25</b>	<b>-0.20</b>	<b>-0.39</b>
Titluri de participare	-0.07	-0.03	-0.25	-0.20	-0.39
Bănci					-0.01
Alte sectoare	-0.07	-0.03	-0.25	-0.20	-0.38
Obligațiuni și alte titluri de creanță		-0.01			
Bănci		-0.01			
<b>Passive</b> (tranzacțiile nerezidenților cu titluri emise de rezidenți)	<b>-4.44</b>	<b>6.42</b>	<b>-5.57</b>	<b>5.84</b>	<b>5.13</b>
Titluri de participare	1.72	11.36	2.39	5.84	5.07
Bănci	1.47	10.98	-0.52	5.75	3.66
vânzarea acțiunilor	1.65	12.38	0.01	5.81	5.34
răscumpărarea acțiunilor	-0.18	-1.40	-0.53	-0.06	-1.68
Alte sectoare	0.25	0.38	2.91	0.09	1.41
vânzarea acțiunilor	0.79	0.66	3.07	0.13	1.96
răscumpărarea acțiunilor	-0.54	-0.28	-0.16	-0.04	-0.55
Obligațiuni și alte titluri de angajamente	-6.35	-6.36	-6.35		0.06
Sectorul guvernamental	-6.35	-6.36	-6.35		
Bănci					0.06
Instrumente ale pieței monetare	0.19	1.42	-1.61		
Sectorul guvernamental	0.19	1.42	-1.61		
vânzarea bonurilor de trezorerie	0.19	4.56			
răscumpărarea bonurilor de trezorerie		-3.14	-1.61		

Diagrama 28. Alte investiții – active financiare, fluxuri nete (mil. USD)

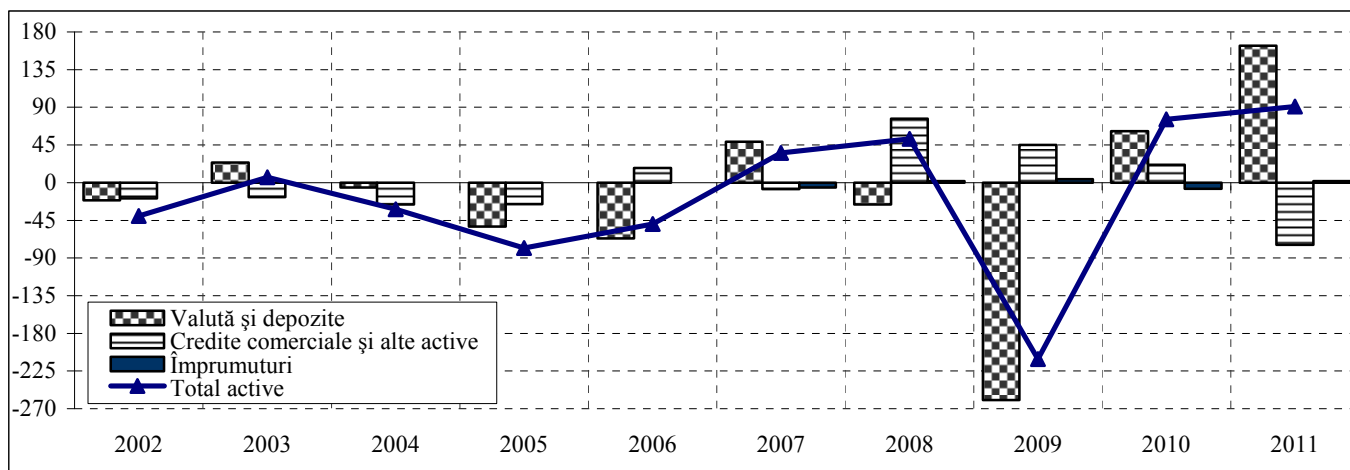

Notă: (-) creștere

Diagrama 29. Structura valutară a activelor externe sub formă de valută și depozite ale băncilor licențiate

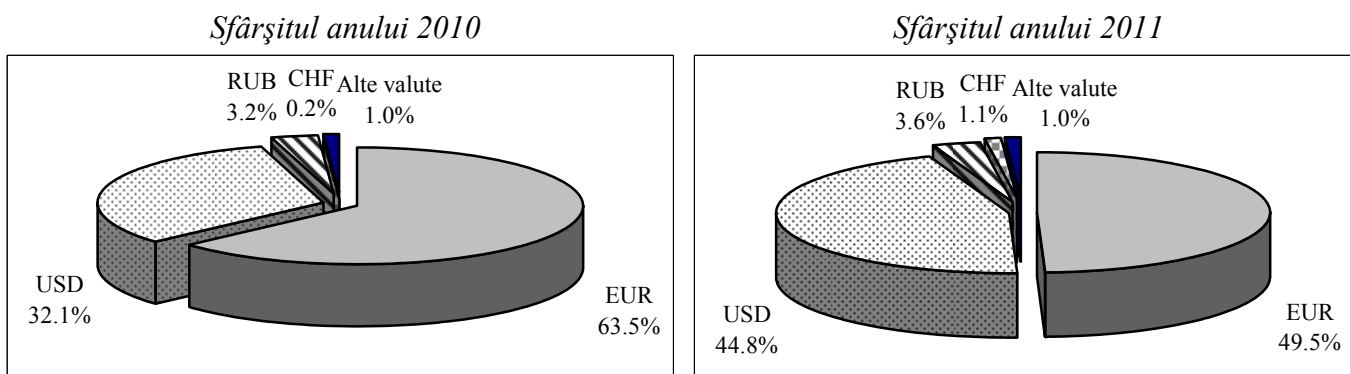

Angajamentele față de nerezidenți (pasivele) s-au majorat pe parcursul anului 2011 cu 655.44 mil. USD în valoare netă (diagrama 30), fiind determinate de tragerile nete de împrumuturi în sumă de 324.66 mil. USD, precum și de creditele comerciale oferite de către partenerii străini agenților economici autohtoni (200.71 mil. USD). Depozitele nerezidenților în băncile licențiate autohtone s-au majorat cu 47.69 mil. USD, în valoare netă.

Diagrama 30. Alte investiții – pasive financiare, fluxuri nete (mil. USD)

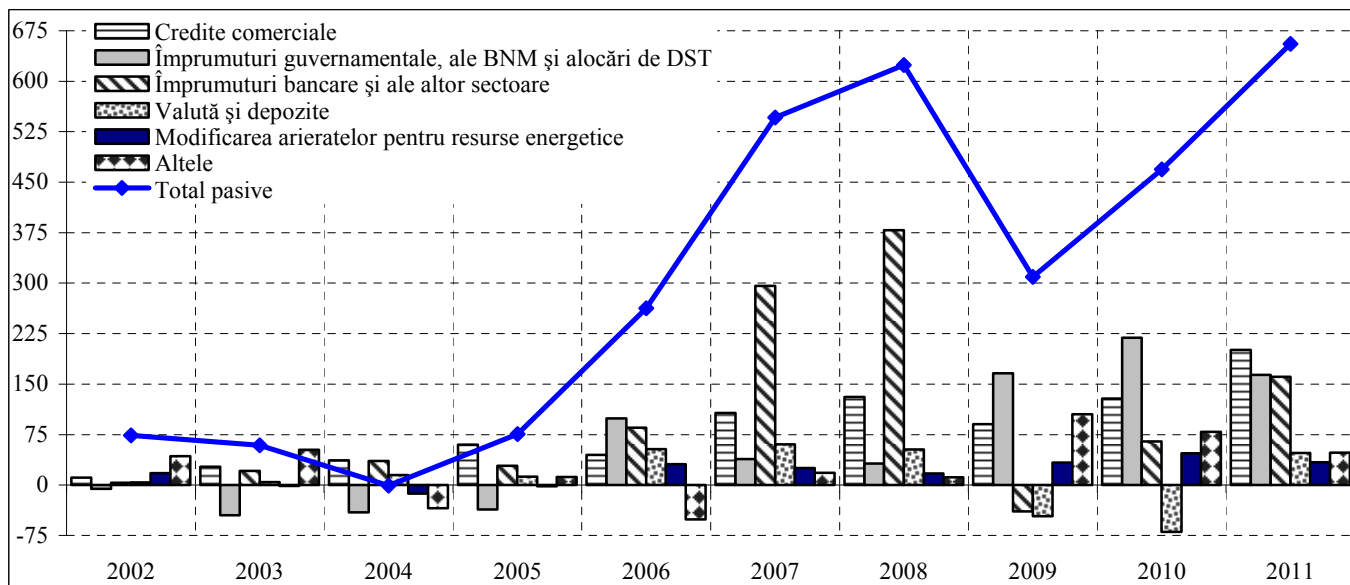

Fluxurile financiare aferente împrumuturilor externe, repartizate pe sectoare, sunt prezentate detaliat în tabelul 13.

Tabelul 13. *Împrumuturi externe (mil. USD)*

	2007		2008		2009		2010		2011	
	valori- ficări	rambur- sări	valori- ficări	rambur- sări	valori- ficări	rambur- sări	valori- ficări	rambur- sări	valori- ficări	rambur- sări
Împrumuturi ale autorităților monetare (BNM de la FMI)	33.27	22.05	37.56	25.43		14.86	61.34	8.41	135.37	6.16
Împrumuturi guvernamentale	79.28	51.68	74.82	54.73	41.19	44.60	212.05	45.91	96.81	62.31
<i>din care reeșalonate</i>	<i>31.94</i>	<i>21.18</i>	<i>31.52</i>	<i>21.74</i>						
Împrumuturi bancare	161.27	39.36	227.60	61.56	100.00	154.98	156.98	123.12	223.34	132.14
<i>pe termen lung</i>	<i>151.13</i>	<i>39.36</i>	<i>173.01</i>	<i>53.61</i>	<i>98.00</i>	<i>106.79</i>	<i>154.21</i>	<i>120.35</i>	<i>200.79</i>	<i>127.64</i>
<i>pe termen scurt</i>	<i>10.14</i>		<i>54.59</i>	<i>7.95</i>	<i>2.00</i>	<i>48.19</i>	<i>2.77</i>	<i>2.77</i>	<i>22.55</i>	<i>4.50</i>
Împrumuturi ale altor sectoare	305.16	131.12	473.61	260.75	188.37	172.63	230.29	199.18	315.45	245.70
<i>pe termen lung</i>	<i>267.59</i>	<i>123.50</i>	<i>415.66</i>	<i>189.02</i>	<i>167.28</i>	<i>151.71</i>	<i>200.85</i>	<i>193.53</i>	<i>293.23</i>	<i>222.10</i>
<i>pe termen scurt</i>	<i>37.57</i>	<i>7.62</i>	<i>57.95</i>	<i>71.73</i>	<i>21.09</i>	<i>20.92</i>	<i>29.44</i>	<i>5.65</i>	<i>22.22</i>	<i>23.60</i>
<b>TOTAL</b>	<b>578.98</b>	<b>244.21</b>	<b>813.59</b>	<b>402.47</b>	<b>329.56</b>	<b>387.07</b>	<b>660.66</b>	<b>376.62</b>	<b>770.97</b>	<b>446.31</b>
<b>TOTAL fără cele reeșalonate</b>	<b>547.04</b>	<b>223.03</b>	<b>782.07</b>	<b>380.73</b>	<b>329.56</b>	<b>387.07</b>	<b>660.66</b>	<b>376.62</b>	<b>770.97</b>	<b>446.31</b>

În anul 2011 Banca Națională a Moldovei a valorificat 135.37 mil. USD (echivalentul a 85.00 mil. DST) în cadrul facilității ECF (Facilitatea de Creditare Extinsă) și EFF (Facilitatea de Finanțare Extinsă), oferite de Fondul Monetar Internațional, și a rambursat 6.16 mil. USD din împrumuturile contractate anterior.

Guvernul Republicii Moldova a valorificat împrumuturi în sumă de 96.81 mil. USD, din care 55.09 mil. USD – de la Asociația Internațională pentru Dezvoltare și 23.87 mil. USD – de la FMI pentru susținerea bugetului de stat. Rambursările preconizate au fost efectuate la termen și au însumat 62.31 mil. USD.

Băncile licențiate au împrumutat din exterior 223.34 mil. USD, cu 42.3 la sută mai mult decât în anul 2010, și au rambursat 132.14 mil. USD (din care 5.51 mil. USD au fost stinse contra unei emisii suplimentare de acțiuni).

Agenții economici din alte sectoare au valorificat pe parcursul anului 2011 împrumuturi din exterior în valoare de 315.45 mil. USD. Rambursările efective au constituit 220.64 mil. USD, arieratele la principal majorând alte pasive cu 25.06 mil. USD.

*Alte pasive* (arierate și alte angajamente neonorate) s-au majorat pe parcursul anului 2011 cu 82.38 mil. USD, în valoare netă (tabelul 14).

Tabelul 14. *Alte pasive pe termen scurt (mil. USD)*

	2007	2008	2009	2010	2011
<b>Alte pasive</b>	<b>43.61</b>	<b>28.75</b>	<b>138.72</b>	<b>126.07</b>	<b>82.38</b>
<b>Sectorul guvernamental</b>	<b>-0.13</b>				
acumularea arieratelor la principal	21.18	21.74			
acumularea arieratelor la dobândă	10.76	9.78			
achitarea arieratelor la principal	-0.09				
achitarea arieratelor la dobândă	-0.04				
reeșalonarea arieratelor	-31.94	-31.52			
<b>Sectorul bancar</b>	<b>10.30</b>	<b>-10.30</b>		<b>0.61</b>	<b>5.72</b>
<b>Alte sectoare</b>	<b>33.44</b>	<b>39.05</b>	<b>138.72</b>	<b>125.46</b>	<b>76.66</b>
acumularea arieratelor la principal	49.14	59.86	150.45	125.48	126.37
<i>din care: arierate la import de resurse energetice</i>	<i>40.58</i>	<i>42.65</i>	<i>62.98</i>	<i>71.91</i>	<i>82.42</i>
achitarea arieratelor la principal	-17.63	-25.42	-29.49	-24.88	-48.39
<i>din care: arierate la import de resurse energetice</i>	<i>-15.22</i>	<i>-25.42</i>	<i>-29.49</i>	<i>-24.88</i>	<i>-48.39</i>
acumularea arieratelor la dobândă	1.95	4.61	17.76	13.28	10.26
achitarea arieratelor la dobândă	-0.02				
alte				11.58	-11.58

Pentru băncile licențiate alte pasive reprezintă angajamentele legate de emisia de acțiuni ce urmează a fi efectuată ulterior.

Agenții economici din alte sectoare au acumulat arierate și alte angajamente neonorate în sumă de 76.66 mil. USD, din care 34.03 mil. USD sunt aferente importului neachitat de resurse energetice. Diminuarea altor pasive cu 11.58 mil. USD reflectă onorarea de către agenții economici din alte sectoare a angajamentelor asumate anterior, prin emiterea acțiunilor.

### 3.3.2.5 Active oficiale de rezervă

Activele oficiale de rezervă ale statului au atins la sfârșitul anului 2011 nivelul de 1,965.32 mil. USD, majorându-se cu 14.4 la sută față de anul precedent (diagrama 31).

Diagrama 31. Evoluția activelor oficiale de rezervă

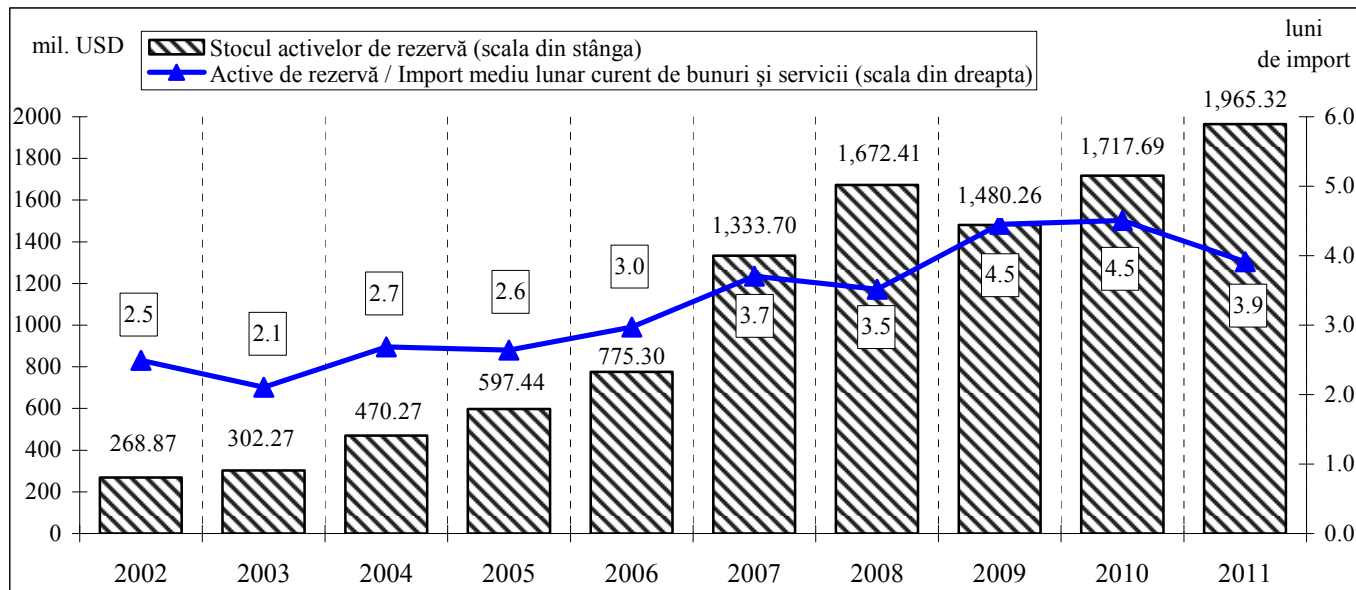

Majorarea activelor de rezervă ale statului în urma tranzacțiilor efective a constituit 278.11 mil. USD, iar pe seama reevaluării instrumentelor financiare – 4.63 mil. USD. Totodată, activele de rezervă s-au diminuat cu 35.11 mil. USD în urma fluctuației ratei de schimb a altor valute față de dolarul SUA.

Printre principalele tranzacții efective ce au influențat nivelul rezervelor de menționat:

- împrumuturile de la Fondul Monetar Internațional în cadrul facilităților ECF și EFF – 135.37 mil. USD (echivalentul a 85.00 mil. DST);
- serviciul datoriei externe publice din rezerve – 85.58 mil. USD;
- granturile de la Comisia Europeană pentru susținerea bugetului – 77.74 mil. USD (echivalentul a 57.46 mil. EUR);
- intrările nete aferente rezervelor obligatorii în valută străină ale băncilor licențiate – 69.51 mil. USD;
- cumpărările nete de valută efectuate de BNM pe piața valutară internă – 46.22 mil. USD;
- împrumutul de la FMI pentru susținerea bugetului de stat – 23.87 mil. USD (echivalentul a 15.00 mil. DST).

### 3.4 PREZENTAREA ANALITICĂ A BALANȚEI DE PLĂȚI

Tabelul 15 . Sinteza balanței de plăți a Republicii Moldova în prezentare analitică (mil. USD)

	2007	2008	2009	2010	2011
<b>CONTUL CURENT</b>	<b>-723.32</b>	<b>-1034.73</b>	<b>-516.05</b>	<b>-557.04</b>	<b>-868.91</b>
Bunuri	-2298.07	-3223.23	-1948.82	-2219.52	-2869.43
Servicii	-21.72	6.83	-39.75	-63.51	-2.60
Venituri	416.41	604.79	321.24	507.12	565.90
Transferuri curente	1180.06	1576.88	1151.28	1218.87	1437.22
<b>CONTUL DE CAPITAL ȘI FINANCIAR</b>	<b>1005.55</b>	<b>1271.85</b>	<b>90.60</b>	<b>386.18</b>	<b>740.84</b>
Contul de capital	-7.96	-14.61	-17.54	-28.36	-29.72
Investiții directe, inclusiv în economia națională	523.90	695.38	138.57	193.90	260.45
	541.26	711.46	145.33	197.41	281.02
Investiții de portofoliu	-4.51	6.38	-5.82	5.64	4.74
Active	-0.07	-0.04	-0.25	-0.20	-0.39
Pasive	-4.44	6.42	-5.57	5.84	5.13
Derivate financiare	-0.47	0.94	0.34	-0.63	0.19
Alte investiții	494.59	583.76	-24.95	215.63	505.18
Active	35.32	52.14	-210.56	75.46	91.06
Pasive	459.27	531.62	185.61	140.17	414.12
împrumuturi	281.33	357.64	-42.65	68.95	171.58
gubernamentale	-14.62	-21.26	-3.41	3.98	10.63
bancare	121.91	166.04	-54.98	33.86	91.20
ale altor sectoare	174.04	212.86	15.74	31.11	69.75
alte fluxuri de capital	177.94	173.98	44.06	71.22	242.54
alocarea de DST			184.20		
<b>Erori și omisiuni</b>	<b>107.66</b>	<b>60.44</b>	<b>31.69</b>	<b>28.21</b>	<b>86.32</b>
<b>BALANȚA GLOBALĂ</b>	<b>389.89</b>	<b>297.56</b>	<b>-393.76</b>	<b>-142.65</b>	<b>-41.75</b>
<b>Finanțarea</b>	<b>-389.89</b>	<b>-297.56</b>	<b>393.76</b>	<b>142.65</b>	<b>41.75</b>
Împrumutul de la FMI (net)	11.22	12.13	-14.86	174.67	153.08
Modificarea activelor de rezervă*	-528.86	-452.01	200.55	-294.37	-278.11
Finanțarea excepțională	127.75	142.32	208.07	262.35	166.78
Transferuri unilaterale - granturi interguvernamentale	52.22	61.92	69.35	108.05	78.54
Alte investiții – pasive	75.53	80.40	138.72	154.30	88.24
– împrumuturi guvernamentale pentru susținerea balanței de plăți	10.28	9.83		40.42	
– împrumuturi reeșalonate	31.94	31.52			
– arierate (nete), inclusiv cele aferente reeșalonării	33.31	39.05	138.72	113.88	88.24

\*(-) – majorare, (+) – micșorare

În anul 2011, în prezentare analitică, balanța globală s-a soldat cu un deficit în valoare de 41.75 mil. USD. Finanțarea excepțională a constituit 166.78 mil. USD, din care:

- granturile de la organismele internaționale în sumă de 78.54 mil. USD (din care 77.74 mil. USD fiind primite de la Comisia Europeană);
- plățile la serviciul datoriei externe, amânate de agenții economici din alte sectoare, au constituit 88.24 mil. USD, în valoare netă: din care arieratele aferente creditelor intragrup – principal și dobândă – au însumat 24.52 mil. USD, iar cele aferente altor împrumuturi – 29.69 mil. USD. Arieratele nete pentru importul de resurse energetice s-au cifrat la 34.03 mil. USD.



#### IV. STATISTICA OPERAȚIUNILOR BANCARE INTERNAȚIONALE

Pe parcursul anului 2011 sistemul bancar național a înregistrat intrări de fluxuri financiare în valoare de 48,567.93 mil. USD și ieșiri – de 48,382.61 mil. USD, astfel încasările depășind plățile cu 185.32 mil. USD (diagrama 32).

Diagrama 32. Fluxurile financiare internaționale agregate înregistrate în sistemul bancar național (milioane USD)

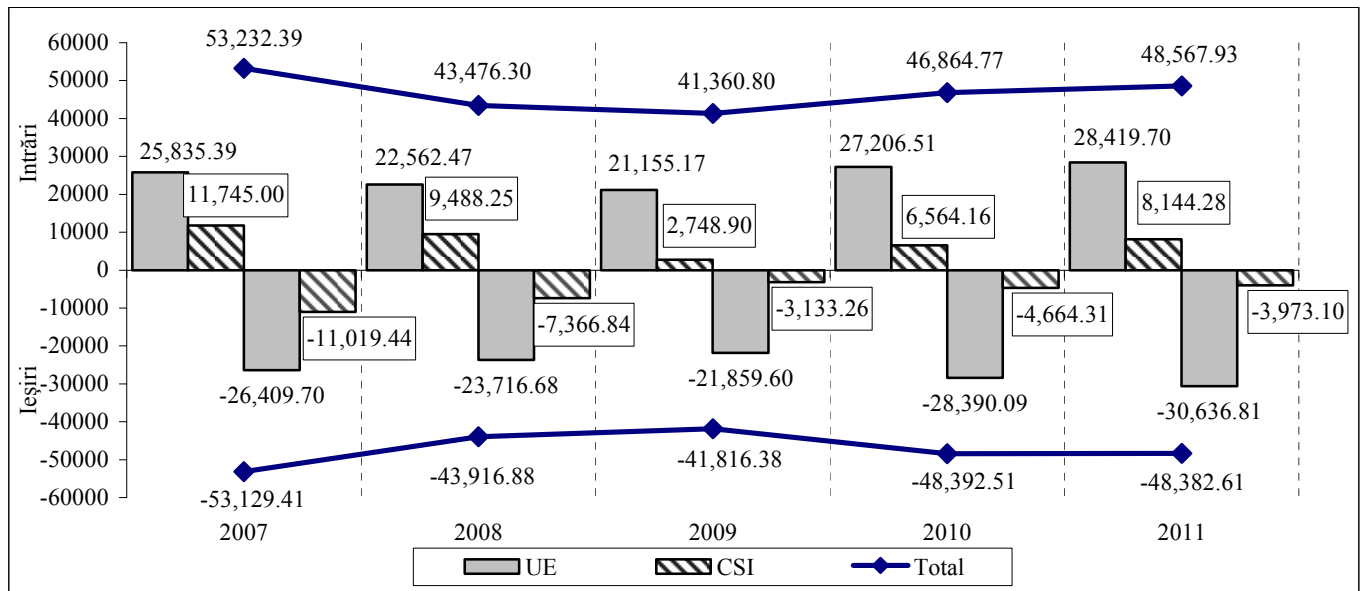

Volumul operațiunilor bancare cu statele *Uniunii Europene* s-a majorat comparativ cu anul 2010: intrările – cu 4.5 la sută, iar ieșirile – cu 7.9 la sută. Ponderea acestora a constituit 58.5 la sută din totalul intrărilor și 63.3 la sută din totalul ieșirilor.

În operațiunile bancare cu *CSI*, comparativ cu anul precedent, fluxurile s-au majorat cu 24.1 la sută la intrări și s-au diminuat la ieșiri cu 14.8 la sută, înregistrând o pondere de 16.8 la sută din totalul intrărilor și de 8.2 la sută din totalul ieșirilor.

Volumul operațiunilor aferente *comerțului exterior cu bunuri* s-a majorat față de anul 2010 cu 35.4 la sută la încasări și cu 30.7 la sută la plăți, constituind, respectiv, 1,663.42 mil. USD și 4,515.36 mil. USD. Ponderea acestor operațiuni în fluxurile financiare internaționale a constituit 3.4 la sută la intrări și 9.3 la sută la ieșiri. Gradul de acoperire a plăților pentru importuri de bunuri prin încasările din exporturi de bunuri a constituit 36.8 la sută, majorându-se față de anul 2010 cu 1.3 puncte procentuale.

Încasările internaționale pentru *servicii*, efectuate prin intermediul băncilor, s-au majorat față de anul precedent cu 28.6 la sută până la 723.26 mil. USD, iar plățile s-au majorat cu 13.6 la sută, până la 562.14 mil. USD. Gradul de acoperire a plăților prin încasări la servicii a fost de 128.7 la sută. Cea mai însemnată pondere în operațiunile pentru servicii le-a revenit celor pentru transport, ce au deținut 42.0 la sută din încasări și 43.5 la sută din plăți. De asemenea, încasări și plăți importante au fost la următoarele tipuri de servicii: călătorii (19.8 și 22.8 la sută din totalul serviciilor, respectiv), comunicații (13.6 și 6.1 la sută), servicii de informatizare și informaționale (5.5 și 4.1 la sută), guvernamentale (4.4 și 4.0 la sută), de construcții (2.4 și 3.2 la sută), de asigurare (1.2 și 3.6 la sută).

Prin intermediul băncilor licențiate au fost transferate din străinătate în favoarea persoanelor fizice mijloace bănești în valoare de 1,443.47 mil. USD (diagrama 33). Transferurile din Republica Moldova în străinătate în favoarea persoanelor fizice au constituit 82.08 mil. USD.

Diagrama 33. Transferuri de mijloace bănești din străinătate efectuate în favoarea persoanelor fizice prin intermediul băncilor licențiate, dinamică trimestrială (mil. USD)

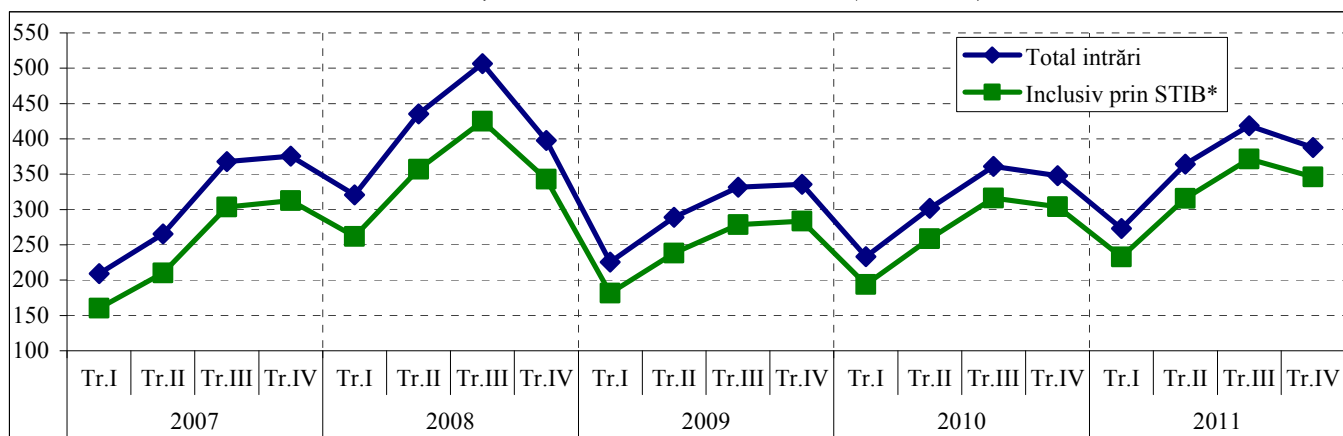

\* STIB – Sisteme de transfer internațional de bani

Tranzacțiile în dolari SUA (diagrama 34) au avut o pondere de 50.5 la sută în totalul intrărilor (s-a majorat față de anul 2010 cu 3.5 puncte procentuale) și de 51.5 la sută din totalul ieșirilor (+1.9 puncte procentuale). În tranzacțiile comerciale (cu bunuri și servicii) dolarul SUA a reprezentat 51.0 la sută din încasări și 60.5 la sută din plăți.

Diagrama 34. Structura valutară a fluxurilor financiare înregistrate în sistemul bancar național (milioane USD)

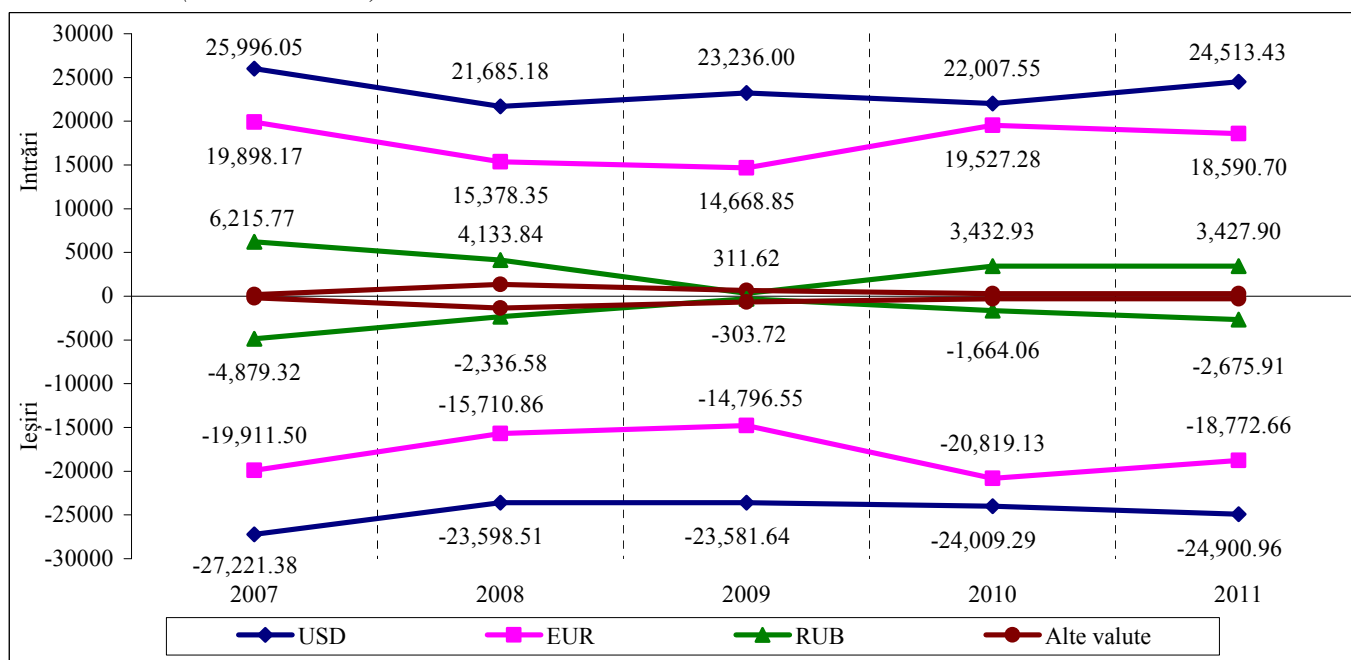

În anul 2011 ponderea monedei Uniunii Europene în tranzacțiile externe s-a diminuat cu 3.4 puncte procentuale la intrări (constituind 38.3 la sută) și cu 4.2 puncte procentuale la ieșiri (constituind 38.8 la sută). În fluxurile aferente comerțului cu bunuri și servicii tranzacțiile în euro au reprezentat 40.6 la sută din încasări și 35.8 la sută din plăți.

Rubla rusească a fost utilizată în proporție de 7.1 la sută la intrări și de 5.5 la sută la ieșiri.

V. POZIȚIA INVESTIȚIONALĂ INTERNAȚIONALĂ LA 31 DECEMBRIE 2011

Poziția investițională internațională a Republicii Moldova la sfârșitul anului 2011 a rămas net debitoare și a constituit 5,266.71 mil. USD (tabelul 16), majorându-se față de sfârșitul anului 2010 cu 739.90 mil. USD (16.3 la sută). Activele au crescut cu 7.0 la sută (sau cu 174.33 mil. USD), iar pasivele – cu 13.0 la sută (sau cu 914.23 mil. USD).

Tabelul 16. Poziția investițională internațională a Moldovei la 31.12.2011 (mil. USD)

	Situția la sfârșitul anului 2010	Modificări care reflectă					Situția la sfârșitul anului 2011
		dinamica totală	fluxul din BP	schimbări de preț	fluctuația ratei de schimb	alte ajustări	
<b>Poziția investițională internațională (netă)</b>	<b>-4,526.81</b>	<b>-739.90</b>	<b>-733.77</b>	<b>-1.93</b>	<b>7.62</b>	<b>-11.82</b>	<b>-5,266.71</b>
<b>Active</b>	<b>2,483.70</b>	<b>174.33</b>	<b>208.02</b>	<b>4.63</b>	<b>-38.32</b>		<b>2,658.03</b>
Investiții directe peste hotare	67.85	20.57	20.57				88.42
Capital social	65.83	20.16	20.16				85.99
Alt capital	2.02	0.41	0.41				2.43
Investiții de portofoliu	8.29	0.39	0.39				8.68
Titluri de participare	1.63	0.39	0.39				2.02
Titluri de creanță	6.66						6.66
Derivate financiare	3.52	0.01	0.01				3.53
Alte investiții	686.35	-94.27	-91.06		-3.21		592.08
Credite comerciale	211.03	73.66	74.39		-0.73		284.69
Împrumuturi	7.34	-1.99	-1.99				5.35
Valută și depozite	458.96	-165.94	-163.46		-2.48		293.02
Alte active	9.02						9.02
Active de rezervă	1,717.69	247.63	278.11	4.63	-35.11		1,965.32
<b>Pasive</b>	<b>7,010.51</b>	<b>914.23</b>	<b>941.79</b>	<b>6.56</b>	<b>-45.94</b>	<b>11.82</b>	<b>7,924.74</b>
Investiții directe în economia națională	2,879.64	290.38	281.02	6.56	2.80		3,170.02
Capital social și venit reinvestit	2,175.56	253.81	238.32	6.56	8.93		2,429.37
Alt capital	704.08	36.57	42.70		-6.13		740.65
Investiții de portofoliu	55.50	17.18	5.13		0.01	12.04	72.68
Titluri de participare	55.50	17.11	5.07			12.04	72.61
Titluri de angajamente		0.07	0.06		0.01		0.07
Derivate financiare	2.95	0.18	0.20		-0.02		3.13
Alte investiții	4,072.42	606.49	655.44		-48.73	-0.22	4,678.91
Credite comerciale	834.67	182.46	200.71		-18.25		1,017.13
Împrumuturi	2,235.89	295.98	324.66		-28.68		2,531.87
Valută și depozite	101.97	47.02	47.69		-0.67		148.99
Alte pasive	718.61	82.16	82.38			-0.22	800.77
Alocări de DST	181.28	-1.13			-1.13		180.15

Notă: Pentru evaluarea stocurilor se utilizează cross-cursul oficial de schimb al devizelor originale față de dolarul SUA, la sfârșit de perioadă.

Diagrama 35. Poziția investițională internațională, în dinamică (mil. USD)

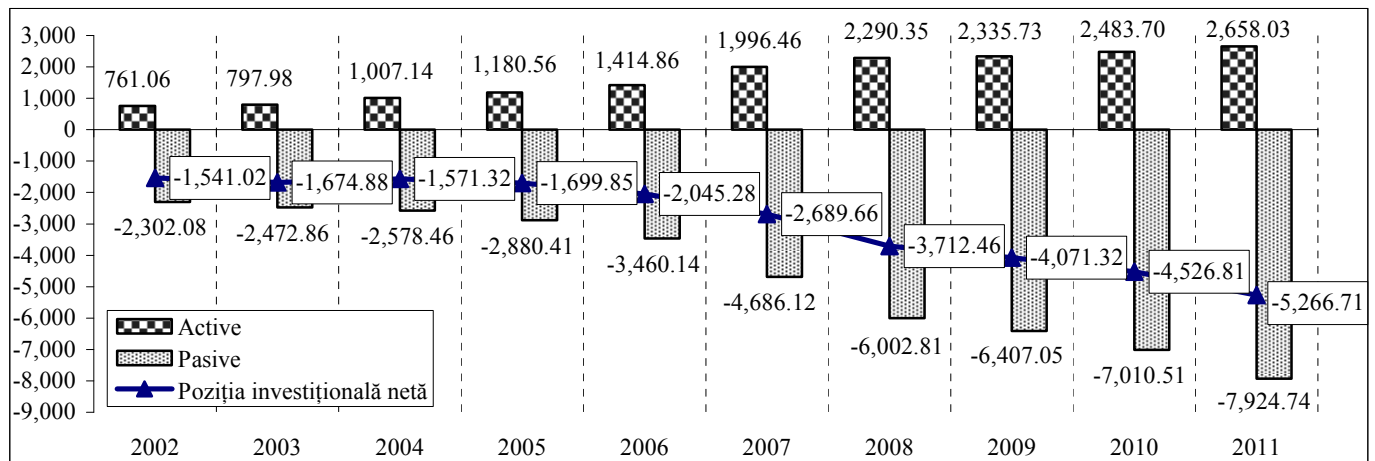

Activele financiare externe (diagrama 36) au înregistrat la 31.12.2011 un stoc în valoare de 2,658.03 mil. USD, comparativ cu 2,483.70 mil. USD la finele anului precedent. Modificarea stocului de creanțe pe parcursul anului 2011 a fost influențată în sensul creșterii de fluxul de tranzacții efective reflectate în balanța de plăți în valoare de 208.02 mil. USD și de schimbarea de preț a titlurilor de valoare din componența activelor de rezervă cu 4.63 mil. USD, iar în sensul reducerii – de fluctuația ratei de schimb a altor valute față de dolarul SUA cu 38.32 mil. USD.

Diagrama 36. Activele financiare externe, la sfârșitul perioadei (mil. USD)

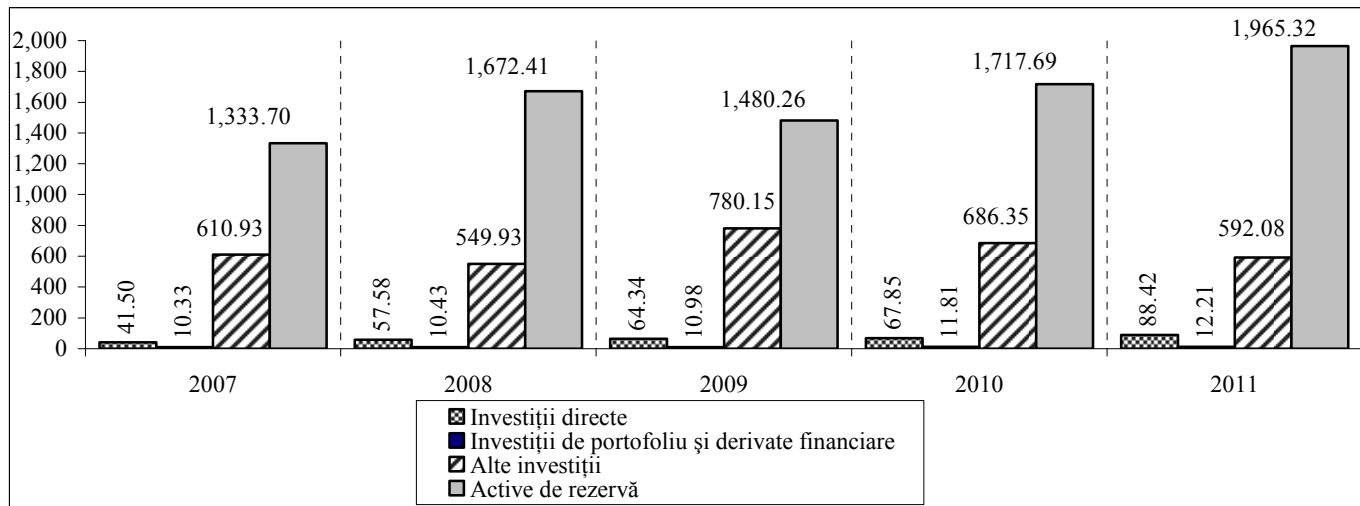

Din totalul activelor financiare externe, 73.9 la sută au constituit rezervele internaționale, care majorându-se pe parcursul anului 2011 cu 14.4 la sută (247.63 mil. USD), la 31.12.2011 au însumat 1,965.32 mil. USD.

De asemenea, o pondere destul de semnificativă, 22.3 la sută, au deținut activele sub formă de alte investiții, care s-au diminuat cu 13.7 la sută și la finele anului au totalizat 592.08 mil. USD.

Modificarea stocului de *pasive financiare externe* (diagrama 37) a fost influențată în sensul creșterii de fluxul de tranzacții efective în valoare de 941.79 mil. USD, de schimbări de preț în valoare de 6.56 mil. USD și de alte schimbări în valoare de 11.82 mil. USD, iar în sensul diminuării – de fluctuația ratei de schimb a altor valute față de dolarul SUA cu 45.94 mil. USD.

Diagrama 37. Pasivele financiare externe, la sfârșitul perioadei (mil. USD)

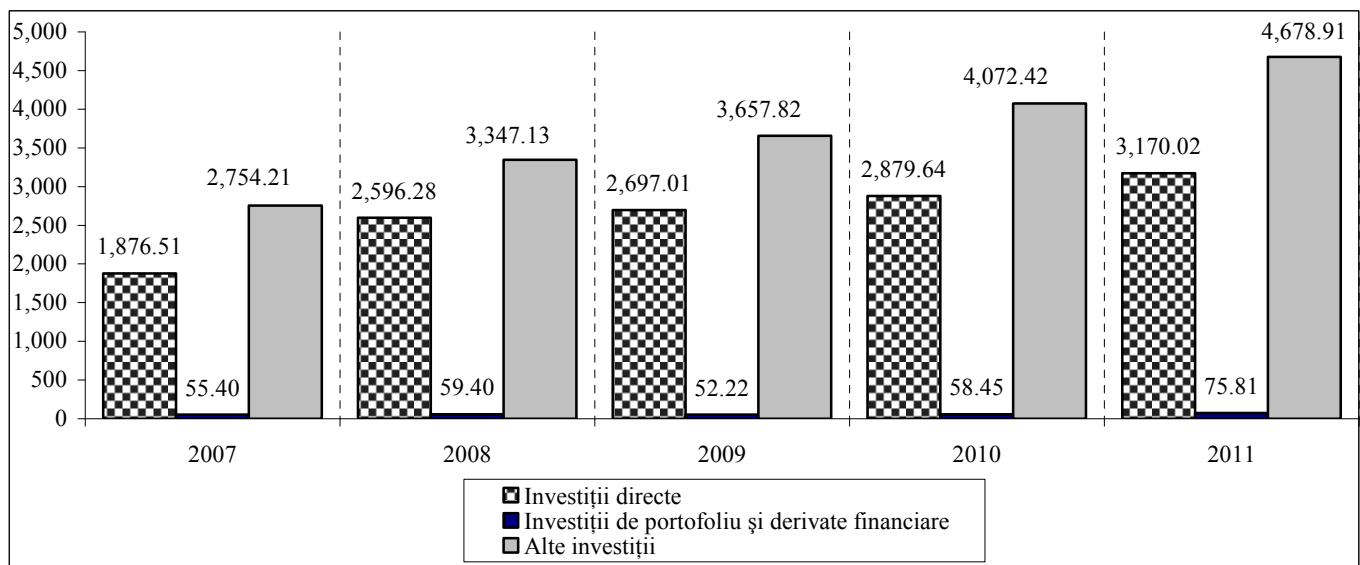

Ponderea majoră în totalul angajamentelor externe o dețin alte investiții (59.0 la sută), care au crescut pe parcursul anului 2011 cu 14.9 la sută. Alte investiții au fost reprezentate în proporție de 54.1 la sută de împrumuturi, 21.7 la sută – credite comerciale, 17.1 la sută – alte pasive, 3.2 la sută – valută și depozite și 3.9 la sută – alocările de DST.

Repartiția sectorială a activelor și pasivelor externe ale țării la 31.12.2011 este prezentată în diagrama 38.

Pe parcursul anului 2011 majorări de active financiare au fost înregistrate la sectorul autorităților monetare – cu 14.4 la sută și la alte sectoare – cu 2.8 la sută, iar micșorări – la sectorul bancar – cu 21.7 la sută.

Angajamentele externe au fost condiționate de creșteri la toate sectoarele. Astfel, angajamentele externe ale sectorului autorităților monetare s-au majorat cu 60.1 la sută, ale sectorului guvernamental – cu 2.4 la sută, ale sectorului bancar – cu 25.9 la sută și ale altor sectoare – cu 11.6 la sută.

Diagrama 38. Structura sectorială a activelor și pasivelor financiare, la sfârșitul perioadei (mil. USD)

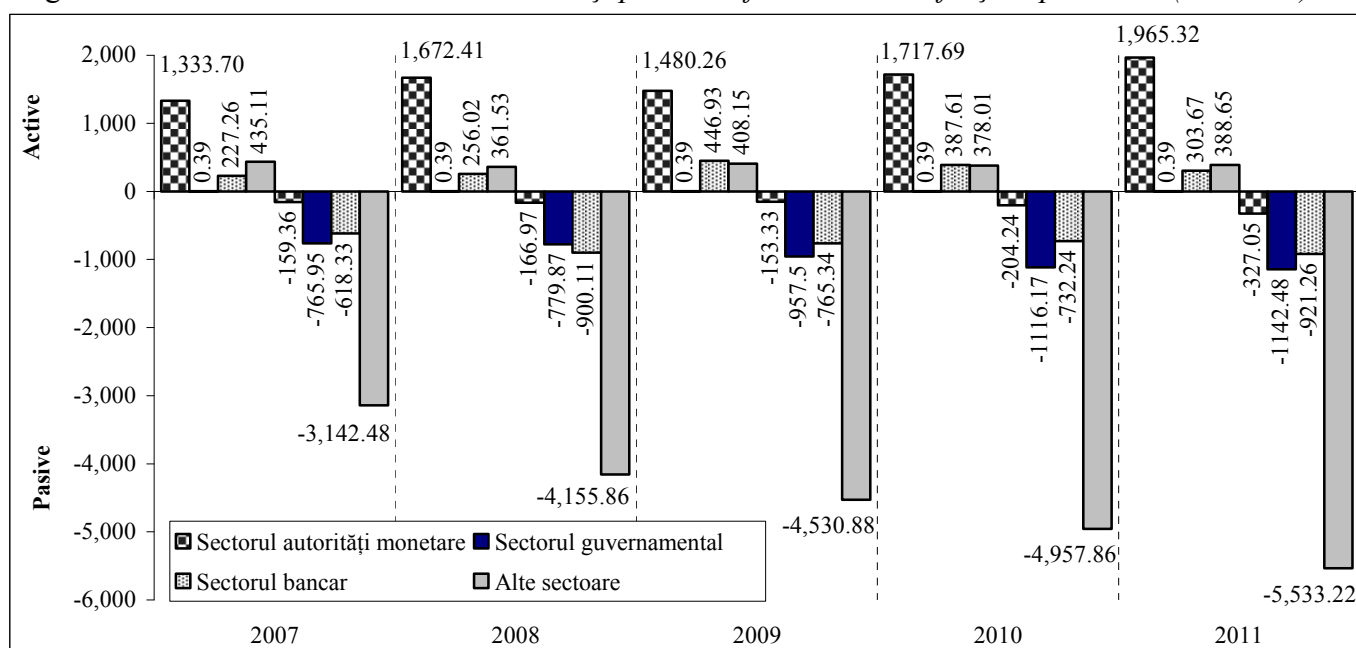

VI. DATORIA EXTERNĂ A REPUBLICII MOLDOVA LA 31 DECEMBRIE 2011

6.1 EVOLUȚIA ȘI STRUCTURA DATORIEI EXTERNE

Datoria externă brută a Republicii Moldova s-a majorat pe parcursul anului 2011 cu 656.27 mil. USD (+13.7 la sută) și a constituit 5,442.61 mil. USD la 31 decembrie 2011 (tabelul 17).

Tabelul 17. Datoria externă brută a Republicii Moldova, la sfârșitul perioadei (mil. USD)

	2007	2008	2009	2010	2011
<b>Sectorul guvernamental</b>	<b>765.76</b>	<b>778.26</b>	<b>957.50</b>	<b>1,116.17</b>	<b>1,142.48</b>
<i>Pe termen lung</i>	765.76	778.26	957.50	1,116.17	1,142.48
Obligațiuni și alte titluri de angajamente	12.69	6.35			
Împrumuturi	753.07	771.91	773.63	934.89	962.33
Alocări de DST			183.87	181.28	180.15
<b>Autorități monetare</b>	<b>159.36</b>	<b>166.97</b>	<b>153.33</b>	<b>204.24</b>	<b>327.05</b>
<i>Pe termen lung</i>	159.36	166.97	153.33	204.24	327.05
Împrumuturi	159.36	166.97	153.33	204.24	327.05
<b>Bănci</b>	<b>358.98</b>	<b>561.36</b>	<b>457.59</b>	<b>406.62</b>	<b>545.24</b>
<i>Pe termen scurt</i>	198.93	283.13	189.98	113.18	183.97
Împrumuturi	10.14	56.78	10.60	10.60	28.65
Valută și depozite	178.49	226.35	179.38	101.97	148.99
Alte angajamente aferente datoriei	10.30			0.61	6.33
<i>Pe termen lung</i>	160.05	278.23	267.61	293.44	361.27
Împrumuturi	160.05	278.23	267.61	293.44	361.27
<b>Alte sectoare</b>	<b>1,432.28</b>	<b>1,784.69</b>	<b>1,941.81</b>	<b>2,184.81</b>	<b>2,493.70</b>
<i>Pe termen scurt</i>	918.12	1,052.71	1,175.73	1,432.86	1,680.06
Împrumuturi	30.87	16.87	17.00	40.77	38.93
Credite comerciale	501.73	622.95	714.20	834.67	1,017.13
Alte angajamente aferente datoriei	385.52	412.89	444.53	557.42	624.00
Arierate	40.74	50.88	70.72	124.58	168.93
Altele	344.78	362.01	373.81	432.84	455.07
din care datoria pentru resurse energetice	343.16	360.39	372.19	419.64	453.45
<i>Pe termen lung</i>	514.16	731.98	766.08	751.95	813.64
Împrumuturi	514.16	731.98	766.08	751.95	813.64
<b>Investiții directe: creditare intragrup</b>	<b>601.33</b>	<b>788.18</b>	<b>848.68</b>	<b>874.50</b>	<b>934.14</b>
Angajamente față de investitorii străini	601.33	788.18	848.68	874.50	934.14
Arierate	50.51	62.20	147.59	160.58	170.44
Împrumuturi de la investitorii străini	550.82	725.98	701.09	713.92	763.70
<b>TOTAL</b>	<b>3,317.71</b>	<b>4,079.46</b>	<b>4,358.91</b>	<b>4,786.34</b>	<b>5,442.61</b>

Notă: Datele pentru 2008-2010 au fost revizuite.

Diagrama 39. Datoria externă, la sfârșitul perioadei, prezentare sectorială (mil. USD)

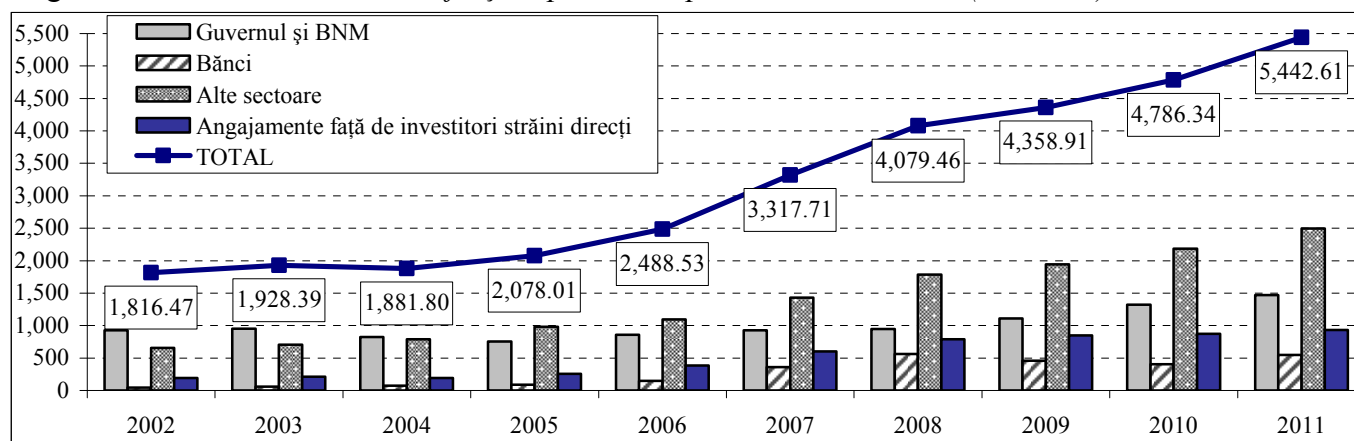

Pe sectoare instituționale, datoria externă este repartizată după cum urmează: sectorul guvernamental – 21.0 la sută, autoritățile monetare – 6.0 la sută, sectorul bancar – 10.0 la sută, alte sectoare – 45.8 la sută, angajamentele față de investitorii străini direcți – 17.2 la sută (diagrama 39).



La sfârșitul anului 2011 *datoria externă publică și public garantată* a înregistrat 1,521.35 mil. USD (+12.8 la sută), iar cea *privată negarantată* – 3,921.26 mil. USD (+14.1 la sută) (tabelul 18).

Tabelul 18. *Datoria externă publică, public garantată și datoria privată negarantată (mil. USD)*

	31.12.2007	31.12.2008	31.12.2009	31.12.2010	31.12.2011
<b>Datoria publică și public garantată</b>	<b>944.09</b>	<b>957.46</b>	<b>1,139.79</b>	<b>1,348.67</b>	<b>1,521.35</b>
<i>Pe termen scurt</i>	0.04	0.15	0.10	0.03	
Alte angajamente aferente datoriei	0.04	0.15	0.10	0.03	
Arierate (principal și dobândă)	0.04	0.15	0.10	0.03	
din care datoria corporațiilor publice	0.04	0.15	0.10	0.03	
<i>Pe termen lung</i>	944.05	957.31	1,139.69	1,348.64	1,521.35
Obligațiuni și alte titluri de angajamente	12.69	6.35			
Împrumuturi	931.36	950.96	955.82	1,167.36	1,341.20
din care datoria corporațiilor publice	5.43	1.14	20.43	21.86	47.04
Alocări de DST de la FMI			183.87	181.28	180.15
<b>Datoria privată negarantată</b>	<b>2,373.62</b>	<b>3,122.00</b>	<b>3,219.12</b>	<b>3,437.67</b>	<b>3,921.26</b>
<i>Pe termen scurt</i>	1,117.01	1,335.69	1,365.61	1,546.01	1,864.03
Împrumuturi	41.01	73.65	27.60	51.37	67.58
Valută și depozite	178.49	226.35	179.38	101.97	148.99
Credite comerciale	501.73	622.95	714.20	834.67	1,017.13
Alte angajamente aferente datoriei	395.78	412.74	444.43	558.00	630.33
Arierate (principal și dobândă)	40.70	50.73	70.62	124.55	168.93
Altele	355.08	362.01	373.81	433.45	461.40
<i>Pe termen lung</i>	655.28	998.13	1,004.83	1,017.16	1,123.09
Împrumuturi	655.28	998.13	1,004.83	1,017.16	1,123.09
<i>Investiții directe: creditare intragrup</i>	601.33	788.18	848.68	874.50	934.14
Angajamente față de investitorii străini	601.33	788.18	848.68	874.50	934.14
Arierate	50.51	62.20	147.59	160.58	170.44
Împrumuturi de la investitorii străini	550.82	725.98	701.09	713.92	763.70
<b>TOTAL</b>	<b>3,317.71</b>	<b>4,079.46</b>	<b>4,358.91</b>	<b>4,786.34</b>	<b>5,442.61</b>

Evoluția structurii datoriei externe pe termene de scadență este prezentată în diagrama 40.

Diagrama 40. *Structura datoriei externe pe termene de scadență, la sfârșitul perioadei (mil. USD)*



Diagrama 41. *Structura datoriei externe pe termen lung pe tipuri de angajamente, la sfârșitul anului 2011*



Diagrama 42. *Structura datoriei externe pe termen scurt pe tipuri de angajamente, la sfârșitul anului 2011*

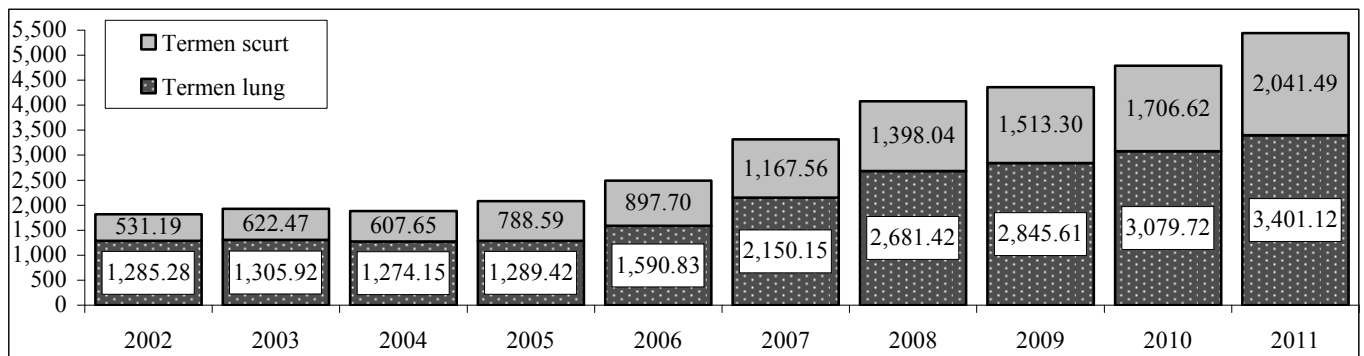

La 31 decembrie 2011, angajamentele pe termen lung au însumat 3,401.12 mil. USD (+10.4 la sută) și au fost constituite din: împrumuturi de la investitorii străini direcți în proporție de 22.2 la sută, alte împrumuturi pe termen lung – 72.5 la sută și alocări de DST – 5.3 la sută (diagrama 41).

Datoria externă pe termen scurt s-a cifrat la 2,041.49 mil. USD (+19.6 la sută) și cuprinde: credite comerciale (constituite în majoritate din avansuri și facturi neachitate la termen) – 49.8 la sută, datoria istorică pentru importul de resurse energetice – 22.2 la sută, arierate (angajamente neonorate la scadență la serviciul împrumuturilor externe atât pe termen lung, cât și pe termen scurt) – 16.6 la sută, depozitele bancare (la termen și la vedere) ale nerezidenților în băncile licențiate din Republica Moldova – 7.3 la sută, împrumuturi pe termen scurt – 3.7 la sută, precum și alte angajamente – 0.4 la sută (diagrama 42).

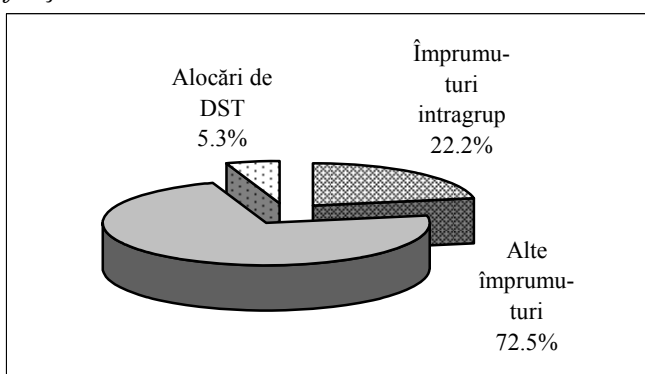
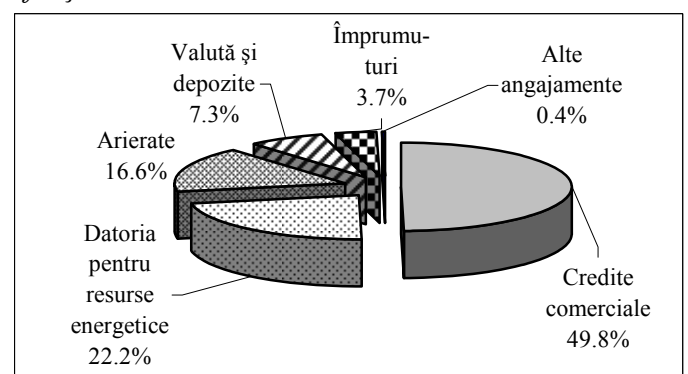
Împrumuturile și alocările de DST constituie 3,815.09 mil. USD, din care 39.8 la sută sunt ale sectorului public (datoria BNM, datoria de stat directă și datoria privată asumată de stat în urma executării garanțiilor, datoria corporațiilor publice), iar 60.2 la sută revin împrumuturilor contractate de agenții economici din sectorul privat, inclusiv în cadrul creditării intragrup (tabelul 19).

Tabelul 19. Împrumuturi, titluri de angajamente și alocări de DST la sfârșitul perioadei, prezentare sectorială (mil. USD)

	2007	2008	2009	2010	2011
<b>Autorități monetare</b>	<b>159.36</b>	<b>166.97</b>	<b>153.33</b>	<b>204.24</b>	<b>327.05</b>
Împrumuturi (de la FMI)	159.36	166.97	153.33	204.24	327.05
<b>Datoria de stat directă</b>	<b>747.18</b>	<b>762.73</b>	<b>944.20</b>	<b>1,106.09</b>	<b>1,134.85</b>
Împrumuturi	734.49	756.38	760.33	924.81	954.70
Titluri de angajamente	12.69	6.35			
Alocări de DST de la FMI			183.87	181.28	180.15
<b>Datoria garantată asumată de stat</b>	<b>18.58</b>	<b>15.53</b>	<b>13.30</b>	<b>10.08</b>	<b>7.63</b>
Alte sectoare	18.58	15.53	13.30	10.08	7.63
Împrumuturi	18.58	15.53	13.30	10.08	7.63
<b>Datoria corporațiilor publice</b>	<b>5.47</b>	<b>1.29</b>	<b>20.53</b>	<b>21.89</b>	<b>47.04</b>
Bănci	0.59				
Împrumuturi	0.59				
Alte sectoare	4.88	1.29	20.53	21.89	47.04
Împrumuturi	4.84	1.14	20.43	21.86	47.04
Arierate la împrumuturi	0.04	0.15	0.10	0.03	
<b>Datoria privată garantată de stat</b>	<b>13.50</b>	<b>10.94</b>	<b>8.43</b>	<b>6.37</b>	<b>4.78</b>
Alte sectoare	13.50	10.94	8.43	6.37	4.78
Împrumuturi	13.50	10.94	8.43	6.37	4.78
<b>Datoria privată negarantată de stat</b>	<b>1,338.32</b>	<b>1,910.69</b>	<b>1,951.73</b>	<b>2,067.58</b>	<b>2,293.74</b>
Bănci	169.60	335.01	278.21	304.04	389.92
Împrumuturi	169.60	335.01	278.21	304.04	389.92
Alte sectoare (inclusiv de la investitorii străini)	1,168.72	1,575.68	1,673.52	1,763.54	1,903.82
Împrumuturi	1,077.50	1,462.75	1,455.31	1,478.41	1,564.45
Arierate la împrumuturi	91.22	112.93	218.21	285.13	339.37
<b>TOTAL</b>	<b>2,282.41</b>	<b>2,868.15</b>	<b>3,091.52</b>	<b>3,416.25</b>	<b>3,815.09</b>

Diagramele 43 a-b prezintă angajamentele externe specificate pe valuta contractelor de împrumut: în sectorul guvernamental și cel al autorităților monetare 77 la sută din angajamente sunt în DST, iar în celelalte sectoare majoritatea angajamentelor – 63 la sută – sunt în USD.

Diagrama 43. Specificarea împrumuturilor și alocărilor de DST pe valute, sfârșitul anului 2011

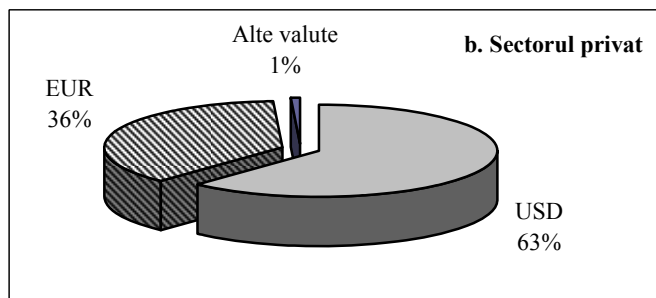
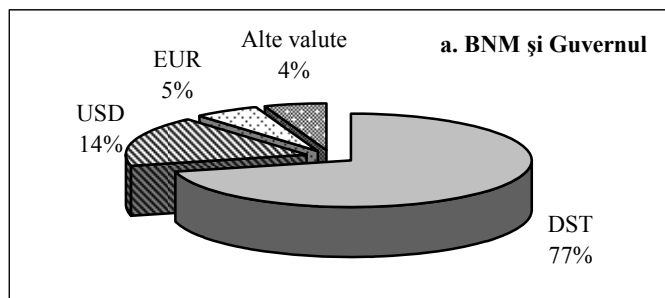

Pe parcursul anului 2011 Republica Moldova a beneficiat în continuare de sprijinul organizațiilor internaționale, BNM valorificând 135.37 mil. USD, iar Guvernul – 96.81 mil. USD, pentru proiecte finanțate din surse externe, situația pe ansamblu fiind prezentată în tabelul 20.

Tabelul 20. *Împrumuturi și alocări de DST – detalii suplimentare (mil. USD)*

	Stoc la 31.12.2010	Trageri	Plăți reale de principal	Acumulări de arierate la dobândă	Fluctuația ratei de schimb	Stoc la 31.12.2011
<b>Datoria autorităților monetare</b>	<b>204.24</b>	<b>135.37</b>	<b>-6.16</b>		<b>-6.40</b>	<b>327.05</b>
credite multilaterale	204.24	135.37	-6.16		-6.40	327.05
<b>Datoria de stat directă</b>	<b>1,106.09</b>	<b>96.81</b>	<b>-59.99</b>		<b>-8.06</b>	<b>1,134.85</b>
credite multilaterale și alocările de DST	855.53	96.81	-24.03		-8.25	920.06
credite bilaterale	250.56		-35.96		0.19	214.79
<b>Datoria garantată asumată de stat</b>	<b>10.08</b>		<b>-2.32</b>		<b>-0.13</b>	<b>7.63</b>
de la alți creditori	10.08		-2.32		-0.13	7.63
<b>Datoria corporațiilor publice</b>	<b>21.89</b>	<b>34.00</b>	<b>-7.41</b>		<b>-1.44</b>	<b>47.04</b>
credite multilaterale	8.74	20.45			-1.37	27.82
de la alți creditori	13.15	13.55	-7.41		-0.07	19.22
<b>Datoria garantată de stat</b>	<b>6.37</b>		<b>-1.59</b>			<b>4.78</b>
credite multilaterale	6.37		-1.59			4.78
<b>Datoria negarantată de stat</b>	<b>2,067.58</b>	<b>646.36</b>	<b>-410.55</b>	<b>10.26</b>	<b>-19.91</b>	<b>2,293.74</b>
credite multilaterale	219.27	112.09	-54.01		-3.40	273.95
de la alți creditori	1,848.31	534.27	-356.54	10.26	-16.51	2,019.79
<b>TOTAL</b>	<b>3,416.25</b>	<b>912.54</b>	<b>-488.02</b>	<b>10.26</b>	<b>-35.94</b>	<b>3,815.09</b>

Distribuția angajamentelor externe pe principalii creditori ai Republicii Moldova este prezentată în tabelul 21.

Tabelul 21. *Împrumuturi externe și alocări de DST, specificarea creditorilor (mil. USD)*

	31.12.2007	31.12.2008	31.12.2009	31.12.2010	31.12.2011
<b>Autorități monetare</b>	<b>159.36</b>	<b>166.97</b>	<b>153.33</b>	<b>204.24</b>	<b>327.05</b>
FMI	159.36	166.97	153.33	204.24	327.05
<b>Datoria de stat directă</b>	<b>747.18</b>	<b>762.73</b>	<b>944.20</b>	<b>1,106.09</b>	<b>1,134.85</b>
<i>Organisme internaționale</i>	<i>461.61</i>	<i>480.21</i>	<i>688.36</i>	<i>855.53</i>	<i>920.06</i>
BIRD și AID	434.49	436.40	441.16	479.41	508.16
BERD	3.40	2.43	1.46	0.49	3.49
FIDA	19.31	31.65	37.18	42.31	45.42
BDCE	4.41	8.79	12.91	12.34	13.30
BEI		0.94	11.78	16.49	24.15
FMI			183.87	304.49	325.54
<i>Relații bilaterale</i>	<i>272.88</i>	<i>276.17</i>	<i>255.84</i>	<i>250.56</i>	<i>214.79</i>
SUA	56.74	56.41	53.82	51.24	48.65
Japonia	22.51	26.89	23.50	23.40	21.23
Rusia	135.84	133.51	121.30	109.09	96.89
Polonia				15.00	
altele	57.79	59.36	57.22	51.83	48.02
<i>Titluri de angajamente</i>	<i>12.69</i>	<i>6.35</i>			
<b>Datoria garantată asumată de stat</b>	<b>18.58</b>	<b>15.53</b>	<b>13.30</b>	<b>10.08</b>	<b>7.63</b>
<i>Alți creditori</i>	<i>18.58</i>	<i>15.53</i>	<i>13.30</i>	<i>10.08</i>	<i>7.63</i>
<b>Datoria corporațiilor publice</b>	<b>5.47</b>	<b>1.29</b>	<b>20.53</b>	<b>21.89</b>	<b>47.04</b>
<i>Organisme internaționale</i>		<i>0.36</i>	<i>9.45</i>	<i>8.74</i>	<i>27.82</i>
BERD		0.36	9.31	8.61	14.80
BEI			0.14	0.13	8.02
IFC					5.00
<i>Alți creditori</i>	<i>5.47</i>	<i>0.93</i>	<i>11.08</i>	<i>13.15</i>	<i>19.22</i>
<b>Datoria privată garantată de stat</b>	<b>13.50</b>	<b>10.94</b>	<b>8.43</b>	<b>6.37</b>	<b>4.78</b>
<i>Organisme internaționale</i>	<i>13.50</i>	<i>10.94</i>	<i>8.43</i>	<i>6.37</i>	<i>4.78</i>
BERD	13.50	10.94	8.43	6.37	4.78
<b>Datoria privată negarantată de stat</b>	<b>1,338.32</b>	<b>1,910.69</b>	<b>1,951.73</b>	<b>2,067.58</b>	<b>2,293.74</b>
<i>Organisme internaționale</i>	<i>81.89</i>	<i>161.56</i>	<i>142.77</i>	<i>219.27</i>	<i>273.95</i>
Alți creditori	1,256.43	1,749.13	1,808.96	1,848.31	2,019.79
<b>TOTAL</b>	<b>2,282.41</b>	<b>2,868.15</b>	<b>3,091.52</b>	<b>3,416.25</b>	<b>3,815.09</b>

Datoria de stat externă față de *creditorii multilaterali* la 31 decembrie 2011 a constituit 920.06 mil. USD, ponderea majoră în soldul datoriei de stat externe deținând-o: BIRD și AID – 44.8 la sută, FMI – 28.7 la sută; FIDA – 4.0 la sută. Angajamentele față de *creditorii bilaterali* a constituit 214.79 mil. USD, din care 45.1 la sută revin Guvernului Rusiei.

## 6.2 INDICATORII SUSTENABILITĂȚII DATORIEI EXTERNE

Deși noi angajamente financiare pe parcursul anului 2011 au apărut atât în sectorul public, cât și în cel privat, creșterea PIB-ului nominal, exprimat în dolari SUA, a condus la scăderea raportului datoriei externe la PIB cu 4.6 puncte procentuale, până la 77.7 la sută (diagrama 44).

De menționat, că datoria externă publică și public garantată rămâne moderată și nu depășește plafonul de 40 la sută din PIB<sup>1</sup> (diagrama 45).

Datoria externă privată constituie 56.0 la sută din PIB, majorarea ei fiind determinată, pe lângă împrumuturi, și de alte angajamente externe, precum creditele comerciale, ce reprezintă avansurile și facturile neachitate.

Diagrama 44. Evoluția raportului datoriei externe la PIB, %



Diagrama 45. Evoluția raportului datoriei externe publice și public garantate la PIB, %



Raportată la exporturile de bunuri și servicii realizate în 2011, datoria externă publică și public garantată constituie 48.2 la sută (diagrama 46).

În raport cu veniturile bugetului public național, datoria externă publică și public garantată din 2008 este în creștere: de la 39.0 până la 59.2 la sută în 2011, veniturile crescând mai lent decât datoria (diagrama 47).

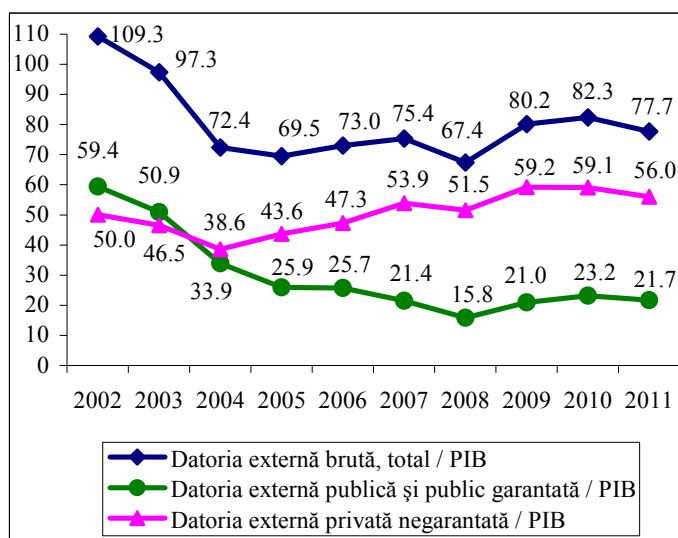
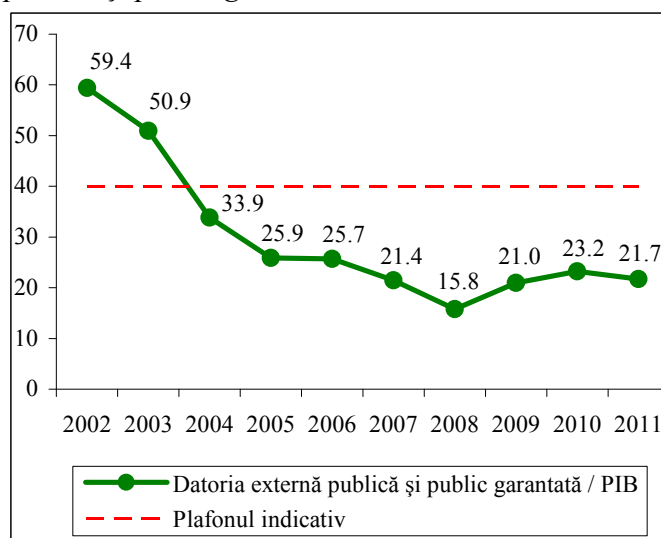
Serviciul, conform acordurilor, a angajamentelor publice se situează în ultimii cinci ani sub nivelul de 5 la sută din volumul de bunuri și servicii exportate (diagrama 48).

Presiunea serviciului datoriei externe publice asupra finanțelor publice este, de asemenea, scăzută (3.7 la sută din veniturile bugetului public național), însă în creștere față de anul precedent (diagrama 49).

În raport cu activele oficiale de rezervă ale statului, datoria externă publică și public garantată (cu excepția alocărilor de DST de la FMI) a reprezentat, la situația din 31.12.2011, 68.2 la sută din volumul acestora.

<sup>1</sup> Plafoaane indicative în baza scorului CPIA (Country Policy and Institutional Assessment) elaborat de Banca Mondială: 40 la sută pentru raportul datoriei la PIB, 150 la sută pentru raportul datoriei la exporturi, 250 la sută pentru raportul datoriei la veniturile bugetului, 20 la sută pentru raportul serviciului datoriei la exporturi și 30 la sută pentru raportul serviciului datoriei la veniturile bugetului.

Diagrama 46. Raportul datoriei externe publice și public garantate la exporturile de bunuri și servicii, %



Diagrama 47. Raportul datoriei externe publice și public garantate la veniturile bugetului public național, %



Diagrama 48. Raportul serviciului datoriei externe publice\* la exporturile de bunuri și servicii, %

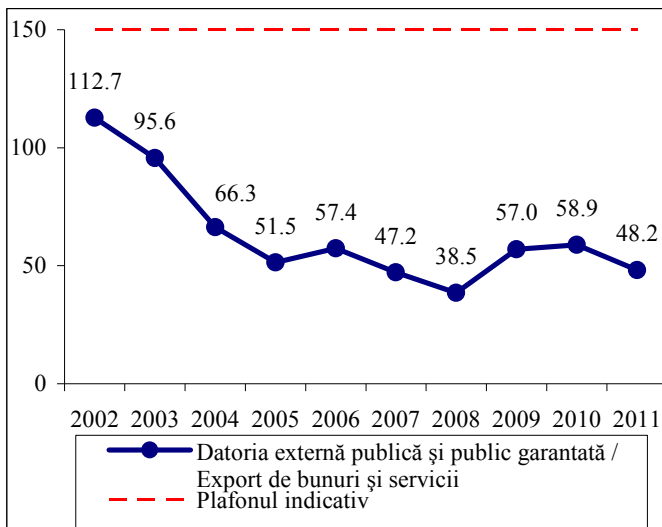

Diagrama 49. Presiunea serviciului datoriei externe publice\* asupra finanțelor publice, %

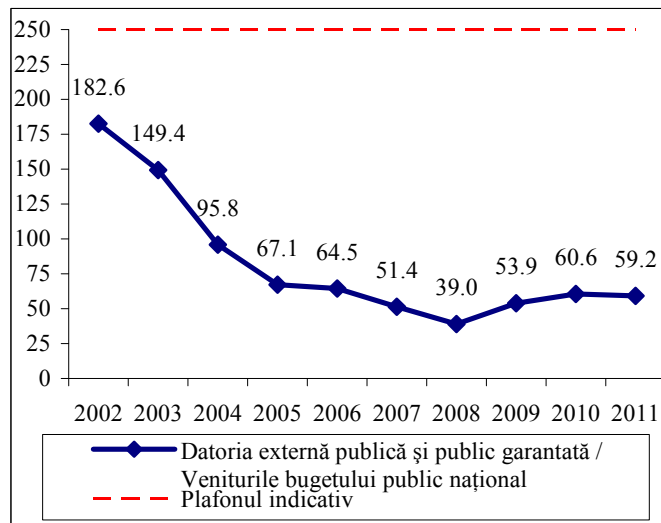

\* inclusiv serviciul împrumuturilor private garantate și asumate de stat

**VII. MODIFICĂRI OPERATE ÎN BALANȚA DE PLĂȚI, POZIȚIA INVESTIȚIONALĂ INTERNAȚIONALĂ ȘI ÎN DATORIA EXTERNĂ PENTRU PERIOADELE PRECEDENTE (ANII 2008 – 2010) COMPARATIV CU VARIANTA PUBLICATĂ ÎN EDIȚIA PENTRU ANUL 2010**

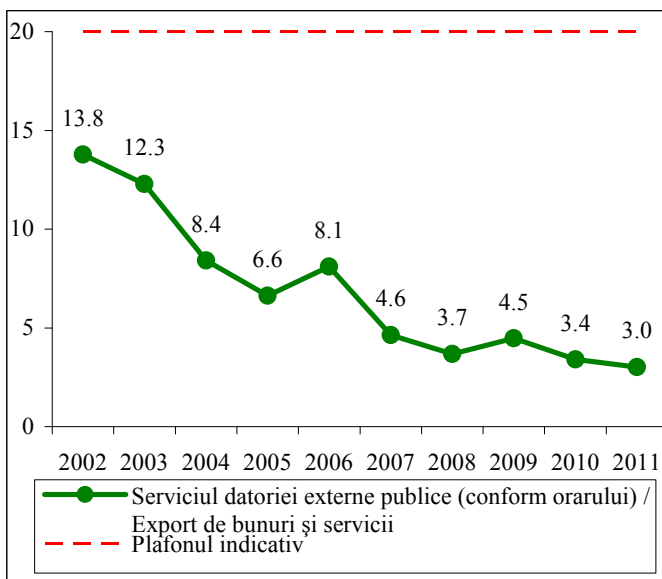
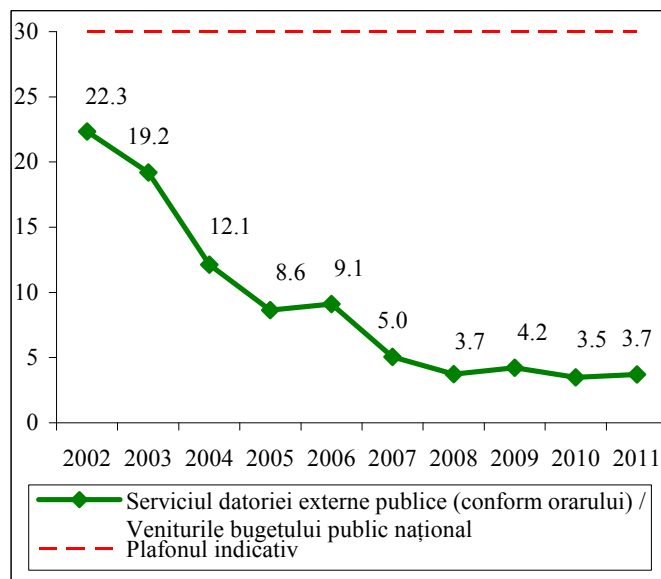
În procesul elaborării balanței de plăți (BP), poziției investiționale internaționale (PII) și datoriei externe (DE) au fost revizuite datele pentru perioadele precedente. Modificările au rezultat din:

- precizarea datelor (PD);
- modificarea și/sau precizarea metodologiei aplicate la estimarea datelor (MPM).
- modificarea înregistrării compensatorii sau a clasificării (MICC).

Natura modificărilor specificate pe articolele balanței de plăți, poziției investiționale internaționale și ale datoriei externe este prezentată în tabelul de mai jos.

Articol	Document statistic	Perioada	Modificări	Comentarii
Serviciile de transport – transport de mărfuri – import	BP	2010	MICC	A fost precizată repartiția după tipurile mijloacelor de transport.
Serviciile de transport – transport de pasageri – export / import	BP	2010	PD	
Serviciile de călătorii – export / import	BP	2010	PD, MICC	
Servicii de construcții – import	BP	2010	PD	
Servicii financiare – export / import	BP	2010	PD	
Servicii de informatică și informaționale – export	BP	2010	PD	
Royalty și onorarii pentru licențe – debit	BP	2010	PD	
Lucrări științifice și de cercetare – export / import	BP	2010	MPM	A fost introdusă estimarea valorii lucrărilor științifice și de cercetare în valoarea totală a altor servicii.
Alte servicii profesionale și de afaceri – export / import	BP	2010	PD	
Servicii guvernamentale – import	BP	2010	PD, MICC	
Venituri din investiții directe – Dividende și profituri distribuite ale filialelor – credit / debit	BP	2008 și 2010	PD, MPM	
Venituri din investiții directe – Dobânzi – debit	BP	2008 și 2010	PD	
Venituri din investiții de portofoliu – Dividende – debit	BP	2010	PD	
Venituri din investiții de portofoliu – Dobânzi – Obligațiuni și alte titluri de angajamente – debit	BP	2010	PD	
Venituri din alte investiții – credit / debit	BP	2008 și 2010	PD	
Transferuri curente – credit / debit	BP	2008 și 2010	PD	



## ANEXE:

- Anexa 1.** Balanța de plăți a Republicii Moldova pentru anul 2011
- Anexa 2.** Balanța de plăți a Republicii Moldova cu țările CSI pentru anul 2011
- Anexa 3.** Balanța de plăți a Republicii Moldova cu țările din restul lumii pentru anul 2011
- Anexa 4.** Balanța de plăți a Republicii Moldova pentru anul 2010 (actualizată)
- Anexa 5.** Balanța de plăți a Republicii Moldova pentru anul 2009 (actualizată)
- Anexa 6.** Balanța de plăți a Republicii Moldova pentru anul 2008 (actualizată)
- Anexa 7.** Balanța de plăți a Republicii Moldova pentru perioada 2002-2011
- Anexa 8.** Balanța de plăți a Republicii Moldova cu Rusia pentru anii 2007-2011
- Anexa 9.** Balanța de plăți a Republicii Moldova cu România pentru anii 2007-2011
- Anexa 10.** Balanța de plăți a Republicii Moldova cu Ucraina pentru anii 2007-2011
- Anexa 11.** Balanța de plăți a Republicii Moldova cu Germania pentru anii 2007-2011
- Anexa 12.** Balanța de plăți a Republicii Moldova cu Belarus pentru anii 2007-2011
- Anexa 13.** Exportul de bunuri pe grupuri de țări
- Anexa 14.** Importul (c.i.f.) de bunuri pe grupuri de țări
- Anexa 15.** Exportul de bunuri pe principalele categorii de mărfuri conform Sistemului Armonizat
- Anexa 16.** Importul de bunuri pe principalele categorii de mărfuri conform Sistemului Armonizat
- Anexa 17.** Exportul de bunuri pe principalele categorii de mărfuri și țări
- Anexa 18.** Importul (c.i.f.) de bunuri principalele categorii de mărfuri și țări
- Anexa 19.** Importul (c.i.f.) de bunuri în distribuție pe Mari Categorii Economice
- Anexa 20.** Importul de resurse energetice, prețuri f.o.b.
- Anexa 21.** Indicii valorii unitare și indicii volumului fizic la mărfurile exportate
- Anexa 22.** Indicii valorii unitare și indicii volumului fizic la mărfurile importate
- Anexa 23.** Comerțul exterior cu Rusia pe principalele categorii de mărfuri conform Sistemului Armonizat
- Anexa 24.** Comerțul exterior cu România pe principalele categorii de mărfuri conform Sistemului Armonizat
- Anexa 25.** Comerțul exterior cu Ucraina pe principalele categorii de mărfuri conform Sistemului Armonizat
- Anexa 26.** Comerțul exterior cu Germania pe principalele categorii de mărfuri conform Sistemului Armonizat
- Anexa 27.** Comerțul exterior cu Belarus pe principalele categorii de mărfuri conform Sistemului Armonizat
- Anexa 28.** Poziția investițională internațională a Republicii Moldova pentru perioada 31.12.2002 - 31.12.2011, sinteză generală
- Anexa 29.** Poziția investițională internațională a Republicii Moldova la 31.03.2011, cu detalii suplimentare (date revizuite)
- Anexa 30.** Poziția investițională internațională a Republicii Moldova la 30.06.2011, cu detalii suplimentare (date revizuite)
- Anexa 31.** Poziția investițională internațională a Republicii Moldova la 30.09.2011, cu detalii suplimentare (date revizuite)
- Anexa 32.** Poziția investițională internațională a Republicii Moldova la 31.12.2011, cu detalii suplimentare (date revizuite)
- Anexa 33.** Poziția investițională internațională a Republicii Moldova pentru perioada 31.12.2005 - 31.12.2011, prezentare analitică sectorială
- Anexa 34.** Poziția investițională internațională a Republicii Moldova pentru perioada 31.12.2005 - 31.12.2011, prezentare analitică pe termene de scadență
- Anexa 35.** Datoria externă brută a Republicii Moldova pentru perioada 31.12.2002 - 31.12.2011, prezentare sectorială

Anexa 1. Balanța de plăți a Republicii Moldova pentru anul 2011

	milioane USD														
	Trimestrul I			Trimestrul II			Trimestrul III			Trimestrul IV			TOTAL		
	credit	debit	net	credit	debit	net	credit	debit	net	credit	debit	net	credit	debit	net
<b>Contul curent</b>	<b>1145.60</b>	<b>1327.78</b>	<b>-182.18</b>	<b>1399.70</b>	<b>1597.25</b>	<b>-197.55</b>	<b>1513.91</b>	<b>1678.80</b>	<b>-164.89</b>	<b>1642.80</b>	<b>1888.55</b>	<b>-245.75</b>	<b>5702.01</b>	<b>6492.38</b>	<b>-790.37</b>
Bunuri și servicii	660.39	1251.52	-591.13	762.93	1471.05	-708.12	815.14	1545.33	-730.19	920.07	1762.66	-842.59	3158.53	6030.56	-2872.03
Bunuri	487.59	1070.10	-582.51	537.21	1255.86	-718.65	567.41	1305.36	-737.95	684.85	1515.17	-830.32	2277.06	5146.49	-2869.43
Export total (FOB)	487.59		487.59	537.21		537.21	567.41		567.41	684.85		684.85	2277.06		2277.06
Mărfuri generale	367.04		367.04	396.70		396.70	417.46		417.46	536.88		536.88	1718.08		1718.08
Bunuri pentru prelucrare	112.93		112.93	132.14		132.14	141.85		141.85	140.12		140.12	527.04		527.04
Prelucrare peste hotare	0.31		0.31	0.53		0.53	0.20		0.20	3.93		3.93	4.97		4.97
Prelucrare în interiorul țării	112.62		112.62	131.61		131.61	141.65		141.65	136.19		136.19	522.07		522.07
Reparații de bunuri	0.34		0.34	0.11		0.11	0.29		0.29	0.32		0.32	1.06		1.06
Bunuri procurate în porturi de către cărauși	7.20		7.20	7.97		7.97	7.74		7.74	7.37		7.37	30.28		30.28
Aur nemonetar	0.08		0.08	0.29		0.29	0.07		0.07	0.16		0.16	0.60		0.60
Import total (FOB)	1070.10		1070.10	1255.86		1255.86	1305.36		1305.36	1515.17		1515.17	5146.49		5146.49
Mărfuri generale	980.28		980.28	1121.19		1121.19	1198.20		1198.20	1395.37		1395.37	4695.04		4695.04
din care resurse energetice (fără energia electrică)	270.98		270.98	208.58		208.58	234.31		234.31	332.89		332.89	1046.76		1046.76
Bunuri pentru prelucrare	86.35		86.35	129.44		129.44	100.35		100.35	109.78		109.78	425.92		425.92
Prelucrare peste hotare	0.73		0.73	0.38		0.38	0.60		0.60	0.18		0.18	1.89		1.89
Prelucrare în interiorul țării	85.62		85.62	129.06		129.06	99.75		99.75	109.60		109.60	424.03		424.03
Reparații de bunuri	0.34		0.34	0.44		0.44	1.12		1.12	3.23		3.23	5.13		5.13
Bunuri procurate în porturi de către cărauși	3.09		3.09	4.76		4.76	5.58		5.58	6.39		6.39	19.82		19.82
Aur nemonetar	0.04		0.04	0.03		0.03	0.11		0.11	0.40		0.40	0.58		0.58
Servicii	172.80	181.42	-8.62	225.72	215.19	10.53	247.73	239.97	7.76	235.22	247.49	-12.27	881.47	884.07	-2.60
Export total	172.80		172.80	225.72		225.72	247.73		247.73	235.22		235.22	881.47		881.47
Import total		181.42	-181.42		215.19	-215.19		239.97	-239.97		247.49	-247.49		884.07	-884.07
Transport	68.39	78.44	-10.05	86.54	87.87	-1.33	95.73	95.46	0.27	92.38	103.26	-10.88	343.04	365.03	-21.99
Călătorii	37.15	58.52	-21.37	46.77	77.61	-30.84	60.98	85.44	-24.46	50.06	78.18	-28.12	194.96	299.75	-104.79
Servicii de comunicații	32.02	9.35	22.67	32.95	9.71	23.24	35.58	12.09	23.49	34.41	11.31	23.10	134.96	42.46	92.50
Servicii de construcții	1.54	1.87	-0.33	7.81	3.11	4.70	3.39	6.46	-3.07	4.51	6.71	-2.20	17.25	18.15	-0.90
Servicii de asigurări	0.29	2.79	-2.50	0.31	2.79	-2.48	0.82	4.65	-3.83	0.09	3.05	-2.96	1.51	13.28	-11.77
Servicii financiare	0.61	1.18	-0.57	1.79	2.00	-0.21	1.14	1.61	-0.47	1.09	1.72	-0.63	4.63	6.51	-1.88
Servicii de informatică și informaționale	9.47	5.07	4.40	12.16	5.72	6.44	12.74	5.09	7.65	13.47	7.11	6.36	47.84	22.99	24.85
Servicii royalty și onorarii pentru licențe	0.96	4.32	-3.36	1.93	3.20	-1.27	1.33	4.82	-3.49	1.09	4.26	-3.17	5.31	16.60	-11.29
Alte servicii de afaceri	16.03	12.49	3.54	25.13	14.23	10.90	25.13	14.23	10.90	23.34	17.93	5.41	89.63	58.88	30.75
Servicii personale, culturale și de recreare	0.07	0.18	-0.11	0.09	0.36	-0.27	0.07	0.34	-0.27	0.11	0.41	-0.30	0.34	1.29	-0.95
Servicii guvernamentale neincluse în altă parte	6.27	7.21	-0.94	10.24	8.59	1.65	10.82	9.78	1.04	14.67	13.55	1.12	42.00	39.13	2.87
Venituri	170.38	56.34	114.04	237.23	100.57	136.66	267.02	106.24	160.78	252.86	98.44	154.42	927.49	361.59	565.90
Compensare pentru muncă	164.44	9.56	154.88	229.65	8.33	221.32	258.88	9.84	249.04	246.06	8.08	237.98	899.03	35.81	863.22
Venituri din investiții	5.94	46.78	-40.84	7.58	92.24	-84.66	8.14	96.40	-88.26	6.80	90.36	-83.56	28.46	325.78	-297.32
Venituri din investiții directe	0.66	33.00	-32.34	2.06	76.67	-74.61	2.14	79.49	-77.35	1.49	74.47	-72.98	6.35	263.63	-257.28
Venituri din titluri de participare	0.58	29.89	-29.31	2.04	66.77	-64.73	2.12	78.46	-76.34	1.47	71.84	-70.37	6.21	246.96	-240.75

	Trimestrul I			Trimestrul II			Trimestrul III			Trimestrul IV			TOTAL		
	credit	debit	net	credit	debit	net	credit	debit	net	credit	debit	net	credit	debit	net
Dividende și profituri distribuite ale filialelor	0.58	23.05	-22.47	2.04	28.26	-26.22	2.12	51.41	-49.29	1.47	49.82	-48.35	6.21	152.54	-146.33
Venit reinvestit și profituri nedistribuite ale filialelor		6.84	-6.84		38.51	-38.51		27.05	-27.05		22.02	-22.02		94.42	-94.42
Dobânzi	0.08	3.11	-3.03	0.02	9.90	-9.88	0.02	1.03	-1.01	0.02	2.63	-2.61	0.14	16.67	-16.53
Venituri din investiții de portofoliu	4.33		4.33	4.43	3.11	1.32	3.81	0.53	3.28	3.38	0.02	3.36	15.95	3.66	12.29
Dividende	0.05		0.05	0.01	3.11	-3.10	0.01	0.53	-0.52	0.02	0.01	0.01	0.09	3.65	-3.56
Bănci				3.08	3.08	-3.08								3.08	-3.08
Alte sectoare	0.05		0.05	0.01	0.03	-0.02	0.01	0.53	-0.52	0.02	0.01	0.01	0.09	0.57	-0.48
Dobânzi	4.28		4.28	4.42	4.42	4.42	3.80	3.80	3.80	3.36	0.01	3.35	15.86	0.01	15.85
Obligațiuni și alte titluri de angajamente	4.28		4.28	4.42	4.42	4.42	3.80	3.80	3.80	3.36	0.01	3.35	15.86	0.01	15.85
Autorități monetare	4.22		4.22	4.29		4.29	3.80	3.80	3.80	3.36		3.36	15.67		15.67
Alte sectoare	0.06		0.06	0.13		0.13					0.01	-0.01	0.19	0.01	0.18
Venituri din alte investiții	0.95	13.78	-12.83	1.09	12.46	-11.37	2.19	16.38	-14.19	1.93	15.87	-13.94	6.16	58.49	-52.33
Autorități monetare	0.50	0.39	0.11	0.60	0.25	0.35	1.19	0.35	0.84	1.47	0.43	1.04	3.76	1.42	2.34
Sector guvernamental		4.43	-4.43		2.72	-2.72		4.99	-4.99		3.54	-3.54		15.68	-15.68
Bănci	0.34	4.67	-4.33	0.33	4.07	-3.74	0.43	4.73	-4.30	0.34	4.94	-4.60	1.44	18.41	-16.97
Alte sectoare	0.11	4.29	-4.18	0.16	5.42	-5.26	0.57	6.31	-5.74	0.12	6.96	-6.84	0.96	22.98	-22.02
Transferuri curente	314.83	19.92	294.91	399.54	25.63	373.91	431.75	27.23	404.52	469.87	27.45	442.42	1615.99	100.23	1515.76
Guvernamentale	36.21	0.90	35.31	58.84	3.96	54.88	60.33	2.60	57.73	81.39	2.02	79.37	236.77	9.48	227.29
Alte sectoare	278.62	19.02	259.60	340.70	21.67	319.03	371.42	24.63	346.79	388.48	25.43	363.05	1379.22	90.75	1288.47
Transferuri personale	146.01	4.59	141.42	175.72	3.40	172.32	191.87	3.35	188.52	187.77	4.05	183.72	701.37	15.39	685.98
Alte transferuri	132.61	14.43	118.18	164.98	18.27	146.71	179.55	21.28	158.27	200.71	21.38	179.33	677.85	75.36	602.49
<b>Contul de capital și financiar</b>	<b>504.13</b>	<b>360.34</b>	<b>143.79</b>	<b>563.96</b>	<b>424.53</b>	<b>139.43</b>	<b>734.80</b>	<b>611.55</b>	<b>123.25</b>	<b>886.89</b>	<b>589.31</b>	<b>297.58</b>	<b>2689.78</b>	<b>1985.73</b>	<b>704.05</b>
<b>Contul de capital</b>	<b>2.26</b>	<b>8.34</b>	<b>-6.08</b>	<b>10.39</b>	<b>11.85</b>	<b>-1.46</b>	<b>2.89</b>	<b>14.51</b>	<b>-11.62</b>	<b>3.71</b>	<b>14.27</b>	<b>-10.56</b>	<b>19.25</b>	<b>48.97</b>	<b>-29.72</b>
Transferuri de capital	2.26	8.34	-6.08	2.39	11.85	-9.46	2.89	14.51	-11.62	3.71	14.27	-10.56	11.25	48.97	-37.72
Alte sectoare	2.26	8.34	-6.08	2.39	11.85	-9.46	2.89	14.51	-11.62	3.71	14.27	-10.56	11.25	48.97	-37.72
Transferurile migrantilor	2.26	8.33	-6.07	2.39	11.81	-9.42	2.89	14.51	-11.62	3.71	14.26	-10.55	11.25	48.91	-37.66
Altele		0.01	-0.01		0.04	-0.04					0.01	-0.01		0.06	-0.06
Comercializarea activelor nefinanciare neproduse				8.00		8.00							8.00		8.00
<b>Contul financiar</b>	<b>501.87</b>	<b>352.00</b>	<b>149.87</b>	<b>553.57</b>	<b>412.68</b>	<b>140.89</b>	<b>731.91</b>	<b>597.04</b>	<b>134.87</b>	<b>883.18</b>	<b>575.04</b>	<b>308.14</b>	<b>2670.53</b>	<b>1936.76</b>	<b>733.77</b>
Investiții directe	85.41	24.37	61.04	118.69	50.74	67.95	104.67	38.91	65.76	121.76	56.06	65.70	430.53	170.08	260.45
Peste hotare		2.88	-2.88		4.02	-4.02		0.50	-0.50	0.04	13.21	-13.17	0.04	20.61	-20.57
Capital social și venit reinvestit		2.74	-2.74		3.80	-3.80		0.42	-0.42		13.20	-13.20		20.16	-20.16
Capital social		2.74	-2.74		3.80	-3.80		0.42	-0.42		13.20	-13.20		20.16	-20.16
Creanțe față de filiale		2.74	-2.74		3.80	-3.80		0.42	-0.42		13.20	-13.20		20.16	-20.16
Alte sectoare		2.74	-2.74		3.80	-3.80		0.42	-0.42		13.20	-13.20		20.16	-20.16
Alt capital		0.14	-0.14		0.22	-0.22		0.08	-0.08	0.04	0.01	0.03	0.04	0.45	-0.41
Creanțe față de filiale		0.14	-0.14		0.22	-0.22		0.08	-0.08	0.04	0.01	0.03	0.04	0.45	-0.41
Alte sectoare		0.14	-0.14		0.22	-0.22		0.08	-0.08	0.04	0.01	0.03	0.04	0.45	-0.41
În economia națională	85.41	21.49	63.92	118.69	46.72	71.97	104.67	38.41	66.26	121.72	42.85	78.87	430.49	149.47	281.02
Capital social și venit reinvestit	42.09	3.61	38.48	82.17	21.30	60.87	76.39	13.01	63.38	81.01	5.42	75.59	281.66	43.34	238.32

	Trimestrul I			Trimestrul II			Trimestrul III			Trimestrul IV			TOTAL		
	credit	debit	net	credit	debit	net	credit	debit	net	credit	debit	net	credit	debit	net
Capital social	35.25	3.61	31.64	43.66	21.30	22.36	49.34	13.01	36.33	58.99	5.42	53.57	187.24	43.34	143.90
Angajamente față de investitorii străini	35.25	3.61	31.64	43.66	21.30	22.36	49.34	13.01	36.33	58.99	5.42	53.57	187.24	43.34	143.90
Bănci	0.75		0.75	1.38		1.38				5.51		5.51	7.64		7.64
Alte sectoare	34.50	3.61	30.89	42.28	21.30	20.98	49.34	13.01	36.33	53.48	5.42	48.06	179.60	43.34	136.26
Venit reinvestit	6.84		6.84	38.51		38.51	27.05		27.05	22.02		22.02	94.42		94.42
Angajamente	6.84		6.84	38.51		38.51	27.05		27.05	22.02		22.02	94.42		94.42
Bănci	2.07		2.07	1.46		1.46	7.69		7.69	7.39		7.39	18.61		18.61
Alte sectoare	4.77		4.77	37.05		37.05	19.36		19.36	14.63		14.63	75.81		75.81
Alt capital	43.32	17.88	25.44	36.52	25.42	11.10	28.28	25.40	2.88	40.71	37.43	3.28	148.83	106.13	42.70
Creanțe față de investitorii străini	1.42	0.25	1.17		0.10	-0.10	5.70	4.95	0.75	0.15	15.18	-15.03	7.27	20.48	-13.21
Alte sectoare	1.42	0.25	1.17		0.10	-0.10	5.70	4.95	0.75	0.15	15.18	-15.03	7.27	20.48	-13.21
Angajamente față de investitorii străini	41.90	17.63	24.27	36.52	25.32	11.20	22.58	20.45	2.13	40.56	22.25	18.31	141.56	85.65	55.91
Alte sectoare	41.90	17.63	24.27	36.52	25.32	11.20	22.58	20.45	2.13	40.56	22.25	18.31	141.56	85.65	55.91
Investiții de portofoliu	2.42	2.47	-0.05	4.10	1.73	2.37	2.51	0.05	2.46	0.68	0.72	-0.04	9.71	4.97	4.74
Active		0.07	-0.07		0.04	-0.04		0.05	-0.05		0.23	-0.23		0.39	-0.39
Titluri de participare		0.07	-0.07		0.04	-0.04		0.05	-0.05		0.23	-0.23		0.39	-0.39
Bănci								0.01	-0.01					0.01	-0.01
Alte sectoare		0.07	-0.07		0.04	-0.04		0.04	-0.04		0.23	-0.23		0.38	-0.38
Pasive	2.42	2.40	0.02	4.10	1.69	2.41	2.51		2.51	0.68	0.49	0.19	9.71	4.58	5.13
Titluri de participare	0.08	0.05	0.03	4.03	1.69	2.34	2.51		2.51	0.68	0.49	0.19	7.30	2.23	5.07
Bănci	0.08		0.08	3.24	1.57	1.67	2.02		2.02		0.11	-0.11	5.34	1.68	3.66
Alte sectoare		0.05	-0.05	0.79	0.12	0.67	0.49		0.49	0.68	0.38	0.30	1.96	0.55	1.41
Titluri de angajamente	2.34	2.35	-0.01	0.07		0.07							2.41	2.35	0.06
Obligațiuni și alte titluri de angajamente	2.34	2.35	-0.01	0.07		0.07							2.41	2.35	0.06
Bănci	2.34	2.35	-0.01	0.07		0.07							2.41	2.35	0.06
Altele	2.34	2.35	-0.01	0.07		0.07							2.41	2.35	0.06
Derivate financiare, net	0.02		0.02	0.17		0.17	0.01		0.01		0.01	-0.01	0.20	0.01	0.19
Bănci	0.02		0.02	0.17		0.17	0.01		0.01		0.01	-0.01	0.20	0.01	0.19
Derivate financiare, active														0.01	-0.01
Bănci														0.01	-0.01
Derivate financiare, pasive	0.02		0.02	0.17		0.17	0.01		0.01				0.20		0.20
Bănci	0.02		0.02	0.17		0.17	0.01		0.01				0.20		0.20
Alte investiții	224.97	110.85	114.12	358.36	202.05	156.31	394.44	212.61	181.83	476.24	182.00	294.24	1454.01	707.51	746.50
Active	117.45	11.50	105.95	35.52	31.50	4.02	36.59	71.08	-34.49	76.17	60.59	15.58	265.73	174.67	91.06
Credite comerciale	1.00	2.41	-1.41	1.00	12.04	-11.04	1.00	27.10	-26.10	1.00	36.84	-35.84	4.00	78.39	-74.39
Alte sectoare	1.00	2.41	-1.41	1.00	12.04	-11.04	1.00	27.10	-26.10	1.00	36.84	-35.84	4.00	78.39	-74.39
Pe termen scurt	1.00	2.41	-1.41	1.00	12.04	-11.04	1.00	27.10	-26.10	1.00	36.84	-35.84	4.00	78.39	-74.39
Împrumuturi	0.51	0.06	0.45	0.23	2.91	-2.68	1.23	0.52	0.71	3.51		3.51	5.48	3.49	1.99
Bănci	0.41		0.41	0.02		0.02	0.56		0.56	0.81		0.81	1.80		1.80
Pe termen lung	0.41		0.41	0.02		0.02	0.56		0.56	0.81		0.81	1.80		1.80
Alte sectoare	0.10	0.06	0.04	0.21	2.91	-2.70	0.67	0.52	0.15	2.70		2.70	3.68	3.49	0.19

	Trimestrul I			Trimestrul II			Trimestrul III			Trimestrul IV			TOTAL		
	credit	debit	net	credit	debit	net	credit	debit	net	credit	debit	net	credit	debit	net
Pe termen lung	0.10	0.01	0.09	0.21	0.03	0.18	0.62	0.02	0.60				0.93	0.06	0.87
Pe termen scurt		0.05	-0.05		2.88	-2.88		0.50	-0.45					2.70	3.43
Valută și depozite	115.94	9.03	106.91	34.29	16.55	17.74	34.36	43.46	-9.10	71.66	23.75	47.91	256.25	92.79	163.46
Bănci	99.47		99.47	13.32	3.75	9.57	5.57	27.04	-21.47	7.67	7.67	-7.67	118.36	38.46	79.90
Alte sectoare	16.47	9.03	7.44	20.97	12.80	8.17	28.79	16.42	12.37	71.66	16.08	55.58	137.89	54.33	83.56
Passive	107.52	99.35	8.17	322.84	170.55	152.29	357.85	141.53	216.32	400.07	121.41	278.66	1188.28	532.84	655.44
Credite comerciale	6.56		6.56	70.33		70.33	76.60		76.60	47.22		47.22	200.71		200.71
Alte sectoare	6.56		6.56	70.33		70.33	76.60		76.60	47.22		47.22	200.71		200.71
Pe termen scurt	6.56		6.56	70.33		70.33	76.60		76.60	47.22		47.22	200.71		200.71
Împrumuturi	93.45	78.75	14.70	242.15	117.60	124.55	250.67	140.94	109.73	184.70	109.02	75.68	770.97	446.31	324.66
Autorități monetare		2.88	-2.88	55.68		55.68	79.69	1.48	78.21		1.80	-1.80	135.37	6.16	129.21
Utilizarea creditelor și a împrumuturilor FMI		2.88	-2.88	55.68		55.68	79.69	1.48	78.21		1.80	-1.80	135.37	6.16	129.21
Sector guvernamental	11.07	14.51	-3.44	47.59	22.79	24.80	16.39	14.79	1.60	21.76	10.22	11.54	96.81	62.31	34.50
Utilizarea creditelor și a împrumuturilor FMI				23.87		23.87							23.87		23.87
Alte împrumuturi pe termen lung	11.07	14.51	-3.44	23.72	22.79	0.93	16.39	14.79	1.60	21.76	10.22	11.54	72.94	62.31	10.63
Sector bancar	27.64	14.54	13.10	51.25	23.01	28.24	81.74	63.12	18.62	62.71	31.47	31.24	223.34	132.14	91.20
Pe termen lung	27.64	14.54	13.10	48.95	21.01	27.94	79.74	63.12	16.62	44.46	28.97	15.49	200.79	127.64	73.15
Pe termen scurt				2.30	2.00	0.30	2.00	2.00	2.00	18.25	2.50	15.75	22.55	4.50	18.05
Alte sectoare	54.74	46.82	7.92	87.63	71.80	15.83	72.85	61.55	11.30	100.23	65.53	34.70	315.45	245.70	69.75
Pe termen lung	41.49	38.54	2.95	85.72	65.40	20.32	69.89	56.05	13.84	96.13	62.11	34.02	293.23	222.10	71.13
Pe termen scurt	13.25	8.28	4.97	1.91	6.40	-4.49	2.96	5.50	-2.54	4.10	3.42	0.68	22.22	23.60	-1.38
Valută și depozite		8.45	-8.45		5.54	-5.54	5.03	0.08	4.95	57.71	0.98	56.73	62.74	15.05	47.69
Sector bancar		8.45	-8.45		5.54	-5.54	5.03	0.08	4.95	57.71	0.98	56.73	62.74	15.05	47.69
Alte pasive	7.51	12.15	-4.64	10.36	47.41	-37.05	25.55	0.51	25.04	110.44	11.41	99.03	153.86	71.48	82.38
Sector bancar				1.21		1.21		0.51	-0.51	5.02		5.02	6.23	0.51	5.72
Pe termen scurt				1.21		1.21		0.51	-0.51	5.02		5.02	6.23	0.51	5.72
Alte sectoare	7.51	12.15	-4.64	9.15	47.41	-38.26	25.55		25.55	105.42	11.41	94.01	147.63	70.97	76.66
Pe termen scurt	7.51	12.15	-4.64	9.15	47.41	-38.26	25.55		25.55	105.42	11.41	94.01	147.63	70.97	76.66
Active de rezervă	189.05	214.31	-25.26	72.25	158.16	-85.91	230.28	345.47	-115.19	284.50	336.25	-51.75	776.08	1054.19	-278.11
Aur monetar											0.38	-0.38		0.38	-0.38
Drepturi speciale de tragere		0.47	-0.47	0.51		0.51	0.17		0.17		0.75	-0.75	0.68	1.22	-0.54
Devize străine	189.05	213.84	-24.79	71.74	158.16	-86.42	230.11	345.47	-115.36	284.50	335.12	-50.62	775.40	1052.59	-277.19
Valută și depozite	189.05		189.05		158.16	-158.16		345.47	-345.47	284.50		284.50	473.55	503.63	-30.08
Titluri de valoare		213.84	-213.84	71.74		71.74	230.11		230.11		335.12	-335.12	301.85	548.96	-247.11
Erori și omisiuni	38.39		38.39	58.12		58.12	41.64		41.64		51.83	-51.83	138.15	51.83	86.32
<b>Balanța</b>	<b>1688.12</b>	<b>1688.12</b>		<b>2021.78</b>	<b>2021.78</b>		<b>2290.35</b>	<b>2290.35</b>		<b>2529.69</b>	<b>2529.69</b>		<b>8529.94</b>	<b>8529.94</b>	

Cursul oficial de schimb al leului moldovenesc față de 1 dolar SUA (medie trimestrială)

Trimestrul I	Trimestrul II	Trimestrul III	Trimestrul IV
12.0603	11.6231	11.5028	11.7676

Anexa 2. Balanța de plăți a Republicii Moldova cu țările CSI pentru anul 2011

	Trimestrul I			Trimestrul II			Trimestrul III			Trimestrul IV			TOTAL		
	credit	debit	net	credit	debit	net	credit	debit	net	credit	debit	net	credit	debit	net
	milioane USD			milioane USD			milioane USD			milioane USD			milioane USD		
<b>Contul curent</b>	<b>469.38</b>	<b>474.50</b>	<b>-5.12</b>	<b>606.47</b>	<b>449.17</b>	<b>157.30</b>	<b>699.55</b>	<b>495.68</b>	<b>203.87</b>	<b>743.15</b>	<b>607.28</b>	<b>135.87</b>	<b>2518.55</b>	<b>2026.63</b>	<b>491.92</b>
Bunuri și servicii	224.87	457.38	-232.51	270.39	429.08	-158.69	296.69	478.87	-182.18	357.25	593.73	-236.48	1149.20	1959.06	-809.86
Bunuri	181.62	401.71	-220.09	219.01	370.87	-151.86	244.48	412.14	-167.66	299.84	514.26	-214.42	944.95	1698.98	-754.03
Export total (FOB)	181.62		181.62	219.01		219.01	244.48		244.48	299.84		299.84	944.95		944.95
Mărfuri generale	178.35		178.35	215.72		215.72	240.85		240.85	294.20		294.20	929.12		929.12
Bunuri pentru prelucrare	0.61		0.61	0.45		0.45	0.64		0.64	2.69		2.69	4.39		4.39
Prelucrare peste hotare				0.01		0.01				0.02		0.02	0.03		0.03
Prelucrare în interiorul țării	0.61		0.61	0.44		0.44	0.64		0.64	2.67		2.67	4.36		4.36
Reparații de bunuri	0.08		0.08	0.04		0.04	0.19		0.19	0.17		0.17	0.48		0.48
Bunuri procurate în porturi de către cărauși	2.58		2.58	2.80		2.80	2.80		2.80	2.78		2.78	10.96		10.96
Import total (FOB)		401.71	-401.71		370.87	-370.87		412.14	-412.14		514.26	-514.26		1698.98	-1698.98
Mărfuri generale		399.82	-399.82		368.06	-368.06		407.88	-407.88		509.25	-509.25		1685.01	-1685.01
din care resurse energetice (fără energia electrică)		192.72	-192.72		113.79	-113.79		127.85	-127.85		232.32	-232.32		666.68	-666.68
Bunuri pentru prelucrare		0.24	-0.24		0.34	-0.34		2.28	-2.28		2.26	-2.26		5.12	-5.12
Prelucrare peste hotare								0.49	-0.49					0.49	-0.49
Prelucrare în interiorul țării		0.24	-0.24		0.34	-0.34		1.79	-1.79		2.26	-2.26		4.63	-4.63
Reparații de bunuri		0.16	-0.16		0.10	-0.10		0.36	-0.36		0.31	-0.31		0.93	-0.93
Bunuri procurate în porturi de către cărauși		1.49	-1.49		2.37	-2.37		1.62	-1.62		2.44	-2.44		7.92	-7.92
Servicii	48.20	55.67	-7.47	56.33	58.21	-1.88	57.26	66.73	-9.47	62.46	79.47	-17.01	224.25	260.08	-35.83
Export total	48.20		48.20	56.33		56.33	57.26		57.26	62.46		62.46	224.25		224.25
Import total		55.67	-55.67		58.21	-58.21		66.73	-66.73		79.47	-79.47		260.08	-260.08
Transport	26.76	30.28	-3.52	31.78	23.18	8.60	32.17	25.21	6.96	36.65	35.58	1.07	127.36	114.25	13.11
Călătorii	3.84	20.50	-16.66	4.58	28.17	-23.59	4.47	32.68	-28.21	4.59	32.55	-27.96	17.48	113.90	-96.42
Servicii de comunicații	9.55	1.19	8.36	11.65	1.43	10.22	11.75	1.68	10.07	11.15	1.51	9.64	44.10	5.81	38.29
Servicii de construcții	0.12	0.15	-0.03	0.18	0.57	-0.39	0.18	2.74	-2.56		3.67	-3.67	0.48	7.13	-6.65
Servicii de asigurări	0.05	0.88	-0.83	0.04	0.68	-0.64	0.04	0.74	-0.70	0.02	0.79	-0.77	0.15	3.09	-2.94
Servicii financiare	0.26	0.04	0.22	0.50	0.07	0.43	0.38	0.19	0.19	0.46	0.13	0.33	1.60	0.43	1.17
Servicii de informatică și informaționale	0.71	0.37	0.34	0.37	0.76	-0.39	0.55	0.64	-0.09	0.69	0.67	0.02	2.32	2.44	-0.12
Servicii royalty și onorarii pentru licențe	0.42	0.45	-0.03	0.61	1.03	-0.42	0.55	0.58	-0.03	0.55	1.88	-1.33	2.13	3.94	-1.81
Alte servicii de afaceri	3.69	0.89	2.80	4.23	1.24	2.99	4.86	1.28	3.58	5.92	1.63	4.29	18.70	5.04	13.66
Servicii personale, culturale și de recreare	0.01	0.14	-0.13	0.03	0.28	-0.25	0.02	0.18	-0.16	0.06	0.19	-0.13	0.12	0.79	-0.67
Servicii guvernamentale neincluse în altă parte	2.79	0.78	2.01	2.36	0.80	1.56	2.29	0.81	1.48	2.37	0.87	1.50	9.81	3.26	6.55
Venituri	126.91	5.57	121.34	183.89	5.54	178.35	212.79	0.85	211.94	201.85	-2.40	204.25	725.44	9.56	715.88
Compensare pentru muncă	126.58	0.17	126.41	183.24	0.15	183.09	212.00	0.19	211.81	201.43	0.24	201.19	723.25	0.75	722.50
Venituri din investiții	0.33	5.40	-5.07	0.65	5.39	-4.74	0.79	0.66	0.13	0.42	-2.64	3.06	2.19	8.81	-6.62
Venituri din investiții directe	0.23	3.05	-2.82	0.61	4.91	-4.30	0.69	-1.28	1.97	0.36	-3.28	3.64	1.89	3.40	-1.51
Venituri din titluri de participare	0.17	2.96	-2.79	0.61	4.79	-4.18	0.69	-1.38	2.07	0.36	-3.28	3.64	1.83	3.09	-1.26
Dividende și profituri distribuite ale filialelor	0.17	0.10	0.07	0.61	0.06	0.55	0.69	0.01	0.68	0.36	0.12	0.24	1.83	0.29	1.54
Venit reinvestiți și profituri nedistribuite ale filialelor		2.86	-2.86		4.73	-4.73		-1.39	1.39		-3.40	3.40		2.80	-2.80



	Trimestrul I			Trimestrul II			Trimestrul III			Trimestrul IV			TOTAL		
	credit	debit	net	credit	debit	net	credit	debit	net	credit	debit	net	credit	debit	net
Dobânzi	0.06	0.09	-0.03		0.12	-0.12		0.10	-0.10				0.06	0.31	-0.25
Venituri din investiții de portofoliu	0.03		0.03		0.09	-0.09		0.01	0.01				0.04	0.09	-0.05
Dividende	0.03		0.03		0.09	-0.09		0.01	0.01				0.04	0.09	-0.05
Bănci					0.08	-0.08								0.08	-0.08
Alte sectoare	0.03		0.03		0.01	-0.01			0.01				0.04	0.01	0.03
Venituri din alte investiții	0.07	2.35	-2.28	0.04	0.39	-0.35	0.09	1.94	-1.85	0.06	0.64	-0.58	0.26	5.32	-5.06
Sector guvernamental		2.05	-2.05					1.80	-1.80					3.85	-3.85
Bănci	0.07	0.21	-0.14	0.04	0.23	-0.19	0.09	0.05	0.04	0.06	0.11	-0.05	0.26	0.60	-0.34
Alte sectoare		0.09	-0.09		0.16	-0.16		0.09	-0.09		0.53	-0.53		0.87	-0.87
Transferuri curente	117.60	11.55	106.05	152.19	14.55	137.64	190.07	15.96	174.11	184.05	15.95	168.10	643.91	58.01	585.90
Guvernamentale	1.49	0.29	1.20	2.19	0.80	1.39	1.10	0.39	0.71	1.44	0.39	1.05	6.22	1.87	4.35
Alte sectoare	116.11	11.26	104.85	150.00	13.75	136.25	188.97	15.57	173.40	182.61	15.56	167.05	637.69	56.14	581.55
Transferuri personale	56.57	3.43	53.14	71.57	2.99	68.58	86.67	3.28	83.39	82.34	3.72	78.62	297.15	13.42	283.73
Alte transferuri	59.54	7.83	51.71	78.43	10.76	67.67	102.30	12.29	90.01	100.27	11.84	88.43	340.54	42.72	297.82
<b>Contul de capital și financiar</b>	<b>17.69</b>	<b>27.14</b>	<b>-9.45</b>	<b>28.63</b>	<b>75.43</b>	<b>-46.80</b>	<b>40.14</b>	<b>33.06</b>	<b>7.08</b>	<b>98.46</b>	<b>37.57</b>	<b>60.89</b>	<b>184.92</b>	<b>173.20</b>	<b>11.72</b>
<b>Contul de capital</b>	<b>1.46</b>	<b>2.32</b>	<b>-0.86</b>	<b>1.61</b>	<b>4.30</b>	<b>-2.69</b>	<b>1.77</b>	<b>4.39</b>	<b>-2.62</b>	<b>2.17</b>	<b>3.97</b>	<b>-1.80</b>	<b>7.01</b>	<b>14.98</b>	<b>-7.97</b>
Transferuri de capital	1.46	2.32	-0.86	1.61	4.30	-2.69	1.77	4.39	-2.62	2.17	3.97	-1.80	7.01	14.98	-7.97
Alte sectoare	1.46	2.32	-0.86	1.61	4.30	-2.69	1.77	4.39	-2.62	2.17	3.97	-1.80	7.01	14.98	-7.97
Transferurile migranților	1.46	2.31	-0.85	1.61	4.26	-2.65	1.77	4.39	-2.62	2.17	3.96	-1.79	7.01	14.92	-7.91
Altele		0.01	-0.01		0.04	-0.04					0.01	-0.01		0.06	-0.06
<b>Contul financiar</b>	<b>16.23</b>	<b>24.82</b>	<b>-8.59</b>	<b>27.02</b>	<b>71.13</b>	<b>-44.11</b>	<b>38.37</b>	<b>28.67</b>	<b>9.70</b>	<b>96.29</b>	<b>33.60</b>	<b>62.69</b>	<b>177.91</b>	<b>158.22</b>	<b>19.69</b>
Investiții directe	5.90	3.04	2.86	11.17	1.91	9.26	6.11	0.89	5.22	1.34	1.38	-0.04	24.52	7.22	17.30
Peste hotare		1.90	-1.90		1.15	-1.15		0.03	-0.03	0.01	0.67	-0.66	0.01	3.75	-3.74
Capital social și venit reinvestit	1.80	1.80	-1.80		1.06	-1.06		0.01	-0.01		0.67	-0.67		3.54	-3.54
Capital social	1.80	1.80	-1.80		1.06	-1.06		0.01	-0.01		0.67	-0.67		3.54	-3.54
Creanțe față de filiale	1.80	1.80	-1.80		1.06	-1.06		0.01	-0.01		0.67	-0.67		3.54	-3.54
Alte sectoare	1.80	1.80	-1.80		1.06	-1.06		0.01	-0.01		0.67	-0.67		3.54	-3.54
Alt capital	0.10	0.10	-0.10		0.09	-0.09		0.02	-0.02	0.01	0.01	0.01	0.01	0.21	-0.20
Creanțe față de filiale	0.10	0.10	-0.10		0.09	-0.09		0.02	-0.02	0.01	0.01	0.01	0.01	0.21	-0.20
Alte sectoare	0.10	0.10	-0.10		0.09	-0.09		0.02	-0.02	0.01	0.01	0.01	0.01	0.21	-0.20
În economia națională	5.90	1.14	4.76	11.17	0.76	10.41	6.11	0.86	5.25	1.33	0.71	0.62	24.51	3.47	21.04
Capital social și venit reinvestit	5.39	0.74	4.65	10.19	0.60	9.59	5.78	0.48	5.30	1.00	0.58	0.42	22.36	2.40	19.96
Capital social	2.53	0.74	1.79	5.46	0.60	4.86	7.17	0.48	6.69	4.40	0.58	3.82	19.56	2.40	17.16
Angajamente față de investitorii străini	2.53	0.74	1.79	5.46	0.60	4.86	7.17	0.48	6.69	4.40	0.58	3.82	19.56	2.40	17.16
Bănci	0.75		0.75										0.75		0.75
Alte sectoare	1.78	0.74	1.04	5.46	0.60	4.86	7.17	0.48	6.69	4.40	0.58	3.82	18.81	2.40	16.41
Venit reinvestit	2.86		2.86	4.73		4.73	-1.39		-1.39	-3.40		-3.40	2.80		2.80
Angajamente	2.86		2.86	4.73		4.73	-1.39		-1.39	-3.40		-3.40	2.80		2.80
Bănci	-0.19		-0.19	-0.70		-0.70							-0.89		-0.89
Alte sectoare	3.05		3.05	5.43		5.43	-1.39		-1.39	-3.40		-3.40	3.69		3.69
Alt capital	0.51	0.40	0.11	0.98	0.16	0.82	0.33	0.38	-0.05	0.33	0.13	0.20	2.15	1.07	1.08

	Trimestrul I			Trimestrul II			Trimestrul III			Trimestrul IV			TOTAL		
	credit	debit	net	credit	debit	net	credit	debit	net	credit	debit	net	credit	debit	net
Creanțe față de investitorii străini															
Alte sectoare															
Angajamente față de investitorii străini	0.51	0.40	0.11	0.98	0.16	0.82	0.33	0.35	-0.02	0.33	0.13	0.20	2.15	1.04	1.11
Alte sectoare	0.51	0.40	0.11	0.98	0.16	0.82	0.33	0.35	-0.02	0.33	0.13	0.20	2.15	1.04	1.11
Investiții de portofoliu		0.05	-0.05	0.29	0.45	-0.16	2.02		2.02	0.54	0.01	0.53	2.85	0.51	2.34
Active															
Titluri de participare															
Alte sectoare															
Pasive		0.05	-0.05	0.29	0.45	-0.16	2.02		2.02	0.54	0.01	0.54	2.85	0.50	2.35
Titluri de participare		0.05	-0.05	0.22	0.45	-0.23	2.02		2.02	0.54	0.01	0.54	2.78	0.50	2.28
Bănci				0.20	0.33	-0.13	2.02		2.02				2.22	0.33	1.89
Alte sectoare		0.05	-0.05	0.02	0.12	-0.10				0.54		0.54	0.56	0.17	0.39
Titluri de angajamente				0.07		0.07							0.07		0.07
Obligațiuni și alte titluri de angajamente				0.07		0.07							0.07		0.07
Bănci				0.07		0.07							0.07		0.07
Altele				0.07		0.07							0.07		0.07
Derivate financiare, net							0.01		0.01		0.01	-0.01	0.01	0.01	
Bănci							0.01		0.01		0.01	-0.01	0.01	0.01	
Derivate financiare, active															
Bănci															
Derivate financiare, pasive															
Bănci							0.01		0.01				0.01		0.01
Alte investiții	10.33	21.73	-11.40	15.56	68.77	-53.21	30.23	27.78	2.45	94.41	32.20	62.21	150.53	150.48	0.05
Active	6.07	9.38	-3.31	1.00	18.36	-17.36	6.57	20.48	-13.91	1.00	25.09	-24.09	14.64	73.31	-58.67
Credite comerciale	1.00	0.35	0.65	1.00	1.81	-0.81	1.00	4.06	-3.06	1.00	5.53	-4.53	4.00	11.75	-7.75
Alte sectoare	1.00	0.35	0.65	1.00	1.81	-0.81	1.00	4.06	-3.06	1.00	5.53	-4.53	4.00	11.75	-7.75
Pe termen scurt	1.00	0.35	0.65	1.00	1.81	-0.81	1.00	4.06	-3.06	1.00	5.53	-4.53	4.00	11.75	-7.75
Valută și depozite	5.07	9.03	-3.96		16.55	-16.55	5.57	16.42	-10.85		19.56	-19.56	10.64	61.56	-50.92
Bănci	5.07		5.07		3.75	-3.75	5.57		5.57		3.48	-3.48	10.64	7.23	3.41
Alte sectoare		9.03	-9.03		12.80	-12.80		16.42	-16.42		16.08	-16.08		54.33	-54.33
Pasive	4.26	12.35	-8.09	14.56	50.41	-35.85	23.66	7.30	16.36	93.41	7.11	86.30	135.89	77.17	58.72
Credite comerciale	0.98		0.98	10.54		10.54	11.49		11.49	7.08		7.08	30.09		30.09
Alte sectoare	0.98		0.98	10.54		10.54	11.49		11.49	7.08		7.08	30.09		30.09
Pe termen scurt	0.98		0.98	10.54		10.54	11.49		11.49	7.08		7.08	30.09		30.09
Împrumuturi	1.96	10.52	-8.56	2.36	2.35	0.01	1.59	7.22	-5.63	9.46	6.13	3.33	15.37	26.22	-10.85
Sector guvernamental		6.10	-6.10					6.10	-6.10					12.20	-12.20
Alte împrumuturi pe termen lung		6.10	-6.10					6.10	-6.10					12.20	-12.20
Rambursări		6.10	-6.10					6.10	-6.10					12.20	-12.20
Sector bancar										5.50	2.50	3.00	5.50	2.50	3.00
Pe termen scurt										5.50	2.50	3.00	5.50	2.50	3.00
Alte sectoare	1.96	4.42	-2.46	2.36	2.35	0.01	1.59	1.12	0.47	3.96	3.63	0.33	9.87	11.52	-1.65

	Trimestrul I			Trimestrul II			Trimestrul III			Trimestrul IV			TOTAL		
	credit	debit	net	credit	debit	net	credit	debit	net	credit	debit	net	credit	debit	net
Pe termen lung	1.91	2.03	-0.12	2.36	2.03	0.33	1.59	1.07	0.52	3.73	3.37	0.36	9.59	8.50	1.09
Pe termen scurt	0.05	2.39	-2.34		0.32	-0.32		0.05	-0.05	0.23	0.26	-0.03	0.28	3.02	-2.74
Valută și depozite		1.40	-1.40		0.79	-0.79		0.08	-0.08		0.98	-0.98		3.25	-3.25
Sector bancar		1.40	-1.40		0.79	-0.79		0.08	-0.08		0.98	-0.98		3.25	-3.25
Alte pasive	1.32	0.43	0.89	1.66	47.27	-45.61	10.58		10.58	76.87		76.87	90.43	47.70	42.73
Alte sectoare	1.32	0.43	0.89	1.66	47.27	-45.61	10.58		10.58	76.87		76.87	90.43	47.70	42.73
Pe termen scurt	1.32	0.43	0.89	1.66	47.27	-45.61	10.58		10.58	76.87		76.87	90.43	47.70	42.73
Erori și omisiuni	14.57		14.57		110.50	-110.50	210.95		-210.95		196.76	-196.76	14.57	518.21	-503.64
<b>Balanța</b>	<b>501.64</b>	<b>501.64</b>		<b>635.10</b>	<b>635.10</b>		<b>739.69</b>	<b>739.69</b>		<b>841.61</b>	<b>841.61</b>		<b>2718.04</b>	<b>2718.04</b>	

Anexa 3. Balanța de plăți a Republicii Moldova cu țările din restul lumii pentru anul 2011

	milioane USD														
	Trimestrul I			Trimestrul II			Trimestrul III			Trimestrul IV			TOTAL		
	credit	debit	net	credit	debit	net	credit	debit	net	credit	debit	net	credit	debit	net
<b>Contul curent</b>	<b>676.22</b>	<b>853.28</b>	<b>-177.06</b>	<b>793.23</b>	<b>1148.08</b>	<b>-354.85</b>	<b>814.36</b>	<b>1183.12</b>	<b>-368.76</b>	<b>899.65</b>	<b>1281.27</b>	<b>-381.62</b>	<b>3183.46</b>	<b>4465.75</b>	<b>-1282.29</b>
Bunuri și servicii	435.52	794.14	-358.62	492.54	1041.97	-549.43	518.45	1066.46	-548.01	562.82	1168.93	-606.11	2009.33	4071.50	-2062.17
Bunuri	305.97	668.39	-362.42	318.20	884.99	-566.79	322.93	893.22	-570.29	385.01	1000.91	-615.90	1332.11	3447.51	-2115.40
Export total (FOB)	305.97		305.97	318.20		318.20	322.93		322.93	385.01		385.01	1332.11		1332.11
Mărfuri generale	188.69		188.69	180.98		180.98	176.61		176.61	242.68		242.68	788.96		788.96
Bunuri pentru prelucrare	112.32		112.32	131.69		131.69	141.21		141.21	137.43		137.43	522.65		522.65
Prelucrare peste hotare	0.31		0.31	0.52		0.52	0.20		0.20	3.91		3.91	4.94		4.94
Prelucrare în interiorul țării	112.01		112.01	131.17		131.17	141.01		141.01	133.52		133.52	517.71		517.71
Reparații de bunuri	0.26		0.26	0.07		0.07	0.10		0.10	0.15		0.15	0.58		0.58
Bunuri procurate în porturi de către cărauși	4.62		4.62	5.17		5.17	4.94		4.94	4.59		4.59	19.32		19.32
Aur nemonetar	0.08		0.08	0.29		0.29	0.07		0.07	0.16		0.16	0.60		0.60
Import total (FOB)		668.39	-668.39		884.99	-884.99		893.22	-893.22		1000.91	-1000.91		3447.51	-3447.51
Mărfuri generale		580.46	-580.46		753.13	-753.13		790.32	-790.32		886.12	-886.12		3010.03	-3010.03
din care resurse energetice (fără energia electrică)		78.26	-78.26		94.79	-94.79		106.46	-106.46		100.57	-100.57		380.08	-380.08
Bunuri pentru prelucrare		86.11	-86.11		129.10	-129.10		98.07	-98.07		107.52	-107.52		420.80	-420.80
Prelucrare peste hotare		0.73	-0.73		0.38	-0.38		0.11	-0.11		0.18	-0.18		1.40	-1.40
Prelucrare în interiorul țării		85.38	-85.38		128.72	-128.72		97.96	-97.96		107.34	-107.34		419.40	-419.40
Reparații de bunuri		0.18	-0.18		0.34	-0.34		0.76	-0.76		2.92	-2.92		4.20	-4.20
Bunuri procurate în porturi de către cărauși		1.60	-1.60		2.39	-2.39		3.96	-3.96		3.95	-3.95		11.90	-11.90
Aur nemonetar		0.04	-0.04		0.03	-0.03		0.11	-0.11		0.40	-0.40		0.58	-0.58
Servicii	124.60	125.75	-1.15	169.39	156.98	12.41	190.47	173.24	17.23	172.76	168.02	4.74	657.22	623.99	33.23
Export total	124.60		124.60	169.39		169.39	190.47		190.47	172.76		172.76	657.22		657.22
Import total		125.75	-125.75		156.98	-156.98		173.24	-173.24		168.02	-168.02		623.99	-623.99
Transport	41.63	48.16	-6.53	54.76	64.69	-9.93	63.56	70.25	-6.69	55.73	67.68	-11.95	215.68	250.78	-35.10
Călătorii	33.31	38.02	-4.71	42.19	49.44	-7.25	56.51	52.76	3.75	45.47	45.63	-0.16	177.48	185.85	-8.37
Servicii de comunicații	22.47	8.16	14.31	21.30	8.28	13.02	23.83	10.41	13.42	23.26	9.80	13.46	90.86	36.65	54.21
Servicii de construcții	1.42	1.72	-0.30	7.63	2.54	5.09	3.21	3.72	-0.51	4.51	3.04	1.47	16.77	11.02	5.75
Servicii de asigurări	0.24	1.91	-1.67	0.27	2.11	-1.84	0.78	3.91	-3.13	0.07	2.26	-2.19	1.36	10.19	-8.83
Servicii financiare	0.35	1.14	-0.79	1.29	1.93	-0.64	0.76	1.42	-0.66	0.63	1.59	-0.96	3.03	6.08	-3.05
Servicii de informatică și informaționale	8.76	4.70	4.06	11.79	4.96	6.83	12.19	4.45	7.74	12.78	6.44	6.34	45.52	20.55	24.97
Servicii royalty și onorarii pentru licențe	0.54	3.87	-3.33	1.32	2.17	-0.85	0.78	4.24	-3.46	0.54	2.38	-1.84	3.18	12.66	-9.48
Alte servicii de afaceri	12.34	11.60	0.74	20.90	12.99	7.91	20.27	12.95	7.32	17.42	16.30	1.12	70.93	53.84	17.09
Servicii personale, culturale și de recreare	0.06	0.04	0.02	0.06	0.08	-0.02	0.05	0.16	-0.11	0.05	0.22	-0.17	0.22	0.50	-0.28
Servicii guvernamentale neincluse în altă parte	3.48	6.43	-2.95	7.88	7.79	0.09	8.53	8.97	-0.44	12.30	12.68	-0.38	32.19	35.87	-3.68
Venituri	43.47	50.77	-7.30	53.34	95.03	-41.69	54.23	105.39	-51.16	51.01	100.84	-49.83	202.05	352.03	-149.98
Compensare pentru muncă	37.86	9.39	28.47	46.41	8.18	38.23	46.88	9.65	37.23	44.63	7.84	36.79	175.78	35.06	140.72
Venituri din investiții	5.61	41.38	-35.77	6.93	86.85	-79.92	7.35	95.74	-88.39	6.38	93.00	-86.62	26.27	316.97	-290.70
Venituri din investiții directe	0.43	29.95	-29.52	1.45	71.76	-70.31	1.45	80.77	-79.32	1.13	77.75	-76.62	4.46	260.23	-255.77
Venituri din titluri de participare	0.41	26.93	-26.52	1.43	61.98	-60.55	1.43	79.84	-78.41	1.11	75.12	-74.01	4.38	243.87	-239.49

	Trimestrul I			Trimestrul II			Trimestrul III			Trimestrul IV			TOTAL		
	credit	debit	net	credit	debit	net	credit	debit	net	credit	debit	net	credit	debit	net
Dividende și profituri distribuite ale filialelor	0.41	22.95	-22.54	1.43	28.20	-26.77	1.43	51.40	-49.97	1.11	49.70	-48.59	4.38	152.25	-147.87
Venit reinvestit și profituri nedistribuite ale filialelor		3.98	-3.98		33.78	-33.78		28.44	-28.44		25.42	-25.42		91.62	-91.62
Dobânzi	0.02	3.02	-3.00	0.02	9.78	-9.76	0.02	0.93	-0.91	0.02	2.63	-2.61	0.08	16.36	-16.28
Venituri din investiții de portofoliu	4.30		4.30	4.43	3.02	1.41	3.80	0.53	3.27	3.38	0.02	3.36	15.91	3.57	12.34
Dividende	0.02		0.02	0.01	3.02	-3.01		0.53	-0.53	0.02	0.01	0.01	0.05	3.56	-3.51
Bănci					3.00	-3.00								3.00	-3.00
Alte sectoare	0.02		0.02	0.01	0.02	-0.01		0.53	-0.53	0.02	0.01	0.01	0.05	0.56	-0.51
Dobânzi	4.28		4.28	4.42		4.42	3.80		3.80	3.36	0.01	3.35	15.86	0.01	15.85
Obligațiuni și alte titluri de angajamente	4.28		4.28	4.42		4.42	3.80		3.80	3.36	0.01	3.35	15.86	0.01	15.85
Autorități monetare	4.22		4.22	4.29		4.29	3.80		3.80	3.36		3.36	15.67		15.67
Alte sectoare	0.06		0.06	0.13		0.13					0.01	-0.01	0.19	0.01	0.18
Venituri din alte investiții	0.88	11.43	-10.55	1.05	12.07	-11.02	2.10	14.44	-12.34	1.87	15.23	-13.36	5.90	53.17	-47.27
Autorități monetare	0.50	0.39	0.11	0.60	0.25	0.35	1.19	0.35	0.84	1.47	0.43	1.04	3.76	1.42	2.34
Sector guvernamental		2.38	-2.38		2.72	-2.72		3.19	-3.19		3.54	-3.54		11.83	-11.83
Bănci	0.27	4.46	-4.19	0.29	3.84	-3.55	0.34	4.68	-4.34	0.28	4.83	-4.55	1.18	17.81	-16.63
Alte sectoare	0.11	4.20	-4.09	0.16	5.26	-5.10	0.57	6.22	-5.65	0.12	6.43	-6.31	0.96	22.11	-21.15
Transferuri curente	197.23	8.37	188.86	247.35	11.08	236.27	241.68	11.27	230.41	285.82	11.50	274.32	972.08	42.22	929.86
Guvernamentale	34.72	0.61	34.11	56.65	3.16	53.49	59.23	2.21	57.02	79.95	1.63	78.32	230.55	7.61	222.94
Alte sectoare	162.51	7.76	154.75	190.70	7.92	182.78	182.45	9.06	173.39	205.87	9.87	196.00	741.53	34.61	706.92
Transferuri personale	89.44	1.16	88.28	104.15	0.41	103.74	105.20	0.07	105.13	105.43	0.33	105.10	404.22	1.97	402.25
Alte transferuri	73.07	6.60	66.47	86.55	7.51	79.04	77.25	8.99	68.26	100.44	9.54	90.90	337.31	32.64	304.67
<b>Contul de capital și financiar</b>	<b>486.44</b>	<b>333.20</b>	<b>153.24</b>	<b>535.33</b>	<b>349.10</b>	<b>186.23</b>	<b>694.66</b>	<b>578.49</b>	<b>116.17</b>	<b>788.43</b>	<b>551.74</b>	<b>236.69</b>	<b>2504.86</b>	<b>1812.53</b>	<b>692.33</b>
<b>Contul de capital</b>	<b>0.80</b>	<b>6.02</b>	<b>-5.22</b>	<b>8.78</b>	<b>7.55</b>	<b>1.23</b>	<b>1.12</b>	<b>10.12</b>	<b>-9.00</b>	<b>1.54</b>	<b>10.30</b>	<b>-8.76</b>	<b>12.24</b>	<b>33.99</b>	<b>-21.75</b>
Transferuri de capital	0.80	6.02	-5.22	0.78	7.55	-6.77	1.12	10.12	-9.00	1.54	10.30	-8.76	4.24	33.99	-29.75
Alte sectoare	0.80	6.02	-5.22	0.78	7.55	-6.77	1.12	10.12	-9.00	1.54	10.30	-8.76	4.24	33.99	-29.75
Transferurile migrantilor	0.80	6.02	-5.22	0.78	7.55	-6.77	1.12	10.12	-9.00	1.54	10.30	-8.76	4.24	33.99	-29.75
Comercializarea activelor nefinanciare neproduse				8.00		8.00							8.00		8.00
<b>Contul financiar</b>	<b>485.64</b>	<b>327.18</b>	<b>158.46</b>	<b>526.55</b>	<b>341.55</b>	<b>185.00</b>	<b>693.54</b>	<b>568.37</b>	<b>125.17</b>	<b>786.89</b>	<b>541.44</b>	<b>245.45</b>	<b>2492.62</b>	<b>1778.54</b>	<b>714.08</b>
Investiții directe	79.51	21.33	58.18	107.52	48.83	58.69	98.56	38.02	60.54	120.42	54.68	65.74	406.01	162.86	243.15
Peste hotare		0.98	-0.98		2.87	-2.87		0.47	-0.47	0.03	12.54	-12.51	0.03	16.86	-16.83
Capital social și venit reinvestit		0.94	-0.94		2.74	-2.74		0.41	-0.41		12.53	-12.53		16.62	-16.62
Capital social		0.94	-0.94		2.74	-2.74		0.41	-0.41		12.53	-12.53		16.62	-16.62
Creanțe față de filiale		0.94	-0.94		2.74	-2.74		0.41	-0.41		12.53	-12.53		16.62	-16.62
Alte sectoare		0.94	-0.94		2.74	-2.74		0.41	-0.41		12.53	-12.53		16.62	-16.62
Alt capital		0.04	-0.04		0.13	-0.13		0.06	-0.06	0.03	0.01	0.02	0.03	0.24	-0.21
Creanțe față de filiale		0.04	-0.04		0.13	-0.13		0.06	-0.06	0.03	0.01	0.02	0.03	0.24	-0.21
Alte sectoare		0.04	-0.04		0.13	-0.13		0.06	-0.06	0.03	0.01	0.02	0.03	0.24	-0.21
În economia națională	79.51	20.35	59.16	107.52	45.96	61.56	98.56	37.55	61.01	120.39	42.14	78.25	405.98	146.00	259.98
Capital social și venit reinvestit	36.70	2.87	33.83	71.98	20.70	51.28	70.61	12.53	58.08	80.01	4.84	75.17	259.30	40.94	218.36
Capital social	32.72	2.87	29.85	38.20	20.70	17.50	42.17	12.53	29.64	54.59	4.84	49.75	167.68	40.94	126.74
Angajamente față de investitorii străini	32.72	2.87	29.85	38.20	20.70	17.50	42.17	12.53	29.64	54.59	4.84	49.75	167.68	40.94	126.74

	Trimestrul I			Trimestrul II			Trimestrul III			Trimestrul IV			TOTAL		
	credit	debit	net	credit	debit	net	credit	debit	net	credit	debit	net	credit	debit	net
Bănci			1.38	1.38									5.51	4.84	5.51
Alte sectoare	32.72	2.87	29.85	36.82	20.70	16.12	42.17	12.53	29.64	49.08	4.84	44.24	45.02	160.79	40.94
Venit reinvestit	3.98		3.98	33.78		33.78	28.44		28.44	25.42		25.42		91.62	
Angajamente	3.98		3.98	33.78		33.78	28.44		28.44	25.42		25.42		91.62	
Bănci	2.26		2.26	2.16		2.16	7.69		7.69	7.39		7.39		19.50	
Alte sectoare	1.72		1.72	31.62		31.62	20.75		20.75	18.03		18.03		72.12	
Alt capital	42.81	17.48	25.33	35.54	25.26	10.28	27.95	25.02	2.93	40.38	37.30	3.08	146.68	105.06	41.62
Creanțe față de investitorii străini	1.42	0.25	1.17		0.10	-0.10	5.70	4.92	0.78	0.15	15.18	-15.03	7.27	20.45	-13.18
Alte sectoare	1.42	0.25	1.17		0.10	-0.10	5.70	4.92	0.78	0.15	15.18	-15.03	7.27	20.45	-13.18
Angajamente față de investitorii străini	41.39	17.23	24.16	35.54	25.16	10.38	22.25	20.10	2.15	40.23	22.12	18.11	139.41	84.61	54.80
Alte sectoare	41.39	17.23	24.16	35.54	25.16	10.38	22.25	20.10	2.15	40.23	22.12	18.11	139.41	84.61	54.80
Investiții de portofoliu	2.42	2.42		3.81	1.28	2.53	0.49	0.05	0.44	0.14	0.71	-0.57	6.86	4.46	2.40
Active		0.07	-0.07		0.04	-0.04		0.05	-0.05		0.22	-0.22		0.38	-0.38
Titluri de participare		0.07	-0.07		0.04	-0.04		0.05	-0.05		0.22	-0.22		0.38	-0.38
Bănci								0.01	-0.01					0.01	-0.01
Alte sectoare		0.07	-0.07		0.04	-0.04		0.04	-0.04		0.22	-0.22		0.37	-0.37
Pasive	2.42	2.35	0.07	3.81	1.24	2.57	0.49		0.49	0.14	0.49	-0.35	6.86	4.08	2.78
Titluri de participare	0.08		0.08	3.81	1.24	2.57	0.49		0.49	0.14	0.49	-0.35	4.52	1.73	2.79
Bănci	0.08		0.08	3.04	1.24	1.80					0.11	-0.11	3.12	1.35	1.77
Alte sectoare				0.77		0.77	0.49		0.49	0.14	0.38	-0.24	1.40	0.38	1.02
Titluri de angajamente	2.34	2.35	-0.01										2.34	2.35	-0.01
Obligațiuni și alte titluri de angajamente	2.34	2.35	-0.01										2.34	2.35	-0.01
Bănci	2.34	2.35	-0.01										2.34	2.35	-0.01
Derivate financiare, net	0.02		0.02	0.17		0.17							0.19		0.19
Bănci	0.02		0.02	0.17		0.17							0.19		0.19
Derivate financiare, pasive	0.02		0.02	0.17		0.17							0.19		0.19
Bănci	0.02		0.02	0.17		0.17							0.19		0.19
Alte investiții	214.64	89.12	125.52	342.80	133.28	209.52	364.21	184.83	179.38	381.83	149.80	232.03	1303.48	557.03	746.45
Active	111.38	2.12	109.26	34.52	13.14	21.38	30.02	50.60	-20.58	75.17	35.50	39.67	251.09	101.36	149.73
Credite comerciale		2.06	-2.06		10.23	-10.23		23.04	-23.04		31.31	-31.31		66.64	-66.64
Alte sectoare		2.06	-2.06		10.23	-10.23		23.04	-23.04		31.31	-31.31		66.64	-66.64
Pe termen scurt		2.06	-2.06		10.23	-10.23		23.04	-23.04		31.31	-31.31		66.64	-66.64
Împrumuturi	0.51	0.06	0.45	0.23	2.91	-2.68	1.23	0.52	0.71	3.51	3.51	3.51	5.48	3.49	1.99
Bănci	0.41		0.41	0.02		0.02	0.56		0.56	0.81		0.81	1.80		1.80
Pe termen lung	0.41		0.41	0.02		0.02	0.56		0.56	0.81		0.81	1.80		1.80
Alte sectoare	0.10	0.06	0.04	0.21	2.91	-2.70	0.67	0.52	0.15	2.70	2.70	2.70	3.68	3.49	0.19
Pe termen lung	0.10	0.01	0.09	0.21	0.03	0.18	0.62	0.02	0.60				0.93	0.06	0.87
Pe termen scurt		0.05	-0.05		2.88	-2.88	0.05	0.50	-0.45	2.70	2.70	2.70	2.75	3.43	-0.68
Valută și depozite	110.87		110.87	34.29		34.29	28.79	27.04	1.75	71.66	4.19	67.47	245.61	31.23	214.38
Bănci	94.40		94.40	13.32		13.32	27.04	27.04	-27.04		4.19	-4.19	107.72	31.23	76.49
Alte sectoare	16.47		16.47	20.97		20.97	28.79		28.79	71.66		71.66	137.89		137.89



	Trimestrul I			Trimestrul II			Trimestrul III			Trimestrul IV			TOTAL		
	credit	debit	net	credit	debit	net	credit	debit	net	credit	debit	net	credit	debit	net
Pasive	103.26	87.00	16.26	308.28	120.14	188.14	334.19	134.23	199.96	306.66	114.30	192.36	1052.39	455.67	596.72
Credite comerciale	5.58		5.58	59.79		59.79	65.11		65.11	40.14		40.14	170.62		170.62
Alte sectoare	5.58		5.58	59.79		59.79	65.11		65.11	40.14		40.14	170.62		170.62
Pe termen scurt	5.58		5.58	59.79		59.79	65.11		65.11	40.14		40.14	170.62		170.62
Împrumuturi	91.49	68.23	23.26	239.79	115.25	124.54	249.08	133.72	115.36	175.24	102.89	72.35	755.60	420.09	335.51
Autorități monetare		2.88	-2.88	55.68		55.68	79.69	1.48	78.21		1.80	-1.80	135.37	6.16	129.21
Utilizarea creditelor și a împrumuturilor FMI		2.88	-2.88	55.68		55.68	79.69	1.48	78.21		1.80	-1.80	135.37	6.16	129.21
Sector guvernamental	11.07	8.41	2.66	47.59	22.79	24.80	16.39	8.69	7.70	21.76	10.22	11.54	96.81	50.11	46.70
Utilizarea creditelor și a împrumuturilor FMI				23.87		23.87							23.87		23.87
Alte împrumuturi pe termen lung	11.07	8.41	2.66	23.72	22.79	0.93	16.39	8.69	7.70	21.76	10.22	11.54	72.94	50.11	22.83
Sector bancar	27.64	14.54	13.10	51.25	23.01	28.24	81.74	63.12	18.62	57.21	28.97	28.24	217.84	129.64	88.20
Pe termen lung	27.64	14.54	13.10	48.95	21.01	27.94	79.74	63.12	16.62	44.46	28.97	15.49	200.79	127.64	73.15
Pe termen scurt				2.30	2.00	0.30	2.00		2.00	12.75		12.75	17.05	2.00	15.05
Alte sectoare	52.78	42.40	10.38	85.27	69.45	15.82	71.26	60.43	10.83	96.27	61.90	34.37	305.58	234.18	71.40
Pe termen lung	39.58	36.51	3.07	83.36	63.37	19.99	68.30	54.98	13.32	92.40	58.74	33.66	283.64	213.60	70.04
Pe termen scurt	13.20	5.89	7.31	1.91	6.08	-4.17	2.96	5.45	-2.49	3.87	3.16	0.71	21.94	20.58	1.36
Valută și depozite		7.05	-7.05		4.75	-4.75	5.03		5.03	57.71		57.71	62.74	11.80	50.94
Sector bancar		7.05	-7.05		4.75	-4.75	5.03		5.03	57.71		57.71	62.74	11.80	50.94
Alte pasive	6.19	11.72	-5.53	8.70	0.14	8.56	14.97	0.51	14.46	33.57	11.41	22.16	63.43	23.78	39.65
Sector bancar				1.21		1.21				5.02		5.02	6.23	0.51	5.72
Pe termen scurt				1.21		1.21				5.02		5.02	6.23	0.51	5.72
Alte sectoare	6.19	11.72	-5.53	7.49	0.14	7.35	14.97		14.97	28.55	11.41	17.14	57.20	23.27	33.93
Pe termen scurt	6.19	11.72	-5.53	7.49	0.14	7.35	14.97		14.97	28.55	11.41	17.14	57.20	23.27	33.93
Active de rezervă	189.05	214.31	-25.26	72.25	158.16	-85.91	230.28	345.47	-115.19	284.50	336.25	-51.75	776.08	1054.19	-278.11
Aur monetar											0.38	-0.38		0.38	-0.38
Drepturi speciale de tragere		0.47	-0.47	0.51		0.51	0.17		0.17		0.75	-0.75	0.68	1.22	-0.54
Devize străine	189.05	213.84	-24.79	71.74	158.16	-86.42	230.11	345.47	-115.36	284.50	335.12	-50.62	775.40	1052.59	-277.19
Valută și depozite	189.05		189.05		158.16	-158.16		345.47	-345.47	284.50		284.50	473.55	503.63	-30.08
Titluri de valoare		213.84	-213.84	71.74		71.74	230.11		230.11		335.12	-335.12	301.85	548.96	-247.11
Erori și omisiuni	23.82		23.82	168.62		168.62	252.59		252.59	144.93		144.93	589.96		589.96
<b>Balanța</b>	<b>1186.48</b>	<b>1186.48</b>		<b>1497.18</b>	<b>1497.18</b>		<b>1761.61</b>	<b>1761.61</b>		<b>1833.01</b>	<b>1833.01</b>		<b>6278.28</b>	<b>6278.28</b>	

Anexa 4. Balanța de plăți a Republicii Moldova pentru anul 2010 (actualizată)

	Trimestrul I			Trimestrul II			Trimestrul III			Trimestrul IV			TOTAL		
	credit	debit	net	credit	debit	net	credit	debit	net	credit	debit	net	credit	debit	net
<b>Contul curent</b>	<b>863.49</b>	<b>984.96</b>	<b>-121.47</b>	<b>992.55</b>	<b>1167.85</b>	<b>-175.30</b>	<b>1155.61</b>	<b>1255.76</b>	<b>-100.15</b>	<b>1462.58</b>	<b>1514.65</b>	<b>-52.07</b>	<b>4474.23</b>	<b>4923.22</b>	<b>-448.99</b>
Bunuri și servicii	454.89	910.43	-455.54	482.51	1083.65	-601.14	576.20	1156.26	-580.06	777.15	1423.44	-646.29	2290.75	4573.78	-2283.03
Bunuri	312.31	749.31	-437.00	315.60	903.62	-588.02	393.17	954.94	-561.77	569.36	1202.09	-632.73	1590.44	3809.96	-2219.52
Export total (FOB)	312.31		312.31	315.60		315.60	393.17		393.17	569.36		569.36	1590.44		1590.44
Mărfuri generale	209.71		209.71	209.84		209.84	282.80		282.80	444.41		444.41	1146.76		1146.76
Bunuri pentru prelucrare	96.18		96.18	98.60		98.60	103.11		103.11	116.84		116.84	414.73		414.73
Prelucrare peste hotare	0.15		0.15	0.09		0.09	0.22		0.22	3.71		3.71	4.17		4.17
Prelucrare în interiorul țării	96.03		96.03	98.51		98.51	102.89		102.89	113.13		113.13	410.56		410.56
Reparații de bunuri	0.09		0.09	0.27		0.27	0.13		0.13	0.21		0.21	0.70		0.70
Bunuri procurate în porturi de către cărauși	6.30		6.30	6.82		6.82	7.03		7.03	7.85		7.85	28.00		28.00
În porturi maritime															
În aeroporturi	0.76		0.76	1.28		1.28	0.84		0.84	0.84		0.84	2.88		2.88
În alte porturi	5.54		5.54	5.54		5.54	6.19		6.19	7.85		7.85	25.12		25.12
Aur nemonetar	0.03		0.03	0.07		0.07	0.10		0.10	0.05		0.05	0.25		0.25
Import total (FOB)		749.31	-749.31		903.62	-903.62		954.94	-954.94		1202.09	-1202.09		3809.96	-3809.96
Mărfuri generale		677.13	-677.13		810.54	-810.54		878.04	-878.04		1106.78	-1106.78		3472.49	-3472.49
din care resurse energetice (fără energia electrică)		179.96	-179.96		142.08	-142.08		166.36	-166.36		244.37	-244.37		732.77	-732.77
Bunuri pentru prelucrare		68.68	-68.68		86.66	-86.66		70.26	-70.26		86.78	-86.78		312.38	-312.38
Prelucrare peste hotare		0.79	-0.79		1.37	-1.37		0.72	-0.72		1.03	-1.03		3.91	-3.91
Prelucrare în interiorul țării		67.89	-67.89		85.29	-85.29		69.54	-69.54		85.75	-85.75		308.47	-308.47
Reparații de bunuri		0.06	-0.06		2.59	-2.59		0.60	-0.60		2.55	-2.55		5.80	-5.80
Bunuri procurate în porturi de către cărauși		3.42	-3.42		3.81	-3.81		6.04	-6.04		5.94	-5.94		19.21	-19.21
Aur nemonetar		0.02	-0.02		0.02	-0.02					0.04	-0.04		0.08	-0.08
Servicii	142.58	161.12	-18.54	166.91	180.03	-13.12	183.03	201.32	-18.29	207.79	221.35	-13.56	700.31	763.82	-63.51
Export total	142.58		142.58	166.91		166.91	183.03		183.03	207.79		207.79	700.31		700.31
Import total		161.12	-161.12		180.03	-180.03		201.32	-201.32		221.35	-221.35		763.82	-763.82
Transport	49.70	58.30	-8.60	58.13	66.24	-8.11	62.30	72.25	-9.95	74.33	87.77	-13.44	244.46	284.56	-40.10
Călătorii	30.89	52.29	-21.40	45.01	64.90	-19.89	52.63	73.02	-20.39	44.18	70.10	-25.92	172.71	260.31	-87.60
Servicii de comunicații	27.25	7.89	19.36	30.33	8.82	21.51	33.32	10.72	22.60	35.15	10.70	24.45	126.05	38.13	87.92
Servicii de construcții	2.29	5.43	-3.14	2.96	5.27	-2.31	2.37	5.11	-2.74	6.91	8.67	-1.76	14.53	24.48	-9.95
Servicii de asigurări	0.05	4.53	-4.48	0.21	3.20	-2.99	0.60	4.06	-3.46	0.34	3.91	-3.57	1.20	15.70	-14.50
Servicii financiare	0.98	2.07	-1.09	0.56	1.18	-0.62	0.76	1.39	-0.63	0.80	1.85	-1.05	3.10	6.49	-3.39
Servicii de informatică și informaționale	6.86	7.44	-0.58	6.62	5.25	1.37	7.92	3.83	4.09	12.02	7.11	4.91	33.42	23.63	9.79
Servicii royalty și onorarii pentru licențe	1.08	4.10	-3.02	1.26	1.61	-0.35	1.44	4.16	-2.72	1.08	2.88	-1.80	4.86	12.75	-7.89
Alte servicii de afaceri	14.79	10.73	4.06	14.30	14.78	-0.48	14.47	17.19	-2.72	18.56	13.87	4.69	62.12	56.57	5.55
Servicii personale, culturale și de recreare		0.20	-0.20		0.40	-0.40		0.21	-0.21	0.07	0.29	-0.22	0.07	1.10	-1.03
Servicii guvernamentale neincluse în altă parte	8.69	8.14	0.55	7.53	8.38	-0.85	7.22	9.38	-2.16	14.35	14.20	0.15	37.79	40.10	-2.31
Venituri	151.17	55.27	95.90	178.68	62.77	115.91	220.73	75.46	145.27	216.58	66.54	150.04	767.16	260.04	507.12
Compensare pentru muncă	145.53	12.06	133.47	172.35	12.19	160.16	214.53	13.78	200.75	210.55	21.32	189.23	742.96	59.35	683.61

	Trimestrul I			Trimestrul II			Trimestrul III			Trimestrul IV			TOTAL		
	credit	debit	net	credit	debit	net	credit	debit	net	credit	debit	net	credit	debit	net
Venituri din investiții	5.64	43.21	-37.57	6.33	50.58	-44.25	6.20	61.68	-55.48	6.03	45.22	-39.19	24.20	200.69	-176.49
Venituri din investiții directe	1.33	31.87	-30.54	2.36	38.51	-36.15	1.96	48.48	-46.52	1.38	32.24	-30.86	7.03	151.10	-144.07
Venituri din titluri de participare	0.57	30.82	-30.25	2.29	37.29	-35.00	1.94	41.70	-39.76	1.36	28.57	-27.21	6.16	138.38	-132.22
Dividende și profituri distribuite ale filialelor	0.57	26.33	-25.76	2.29	34.74	-32.45	1.94	29.20	-27.26	1.36	33.56	-32.20	6.16	123.83	-117.67
Venit reinvestit și profituri nedistribuite ale filialelor		4.49	-4.49		2.55	-2.55		12.50	-12.50		-4.99	4.99		14.55	-14.55
Dobânzi	0.76	1.05	-0.29	0.07	1.22	-1.15	0.02	6.78	-6.76	0.02	3.67	-3.65	0.87	12.72	-11.85
Venituri din investiții de portofoliu	3.52	0.38	3.14	3.17	2.09	1.08	3.37	0.13	3.24	3.68	0.09	3.59	13.74	2.69	11.05
Dividende		0.38	-0.38	0.08	2.09	-2.01	0.01	0.09	-0.08		0.09	-0.09	0.09	2.65	-2.56
Bănci					1.82	-1.82								1.82	-1.82
Alte sectoare		0.38	-0.38	0.08	0.27	-0.19	0.01	0.09	-0.08		0.09	-0.09	0.09	0.83	-0.74
Dobânzi	3.52		3.52	3.09		3.09	3.36	0.04	3.32	3.68		3.68	13.65	0.04	13.61
Obligațiuni și alte titluri de angajamente	3.52		3.52	3.09		3.09	3.36	0.04	3.32	3.68		3.68	13.65	0.04	13.61
Autorități monetare	3.52		3.52	3.09		3.09	3.36		3.36	3.68		3.68	13.65		13.65
Alte sectoare								0.04	-0.04					0.04	-0.04
Venituri din alte investiții	0.79	10.96	-10.17	0.80	9.98	-9.18	0.87	13.07	-12.20	0.97	12.89	-11.92	3.43	46.90	-43.47
Autorități monetare	0.59	0.12	0.47	0.60	0.11	0.49	0.59	0.11	0.48	0.52	0.21	0.31	2.30	0.55	1.75
Sector guvernamental		4.79	-4.79		2.16	-2.16		4.37	-4.37		3.27	-3.27		14.59	-14.59
Bănci	0.19	3.66	-3.47	0.18	2.77	-2.59	0.19	4.29	-4.10	0.34	2.95	-2.61	0.90	13.67	-12.77
Alte sectoare	0.01	2.39	-2.38	0.02	4.94	-4.92	0.09	4.30	-4.21	0.11	6.46	-6.35	0.23	18.09	-17.86
Transferuri curente	257.43	19.26	238.17	331.36	21.43	309.93	358.68	24.04	334.64	468.85	24.67	444.18	1416.32	89.40	1326.92
Guvernamentale	24.96	2.93	22.03	53.05	1.41	51.64	30.35	1.08	29.27	141.89	1.37	140.52	250.25	6.79	243.46
Alte sectoare	232.47	16.33	216.14	278.31	20.02	258.29	328.33	22.96	305.37	326.96	23.30	303.66	1166.07	82.61	1083.46
Transferuri personale	124.15	3.92	120.23	146.80	4.81	141.99	167.52	5.30	162.22	170.00	5.21	164.79	608.47	19.24	589.23
Alte transferuri	108.32	12.41	95.91	131.51	15.21	116.30	160.81	17.66	143.15	156.96	18.09	138.87	557.60	63.37	494.23
<b>Contul de capital și financiar</b>	<b>430.75</b>	<b>341.80</b>	<b>88.95</b>	<b>444.80</b>	<b>267.86</b>	<b>176.94</b>	<b>447.52</b>	<b>393.30</b>	<b>54.22</b>	<b>432.24</b>	<b>331.57</b>	<b>100.67</b>	<b>1755.31</b>	<b>1334.53</b>	<b>420.78</b>
<b>Contul de capital</b>	<b>2.67</b>	<b>7.88</b>	<b>-5.21</b>	<b>3.69</b>	<b>12.60</b>	<b>-8.91</b>	<b>2.88</b>	<b>9.21</b>	<b>-6.33</b>	<b>4.15</b>	<b>12.06</b>	<b>-7.91</b>	<b>13.39</b>	<b>41.75</b>	<b>-28.36</b>
Transferuri de capital	2.67	7.88	-5.21	3.69	12.60	-8.91	2.88	9.21	-6.33	4.15	12.06	-7.91	13.39	41.75	-28.36
Alte sectoare	2.67	7.88	-5.21	3.69	12.60	-8.91	2.88	9.21	-6.33	4.15	12.06	-7.91	13.39	41.75	-28.36
Transferurile migrantilor	2.67	7.88	-5.21	2.81	12.00	-9.19	2.88	9.21	-6.33	3.70	12.06	-8.36	12.06	41.15	-29.09
Altele				0.88	0.60	0.28				0.45		0.45	1.33	0.60	0.73
<b>Contul financiar</b>	<b>428.08</b>	<b>333.92</b>	<b>94.16</b>	<b>441.11</b>	<b>255.26</b>	<b>185.85</b>	<b>444.64</b>	<b>384.09</b>	<b>60.55</b>	<b>428.09</b>	<b>319.51</b>	<b>108.58</b>	<b>1741.92</b>	<b>1292.78</b>	<b>449.14</b>
Investiții directe	71.27	25.96	45.31	74.82	40.91	33.91	108.92	39.03	69.89	107.43	62.64	44.79	362.44	168.54	193.90
Peste hotare		0.19	-0.19	0.09	2.13	-2.04		0.16	-0.16		1.12	-1.12	0.09	3.60	-3.51
Capital social și venit reinvestit		0.18	-0.18	0.09	2.05	-1.96		0.13	-0.13		1.12	-1.12	0.09	3.48	-3.39
Capital social		0.18	-0.18	0.09	2.05	-1.96		0.13	-0.13		1.12	-1.12	0.09	3.48	-3.39
Creanțe față de filiale		0.18	-0.18	0.09	2.05	-1.96		0.13	-0.13		1.12	-1.12	0.09	3.48	-3.39
Alte sectoare		0.18	-0.18	0.09	2.05	-1.96		0.13	-0.13		1.12	-1.12	0.09	3.48	-3.39
Alt capital		0.01	-0.01		0.08	-0.08		0.03	-0.03					0.12	-0.12
Creanțe față de filiale		0.01	-0.01		0.08	-0.08		0.03	-0.03					0.12	-0.12
Alte sectoare		0.01	-0.01		0.08	-0.08		0.03	-0.03					0.12	-0.12
În economia națională	71.27	25.77	45.50	74.73	38.78	35.95	108.92	38.87	70.05	107.43	61.52	45.91	362.35	164.94	197.41

	Trimestrul I			Trimestrul II			Trimestrul III			Trimestrul IV			TOTAL		
	credit	debit	net	credit	debit	net	credit	debit	net	credit	debit	net	credit	debit	net
Capital social și venit reinvestit	32.27	4.55	27.72	29.55	9.02	20.53	78.06	7.92	70.14	61.00	7.86	53.14	200.88	29.35	171.53
Capital social	27.78	4.55	23.23	27.00	9.02	17.98	65.56	7.92	57.64	65.99	7.86	58.13	186.33	29.35	156.98
Angajamente față de investitorii străini	27.78	4.55	23.23	27.00	9.02	17.98	65.56	7.92	57.64	65.99	7.86	58.13	186.33	29.35	156.98
Bănci				0.14		0.14	24.28		24.28	9.61		9.61	34.03		34.03
Alte sectoare	27.78	4.55	23.23	26.86	9.02	17.84	41.28	7.92	33.36	56.38	7.86	48.52	152.30	29.35	122.95
Venit reinvestit	4.49		4.49	2.55		2.55	12.50		12.50	-4.99		-4.99	14.55		14.55
Angajamente	4.49		4.49	2.55		2.55	12.50		12.50	-4.99		-4.99	14.55		14.55
Bănci	1.50		1.50	-1.49		-1.49	-15.50		-15.50	-9.17		-9.17	-24.66		-24.66
Alte sectoare	2.99		2.99	4.04		4.04	28.00		28.00	4.18		4.18	39.21		39.21
Alt capital	39.00	21.22	17.78	45.18	29.76	15.42	30.86	30.95	-0.09	46.43	53.66	-7.23	161.47	135.59	25.88
Creanțe față de investitorii străini	2.56		2.56	0.15		0.15					6.80	-6.80	2.71	6.80	-4.09
Alte sectoare	2.56		2.56	0.15		0.15					6.80	-6.80	2.71	6.80	-4.09
Angajamente față de investitorii străini	36.44	21.22	15.22	45.03	29.76	15.27	30.86	30.95	-0.09	46.43	46.86	-0.43	158.76	128.79	29.97
Alte sectoare	36.44	21.22	15.22	45.03	29.76	15.27	30.86	30.95	-0.09	46.43	46.86	-0.43	158.76	128.79	29.97
Investiții de portofoliu	0.02	0.01	0.01	1.84	0.06	1.78	1.75	0.07	1.68	2.34	0.17	2.17	5.95	0.31	5.64
Active					0.05	-0.05				0.01	0.16	-0.15	0.01	0.21	-0.20
Titluri de participare					0.05	-0.05				0.01	0.16	-0.15	0.01	0.21	-0.20
Alte sectoare					0.05	-0.05				0.01	0.16	-0.15	0.01	0.21	-0.20
Pasive	0.02	0.01	0.01	1.84	0.01	1.83	1.75	0.07	1.68	2.33	0.01	2.32	5.94	0.10	5.84
Titluri de participare	0.02	0.01	0.01	1.84	0.01	1.83	1.75	0.07	1.68	2.33	0.01	2.32	5.94	0.10	5.84
Bănci				1.84		1.84	1.73	0.06	1.67	2.24		2.24	5.81	0.06	5.75
Alte sectoare	0.02	0.01	0.01		0.01	-0.01	0.02	0.01	0.01	0.09	0.01	0.08	0.13	0.04	0.09
Derivate financiare, net		0.31	-0.31		0.29	-0.29		0.02	-0.02		0.01	-0.01		0.63	-0.63
Bănci		0.31	-0.31		0.29	-0.29		0.02	-0.02		0.01	-0.01		0.63	-0.63
Derivate financiare, active		0.31	-0.31		0.29	-0.29		0.02	-0.02		0.01	-0.01		0.63	-0.63
Bănci		0.31	-0.31		0.29	-0.29		0.02	-0.02		0.01	-0.01		0.63	-0.63
Alte investiții	259.78	176.57	83.21	289.76	123.79	165.97	256.04	152.14	103.90	318.32	126.80	191.52	1123.90	579.30	544.60
Active	54.51	41.81	12.70	61.42	12.86	48.56	26.97	28.43	-1.46	33.46	17.80	15.66	176.36	100.90	75.46
Credite comerciale	1.00	35.79	-34.79	28.42	0.01	28.41	15.35	0.01	15.34	12.29	0.01	12.28	57.06	35.82	21.24
Alte sectoare	1.00	35.79	-34.79	28.42	0.01	28.41	15.35	0.01	15.34	12.29	0.01	12.28	57.06	35.82	21.24
Pe termen scurt	1.00	35.79	-34.79	28.42	0.01	28.41	15.35	0.01	15.34	12.29	0.01	12.28	57.06	35.82	21.24
Împrumuturi		0.04	-0.04		3.75	-3.75		2.54	-2.54	0.08	1.14	-1.06	0.08	7.47	-7.39
Bănci					1.98	-1.98		1.77	-1.77	0.01	1.14	-1.13	0.01	4.89	-4.88
Pe termen lung					1.98	-1.98		1.77	-1.77	0.01	1.14	-1.13	0.01	4.89	-4.88
Alte sectoare		0.04	-0.04		1.77	-1.77		0.77	-0.77	0.07		0.07	0.07	2.58	-2.51
Pe termen lung		0.04	-0.04		1.77	-1.77		0.77	-0.77	0.07		0.07	0.07	2.58	-2.51
Valută și depozite	53.51	5.98	47.53	33.00	9.10	23.90	11.62	25.88	-14.26	21.09	16.65	4.44	119.22	57.61	61.61
Bănci	40.84		40.84	17.80		17.80		8.97	-8.97		5.68	-5.68	58.64	14.65	43.99
Alte sectoare	12.67	5.98	6.69	15.20	9.10	6.10	11.62	16.91	-5.29	21.09	10.97	10.12	60.58	42.96	17.62
Pasive	205.27	134.76	70.51	228.34	110.93	117.41	229.07	123.71	105.36	284.86	109.00	175.86	947.54	478.40	469.14
Credite comerciale	13.49	0.48	13.01	62.15		62.15	42.88		42.88	10.58		10.58	129.10	0.48	128.62

	Trimestrul I			Trimestrul II			Trimestrul III			Trimestrul IV			TOTAL		
	credit	debit	net	credit	debit	net	credit	debit	net	credit	debit	net	credit	debit	net
Alte sectoare	13.49	0.48	13.01	62.15		62.15	42.88		42.88	10.58		10.58	129.10	0.48	128.62
Pe termen scurt	13.49	0.48	13.01	62.15		62.15	42.88		42.88	10.58		10.58	129.10	0.48	128.62
Împrumuturi	182.65	109.42	73.23	154.92	65.98	88.94	171.42	104.67	66.75	151.67	96.55	55.12	660.66	376.62	284.04
Autorități monetare	31.08	2.85	28.23		1.36	-1.36	30.26	2.79	27.47		1.41	-1.41	61.34	8.41	52.93
Utilizarea creditelor și a împrumuturilor FMI	31.08	2.85	28.23		1.36	-1.36	30.26	2.79	27.47		1.41	-1.41	61.34	8.41	52.93
Sector guvernamental	69.27	15.21	54.06	32.00	6.96	25.04	72.29	14.23	58.06	38.49	9.51	28.98	212.05	45.91	166.14
Utilizarea creditelor și a împrumuturilor FMI	61.03		61.03				60.71		60.71				121.74		121.74
Alte împrumuturi pe termen lung	8.24	15.21	-6.97	32.00	6.96	25.04	11.58	14.23	-2.65	38.49	9.51	28.98	90.31	45.91	44.40
Sector bancar	38.10	56.70	-18.60	54.31	12.58	41.73	19.37	41.04	-21.67	45.20	12.80	32.40	156.98	123.12	33.86
Pe termen lung	38.10	56.70	-18.60	51.54	12.58	38.96	19.37	38.27	-18.90	45.20	12.80	32.40	154.21	120.35	33.86
Pe termen scurt				2.77		2.77		2.77	-2.77				2.77		2.77
Alte sectoare	44.20	34.66	9.54	68.61	45.08	23.53	49.50	46.61	2.89	67.98	72.83	-4.85	230.29	199.18	31.11
Pe termen lung	42.54	34.19	8.35	67.34	44.09	23.25	34.98	46.36	-11.38	55.99	68.89	-12.90	200.85	193.53	7.32
Pe termen scurt	1.66	0.47	1.19	1.27	0.99	0.28	14.52	0.25	14.27	11.99	3.94	8.05	29.44	5.65	23.79
Sector bancar				6.94		6.94		6.33	-6.33				6.94	6.33	0.61
Pe termen scurt				6.94		6.94		6.33	-6.33				6.94	6.33	0.61
Alte sectoare	8.83	0.84	7.99	4.13	23.90	-19.77	14.77		14.77	122.61	0.14	122.47	150.34	24.88	125.46
Pe termen scurt	8.83	0.84	7.99	4.13	23.90	-19.77	14.77		14.77	122.61	0.14	122.47	150.34	24.88	125.46
Active de rezervă	97.01	131.07	-34.06	74.69	90.21	-15.52	77.93	192.83	-114.90		129.89	-129.89	249.63	544.00	-294.37
Drepturi speciale de trager	3.18		3.18	0.10		0.10	0.11		0.11		0.22	-0.22	3.39	0.22	3.17
Devize străine	93.83	131.07	-37.24	74.59	90.21	-15.62	77.82	192.83	-115.01		129.67	-129.67	246.24	543.78	-297.54
Valută și depozite	93.83		93.83	74.59		74.59	77.82		77.82		71.09	-71.09	246.24	71.09	175.15
Titluri de valoare		131.07	-131.07		90.21	-90.21		192.83	-192.83		58.58	-58.58		472.69	-472.69
Erori și omisiuni	32.52		32.52		1.64	-1.64	45.93		45.93		48.60	-48.60	78.45	50.24	28.21
<b>Balanța</b>	<b>1326.76</b>	<b>1326.76</b>		<b>1437.35</b>	<b>1437.35</b>		<b>1649.06</b>	<b>1649.06</b>		<b>1894.82</b>	<b>1894.82</b>		<b>6307.99</b>	<b>6307.99</b>	

Cursul oficial de schimb al leului moldovenesc față de 1 dolar SUA (medie trimestrială)

Trimestrul I	Trimestrul II	Trimestrul III	Trimestrul IV
12.5612	12.6810	12.3247	11.9061

Anexa 5. Balanța de plăți a Republicii Moldova pentru anul 2009 (actualizată)

	Trimestrul I			Trimestrul II			Trimestrul III			Trimestrul IV			TOTAL		
	credit	debit	net	credit	debit	net	credit	debit	net	credit	debit	net	credit	debit	net
<b>Contul curent</b>	<b>786.35</b>	<b>1011.02</b>	<b>-224.67</b>	<b>959.05</b>	<b>1009.41</b>	<b>-50.36</b>	<b>999.79</b>	<b>1073.07</b>	<b>-73.28</b>	<b>1170.89</b>	<b>1269.28</b>	<b>-98.39</b>	<b>3916.08</b>	<b>4362.78</b>	<b>-446.70</b>
Bunuri și servicii	439.63	906.58	-466.95	470.62	911.45	-440.83	500.02	973.07	-473.05	589.76	1197.50	-607.74	2000.03	3988.60	-1988.57
Bunuri	289.06	743.70	-454.64	311.22	742.31	-431.09	326.46	790.07	-463.61	400.18	999.66	-599.48	1326.92	3275.74	-1948.82
Export total (FOB)	289.06		289.06	311.22		311.22	326.46		326.46	400.18		400.18	1326.92		1326.92
Mărfuri generale	192.77		192.77	209.95		209.95	213.51		213.51	286.54		286.54	902.77		902.77
Bunuri pentru prelucrare	89.52		89.52	94.80		94.80	105.86		105.86	106.04		106.04	396.22		396.22
Prelucrare peste hotare	0.25		0.25	0.02		0.02	0.02		0.02	0.16		0.16	0.45		0.45
Prelucrare în interiorul țării	89.27		89.27	94.78		94.78	105.84		105.84	105.88		105.88	395.77		395.77
Reparații de bunuri	0.22		0.22	0.24		0.24	0.22		0.22	0.20		0.20	0.88		0.88
Bunuri procurate în porturi de către cărauși	6.55		6.55	6.23		6.23	6.87		6.87	7.15		7.15	26.80		26.80
Aur nemonetar										0.25		0.25	0.25		0.25
Import total (FOB)		743.70	-743.70		742.31	-742.31		790.07	-790.07		999.66	-999.66		3275.74	-3275.74
Mărfuri generale		685.09	-685.09		661.10	-661.10		716.78	-716.78		911.14	-911.14		2974.11	-2974.11
din care resurse energetice (fără energia electrică)		208.50	-208.50		121.82	-121.82		128.16	-128.16		194.51	-194.51		652.99	-652.99
Bunuri pentru prelucrare		55.81	-55.81		78.75	-78.75		69.72	-69.72		83.49	-83.49		287.77	-287.77
Prelucrare peste hotare		1.01	-1.01		1.10	-1.10		0.89	-0.89		0.73	-0.73		3.73	-3.73
Prelucrare în interiorul țării		54.80	-54.80		77.65	-77.65		68.83	-68.83		82.76	-82.76		284.04	-284.04
Reparații de bunuri		0.11	-0.11		0.05	-0.05		0.07	-0.07		1.15	-1.15		1.38	-1.38
Bunuri procurate în porturi de către cărauși		2.68	-2.68		2.41	-2.41		3.49	-3.49		3.87	-3.87		12.45	-12.45
Aur nemonetar		0.01	-0.01					0.01	-0.01		0.01	-0.01		0.03	-0.03
Servicii	150.57	162.88	-12.31	159.40	169.14	-9.74	173.56	183.00	-9.44	189.58	197.84	-8.26	673.11	712.86	-39.75
Export total	150.57		150.57	159.40		159.40	173.56		173.56	189.58		189.58	673.11		673.11
Import total		162.88	-162.88		169.14	-169.14		183.00	-183.00		197.84	-197.84		712.86	-712.86
Transport	58.60	60.13	-1.53	58.62	59.66	-1.04	63.80	63.28	0.52	72.46	73.70	-1.24	253.48	256.77	-3.29
Călătorii	40.88	56.23	-15.35	40.05	60.56	-20.51	46.38	63.29	-16.91	45.21	62.96	-17.75	172.52	243.04	-70.52
Servicii de comunicații	25.09	9.65	15.44	27.37	8.83	18.54	29.87	10.48	19.39	22.88	10.19	12.69	105.21	39.15	66.06
Servicii de construcții	2.07	5.60	-3.53	4.40	4.09	0.31	4.19	6.22	-2.03	16.12	8.37	7.75	26.78	24.28	2.50
Servicii de asigurări	0.03	2.80	-2.77	0.40	1.61	-1.21	0.93	3.55	-2.62	0.75	3.96	-3.21	2.11	11.92	-9.81
Servicii financiare	1.06	1.14	-0.08	0.49	1.70	-1.21	0.66	0.95	-0.29	0.93	1.37	-0.44	3.14	5.16	-2.02
Servicii de informatică și informaționale	5.82	4.47	1.35	7.96	4.83	3.13	6.68	6.41	0.27	9.29	8.27	1.02	29.75	23.98	5.77
Servicii royalty și onorarii pentru licențe	1.04	1.39	-0.35	1.18	3.73	-2.55	1.16	3.43	-2.27	0.96	2.08	-1.12	4.34	10.63	-6.29
Alte servicii de afaceri	11.48	13.35	-1.87	12.79	15.49	-2.70	14.34	15.84	-1.50	15.43	17.25	-1.82	54.04	61.93	-7.89
Servicii personale, culturale și de recreare		0.16	-0.16	0.01	0.23	-0.22		0.20	-0.20		0.34	-0.34	0.01	0.93	-0.92
Servicii guvernamentale neincluse în altă parte	4.50	7.96	-3.46	6.13	8.41	-2.28	5.55	9.35	-3.80	5.55	9.35	-3.80	21.73	35.07	-13.34
Venituri	103.21	76.32	26.89	150.89	71.85	79.04	155.91	75.42	80.49	182.05	47.23	134.82	592.06	270.82	321.24
Compensare pentru muncă	93.38	15.41	77.97	144.02	15.43	128.59	149.68	17.55	132.13	176.34	17.91	158.43	563.42	66.30	497.12
Venituri din investiții	9.83	60.91	-51.08	6.87	56.42	-49.55	6.23	57.87	-51.64	5.71	29.32	-23.61	28.64	204.52	-175.88
Venituri din investiții directe	0.27	40.64	-40.37	0.82	41.50	-40.68	0.78	41.90	-41.12	0.44	16.54	-16.10	2.31	140.58	-138.27
Venituri din titluri de participare	0.23	37.92	-37.69	0.71	38.83	-38.12	0.76	36.23	-35.47	0.44	10.11	-9.67	2.14	123.09	-120.95

milioane USD



	Trimestrul I			Trimestrul II			Trimestrul III			Trimestrul IV			TOTAL		
	credit	debit	net	credit	debit	net	credit	debit	net	credit	debit	net	credit	debit	net
Dividende și profituri distribuite ale filialelor	0.23	33.95	-33.72	0.71	41.11	-40.40	0.76	39.13	-38.37	0.44	20.46	-20.02	2.14	134.65	-132.51
Venit reinvestit și profituri nedistribuite ale filialelor		3.97	-3.97		-2.28	2.28		-2.90	2.90		-10.35	10.35		-11.56	11.56
Dobânzi	0.04	2.72	-2.68	0.11	2.67	-2.56	0.02	5.67	-5.65	4.44	0.05	4.39	0.17	17.49	-17.32
Venituri din investiții de portofoliu	4.93	0.13	4.80	5.08	1.12	3.96	4.74	0.09	4.65	4.44	0.21	4.23	19.19	1.55	17.64
Dividende		0.01	-0.01		0.98	-0.98		0.04	-0.04		0.16	-0.16		1.19	-1.19
Bănci					0.71	-0.71		0.04	-0.04		0.14	-0.14		0.89	-0.89
Alte sectoare		0.01	-0.01		0.27	-0.27					0.02	-0.02		0.30	-0.30
Dobânzi	4.93	0.12	4.81	5.08	0.14	4.94	4.74	0.05	4.69	4.44	0.05	4.39	19.19	0.36	18.83
Obligațiuni și alte titluri de angajamente	4.93	0.12	4.81	5.08	0.14	4.94	4.74	0.05	4.69	4.44	0.05	4.39	19.19	0.36	18.83
Autorități monetare	4.93		4.93	5.08		5.08	4.74		4.74	4.44		4.44	19.19		19.19
Sector guvernamental		0.12	-0.12		0.14	-0.14		0.05	-0.05		0.05	-0.05		0.36	-0.36
Venituri din alte investiții	4.63	20.14	-15.51	0.97	13.80	-12.83	0.71	15.88	-15.17	0.83	12.57	-11.74	7.14	62.39	-55.25
Autorități monetare	4.25	0.04	4.21	0.72	0.41	0.31	0.60	0.01	0.59	0.56	0.39	0.17	6.13	0.85	5.28
Sector guvernamental		6.86	-6.86		2.51	-2.51		5.66	-5.66		3.23	-3.23		18.26	-18.26
Bănci	0.30	8.10	-7.80	0.24	5.50	-5.26	0.11	5.51	-5.40	0.17	3.83	-3.66	0.82	22.94	-22.12
Alte sectoare	0.08	5.14	-5.06	0.01	5.38	-5.37		4.70	-4.70	0.10	5.12	-5.02	0.19	20.34	-20.15
Transferuri curente	243.51	28.12	215.39	337.54	26.11	311.43	343.86	24.58	319.28	399.08	24.55	374.53	1323.99	103.36	1220.63
Guvernamentale	27.63	3.36	24.27	54.66	8.15	46.51	23.88	0.97	22.91	79.99	1.24	78.75	186.16	13.72	172.44
Alte sectoare	215.88	24.76	191.12	282.88	17.96	264.92	319.98	23.61	296.37	319.09	23.31	295.78	1137.83	89.64	1048.19
Transferuri personale	124.01	2.05	121.96	154.93	1.78	153.15	179.84	1.96	177.88	176.43	2.18	174.25	635.21	7.97	627.24
Alte transferuri	91.87	22.71	69.16	127.95	16.18	111.77	140.14	21.65	118.49	142.66	21.13	121.53	502.62	81.67	420.95
<b>Contul de capital și financiar</b>	<b>737.57</b>	<b>394.04</b>	<b>343.53</b>	<b>315.32</b>	<b>255.72</b>	<b>59.60</b>	<b>533.70</b>	<b>527.09</b>	<b>6.61</b>	<b>464.79</b>	<b>459.52</b>	<b>5.27</b>	<b>2051.38</b>	<b>1636.37</b>	<b>415.01</b>
<b>Contul de capital</b>	<b>2.81</b>	<b>5.09</b>	<b>-2.28</b>	<b>2.92</b>	<b>5.70</b>	<b>-2.78</b>	<b>2.96</b>	<b>9.99</b>	<b>-7.03</b>	<b>3.50</b>	<b>8.95</b>	<b>-5.45</b>	<b>12.19</b>	<b>29.73</b>	<b>-17.54</b>
Transferuri de capital	2.81	5.09	-2.28	2.92	5.70	-2.78	2.96	9.99	-7.03	3.50	8.95	-5.45	12.19	29.73	-17.54
Alte sectoare	2.81	5.09	-2.28	2.92	5.70	-2.78	2.96	9.99	-7.03	3.50	8.95	-5.45	12.19	29.73	-17.54
Transferurile migrantilor	2.81	5.09	-2.28	2.92	5.70	-2.78	2.91	9.99	-7.08	3.49	8.95	-5.46	12.13	29.73	-17.60
Altele							0.05	0.05	0.05	0.01	0.01	0.01	0.06	0.06	0.06
<b>Contul financiar</b>	<b>734.76</b>	<b>388.95</b>	<b>345.81</b>	<b>312.40</b>	<b>250.02</b>	<b>62.38</b>	<b>530.74</b>	<b>517.10</b>	<b>13.64</b>	<b>461.29</b>	<b>450.57</b>	<b>10.72</b>	<b>2039.19</b>	<b>1606.64</b>	<b>432.55</b>
Investiții directe	96.39	47.10	49.29	73.44	56.96	16.48	84.40	34.95	49.45	123.93	100.58	23.35	378.16	239.59	138.57
Peste hotare	0.31	1.64	-1.33	1.64	0.81	0.83	0.15	3.19	-3.04	1.29	4.51	-3.22	3.39	10.15	-6.76
Capital social și venit reinvestit		1.39	-1.39		0.74	-0.74		2.94	-2.94		3.13	-3.13		8.20	-8.20
Capital social		1.39	-1.39		0.74	-0.74		2.94	-2.94		3.13	-3.13		8.20	-8.20
Creanțe față de filiale		1.39	-1.39		0.74	-0.74		2.94	-2.94		3.13	-3.13		8.20	-8.20
Alte sectoare		1.39	-1.39		0.74	-0.74		2.94	-2.94		3.13	-3.13		8.20	-8.20
Alt capital	0.31	0.25	0.06	1.64	0.07	1.57	0.15	0.25	-0.10	1.29	1.38	-0.09	3.39	1.95	1.44
Creanțe față de filiale	0.31	0.25	0.06	1.64	0.07	1.57	0.15	0.25	-0.10	1.29	1.38	-0.09	3.39	1.95	1.44
Alte sectoare	0.31	0.25	0.06	1.64	0.07	1.57	0.15	0.25	-0.10	1.29	1.38	-0.09	3.39	1.95	1.44
În economia națională	96.08	45.46	50.62	71.80	56.15	15.65	84.25	31.76	52.49	122.64	96.07	26.57	374.77	229.44	145.33
Capital social și venit reinvestit	50.92	19.62	31.30	43.23	12.28	30.95	40.63	7.29	33.34	63.19	8.78	54.41	197.97	47.97	150.00
Capital social	46.95	19.62	27.33	45.51	12.28	33.23	43.53	7.29	36.24	73.54	8.78	64.76	209.53	47.97	161.56

	Trimestrul I			Trimestrul II			Trimestrul III			Trimestrul IV			TOTAL		
	credit	debit	net	credit	debit	net	credit	debit	net	credit	debit	net	credit	debit	net
Angajamente față de investitorii străini	46.95	19.62	27.33	45.51	12.28	33.23	43.53	7.29	36.24	73.54	8.78	64.76	209.53	47.97	161.56
Bănci				2.21		2.21	2.00		2.00	21.24		21.24	25.45		25.45
Alte sectoare	46.95	19.62	27.33	43.30	12.28	31.02	41.53	7.29	34.24	52.30	8.78	43.52	184.08	47.97	136.11
Venit reinvestit	3.97		3.97	-2.28		-2.28	-2.90		-2.90	-10.35		-10.35	-11.56		-11.56
Angajamente	3.97		3.97	-2.28		-2.28	-2.90		-2.90	-10.35		-10.35	-11.56		-11.56
Bănci	2.09		2.09	-4.76		-4.76	-5.78		-5.78	-13.03		-13.03	-21.48		-21.48
Alte sectoare	1.88		1.88	2.48		2.48	2.88		2.88	2.68		2.68	9.92		9.92
Alt capital	45.16	25.84	19.32	28.57	43.87	-15.30	43.62	24.47	19.15	59.45	87.29	-27.84	176.80	181.47	-4.67
Creanțe față de investitorii străini	2.63		2.63		0.05	-0.05	5.43		5.43	2.22	0.05	2.17	10.28	0.10	10.18
Alte sectoare	2.63		2.63		0.05	-0.05	5.43		5.43	2.22	0.05	2.17	10.28	0.10	10.18
Angajamente față de investitorii străini	42.53	25.84	16.69	28.57	43.82	-15.25	38.19	24.47	13.72	57.23	87.24	-30.01	166.52	181.37	-14.85
Alte sectoare	42.53	25.84	16.69	28.57	43.82	-15.25	38.19	24.47	13.72	57.23	87.24	-30.01	166.52	181.37	-14.85
Investiții de portofoliu	2.59	1.62	0.97		3.46	-3.46	0.06		0.06	0.60	3.99	-3.39	3.25	9.07	-5.82
Active		0.01	-0.01								0.24	-0.24		0.25	-0.25
Titluri de participare		0.01	-0.01								0.24	-0.24		0.25	-0.25
Alte sectoare		0.01	-0.01								0.24	-0.24		0.25	-0.25
Pasive	2.59	1.61	0.98		3.46	-3.46	0.06		0.06	0.60	3.75	-3.15	3.25	8.82	-5.57
Titluri de participare	2.47		2.47		0.16	-0.16	0.01		0.01	0.60	0.53	0.07	3.08	0.69	2.39
Bănci										0.01	0.53	-0.52	0.01	0.53	-0.52
Alte sectoare	2.47		2.47		0.16	-0.16	0.01		0.01	0.59	0.59	0.59	3.07	0.16	2.91
Titluri de angajamente	0.12	1.61	-1.49		3.30	-3.30	0.05		0.05		3.22	-3.22	0.17	8.13	-7.96
Obligațiuni și alte titluri de angajamente	0.12		0.12		3.30	-3.30	0.05		0.05		3.22	-3.22	0.17	6.52	-6.35
Sector guvernamental	0.12		0.12		3.30	-3.30	0.05		0.05		3.22	-3.22	0.17	6.52	-6.35
Instrumente ale pieței monetare		1.61	-1.61											1.61	-1.61
Sector guvernamental		1.61	-1.61											1.61	-1.61
Derivate financiare, net	0.12		0.12		0.05	-0.05	0.30		0.30	0.03	0.03	-0.03	0.42	0.08	0.34
Bănci	0.12		0.12		0.05	-0.05	0.30		0.30	0.03	0.03	-0.03	0.42	0.08	0.34
Derivate financiare, active					0.05	-0.05					0.03	-0.03		0.08	-0.08
Bănci					0.05	-0.05					0.03	-0.03		0.08	-0.08
Derivate financiare, pasive	0.12		0.12				0.30		0.30				0.42		0.42
Bănci	0.12		0.12				0.30		0.30				0.42		0.42
Alte investiții	145.59	340.23	-194.64	222.15	160.05	62.10	333.02	297.10	35.92	334.81	139.28	195.53	1035.57	936.66	98.91
Active	17.42	213.21	-195.79	72.41	21.45	50.96	22.01	176.29	-154.28	118.29	29.74	88.55	230.13	440.69	-210.56
Credite comerciale	2.87	44.37	-41.50	46.71	2.53	44.18	5.11	34.19	-29.08	73.46	2.20	71.26	128.15	83.29	44.86
Alte sectoare	2.87	44.37	-41.50	46.71	2.53	44.18	5.11	34.19	-29.08	73.46	2.20	71.26	128.15	83.29	44.86
Pe termen scurt	2.87	44.37	-41.50	46.71	2.53	44.18	5.11	34.19	-29.08	73.46	2.20	71.26	128.15	83.29	44.86
Împrumuturi	3.60	3.40	0.20	4.00		4.00							7.60	3.40	4.20
Alte sectoare	3.60	3.40	0.20	4.00		4.00							7.60	3.40	4.20
Pe termen lung	3.60	3.40	0.20	4.00		4.00							7.60	3.40	4.20
Valută și depozite	10.95	165.44	-154.49	21.70	18.92	2.78	16.90	142.10	-125.20	44.83	27.54	17.29	94.38	354.00	-259.62
Bănci	5.28	83.38	-78.10	10.03	0.14	9.89		122.71	-122.71	11.95	7.80	4.15	27.26	214.03	-186.77

	Trimestrul I			Trimestrul II			Trimestrul III			Trimestrul IV			TOTAL		
	credit	debit	net	credit	debit	net	credit	debit	net	credit	debit	net	credit	debit	net
Alte sectoare	5.67	82.06	-76.39	11.67	18.78	-7.11	16.90	19.39	-2.49	32.88	19.74	13.14	67.12	139.97	-72.85
Pasive	128.17	127.02	1.15	149.74	138.60	11.14	311.01	120.81	190.20	216.52	109.54	106.98	805.44	495.97	309.47
Credite comerciale	1.20	25.26	-24.06	36.54	1.43	35.11	59.11	2.20	56.91	24.41	1.67	22.74	121.26	30.56	90.70
Alte sectoare	1.20	25.26	-24.06	36.54	1.43	35.11	59.11	2.20	56.91	24.41	1.67	22.74	121.26	30.56	90.70
Pe termen scurt	1.20	25.26	-24.06	36.54	1.43	35.11	59.11	2.20	56.91	24.41	1.67	22.74	121.26	30.56	90.70
Împrumuturi	65.14	95.89	-30.75	98.44	86.62	11.82	62.86	111.75	-48.89	103.12	92.81	10.31	329.56	387.07	-57.51
Autorități monetare		5.85	-5.85		1.42	-1.42		6.14	-6.14		1.45	-1.45		14.86	-14.86
Utilizarea creditelor și a împrumuturilor FMI		5.85	-5.85		1.42	-1.42		6.14	-6.14		1.45	-1.45		14.86	-14.86
Sector guvernamental	11.98	13.50	-1.52	8.83	6.58	2.25	5.81	15.30	-9.49	14.57	9.22	5.35	41.19	44.60	-3.41
Alte împrumuturi pe termen lung	11.98	13.50	-1.52	8.83	6.58	2.25	5.81	15.30	-9.49	14.57	9.22	5.35	41.19	44.60	-3.41
Sector bancar	1.37	36.47	-35.10	35.30	39.86	-4.56	10.43	46.37	-35.94	52.90	32.28	20.62	100.00	154.98	-54.98
Pe termen lung	1.37	32.47	-31.10	35.30	6.86	28.44	10.43	42.18	-31.75	50.90	25.28	25.62	98.00	106.79	-8.79
Pe termen scurt		4.00	-4.00		33.00	-33.00		4.19	-4.19	2.00	7.00	-5.00	2.00	48.19	-46.19
Alte sectoare	51.79	40.07	11.72	54.31	38.76	15.55	46.62	43.94	2.68	35.65	49.86	-14.21	188.37	172.63	15.74
Pe termen lung	50.01	33.07	16.94	41.51	33.33	8.18	43.54	37.07	6.47	32.22	48.24	-16.02	167.28	151.71	15.57
Pe termen scurt	1.78	7.00	-5.22	12.80	5.43	7.37	3.08	6.87	-3.79	3.43	1.62	1.81	21.09	20.92	0.17
Valută și depozite		5.87	-5.87		21.27	-21.27		4.44	-4.44		15.06	-15.06		46.64	-46.64
Sector bancar		5.87	-5.87		21.27	-21.27		4.44	-4.44		15.06	-15.06		46.64	-46.64
Alte pasive	61.83			14.76	29.28	-14.52	4.84	2.42	2.42	88.99		88.99	170.42	31.70	138.72
Sector bancar	2.21			2.21	2.21	-2.21							2.21	2.21	
Pe termen scurt	2.21			2.21	2.21	-2.21							2.21	2.21	
Alte sectoare	59.62			14.76	27.07	-12.31	4.84	2.42	2.42	88.99		88.99	168.21	29.49	138.72
Pe termen scurt	59.62			14.76	27.07	-12.31	4.84	2.42	2.42	88.99		88.99	168.21	29.49	138.72
Alocarea de DST							184.20		184.20				184.20		184.20
Autorități monetare							184.20		184.20				184.20		184.20
Active de rezervă	490.07			16.81	29.50	-12.69	112.96	185.05	-72.09	1.95	206.69	-204.74	621.79	421.24	200.55
Drepturi speciale de trager	0.11			0.11	0.02	-0.02	5.42	5.42	-5.42	1.95		1.95	2.06	5.44	-3.38
Devize străine	489.96			16.81	29.48	-12.67	112.96	179.63	-66.67		206.69	-206.69	619.73	415.80	203.93
Valută și depozite	478.08			478.08	29.48	-29.48		179.63	-179.63		119.00	-119.00	478.08	328.11	149.97
Titluri de valoare	11.88			16.81	112.96	16.81	112.96		112.96		87.69	-87.69	141.65	87.69	53.96
Erori și omisiuni		118.86	-118.86		9.24	-9.24	66.67	66.67	66.67	93.12		93.12	159.79	128.10	31.69
<b>Balanța</b>	<b>1523.92</b>	<b>1523.92</b>		<b>1274.37</b>	<b>1274.37</b>		<b>1600.16</b>	<b>1600.16</b>		<b>1728.80</b>	<b>1728.80</b>		<b>6127.25</b>	<b>6127.25</b>	

Cursul oficial de schimb al leului moldovenesc față de 1 dolar SUA (medie trimestrială)

Trimestrul I	Trimestrul II	Trimestrul III	Trimestrul IV
10.6131	11.2003	11.2270	11.4034

Anexa 6. Balanța de plăți a Republicii Moldova pentru anul 2008 (actualizată)

	milioane USD														
	Trimestrul I			Trimestrul II			Trimestrul III			Trimestrul IV			TOTAL		
	credit	debit	net	credit	debit	net	credit	debit	net	credit	debit	net	credit	debit	net
<b>Contul curent</b>	<b>1084.84</b>	<b>1307.15</b>	<b>-222.31</b>	<b>1302.60</b>	<b>1609.44</b>	<b>-306.84</b>	<b>1480.93</b>	<b>1661.67</b>	<b>-180.74</b>	<b>1277.95</b>	<b>1540.87</b>	<b>-262.92</b>	<b>5146.32</b>	<b>6119.13</b>	<b>-972.81</b>
Bunuri și servicii	535.88	1214.43	-678.55	624.14	1506.89	-882.75	719.93	1558.36	-838.43	609.86	1426.53	-816.67	2489.81	5706.21	-3216.40
Bunuri	351.76	1036.74	-684.98	403.26	1279.69	-876.43	482.78	1328.05	-845.27	408.11	1224.66	-816.55	1645.91	4869.14	-3223.23
Export total (FOB)	351.76		351.76	403.26		403.26	482.78		482.78	408.11		408.11	1645.91		1645.91
Mărfuri generale	240.18		240.18	279.38		279.38	338.35		338.35	294.67		294.67	1152.58		1152.58
Bunuri pentru prelucrare	107.20		107.20	117.42		117.42	134.91		134.91	105.36		105.36	464.89		464.89
Prelucrare peste hotare	0.30		0.30	0.17		0.17	0.09		0.09	0.33		0.33	0.89		0.89
Prelucrare în interiorul țării	106.90		106.90	117.25		117.25	134.82		134.82	105.03		105.03	464.00		464.00
Reparații de bunuri	0.11		0.11	0.42		0.42	0.34		0.34	0.42		0.42	1.29		1.29
Bunuri procurate în porturi de către cărauși	4.27		4.27	6.04		6.04	9.18		9.18	7.66		7.66	27.15		27.15
Import total (FOB)		1036.74	-1036.74		1279.69	-1279.69		1328.05	-1328.05		1224.66	-1224.66		4869.14	-4869.14
Mărfuri generale		961.42	-961.42		1176.89	-1176.89		1229.62	-1229.62		1140.26	-1140.26		4508.19	-4508.19
din care resurse energetice (fără energia electrică)		212.56	-212.56		228.86	-228.86		223.55	-223.55		238.27	-238.27		903.24	-903.24
Bunuri pentru prelucrare		72.17	-72.17		97.84	-97.84		91.12	-91.12		80.54	-80.54		341.67	-341.67
Prelucrare peste hotare		0.40	-0.40		0.67	-0.67		0.50	-0.50		0.92	-0.92		2.49	-2.49
Prelucrare în interiorul țării		71.77	-71.77		97.17	-97.17		90.62	-90.62		79.62	-79.62		339.18	-339.18
Reparații de bunuri		0.14	-0.14		0.18	-0.18		0.14	-0.14		0.09	-0.09		0.55	-0.55
Bunuri procurate în porturi de către cărauși		2.97	-2.97		4.74	-4.74		7.06	-7.06		3.62	-3.62		18.39	-18.39
Aur nemonetar		0.04	-0.04		0.04	-0.04		0.11	-0.11		0.15	-0.15		0.34	-0.34
Servicii	184.12	177.69	6.43	220.88	227.20	-6.32	237.15	230.31	6.84	201.75	201.87	-0.12	843.90	837.07	6.83
Export total	184.12		184.12	220.88		220.88	237.15		237.15	201.75		201.75	843.90		843.90
Import total		177.69	-177.69		227.20	-227.20		230.31	-230.31		201.87	-201.87		837.07	-837.07
Transport	85.80	70.44	15.36	92.57	87.23	5.34	97.37	87.77	9.60	81.30	79.48	1.82	357.04	324.92	32.12
Călătorii	45.03	60.71	-15.68	56.92	76.42	-19.50	65.50	84.07	-18.57	48.97	66.49	-17.52	216.42	287.69	-71.27
Servicii de comunicații	24.57	9.93	14.64	28.17	12.08	16.09	32.67	13.42	19.25	29.15	11.94	17.21	114.56	47.37	67.19
Servicii de construcții	1.48	1.27	0.21	5.25	4.03	1.22	2.36	2.28	0.08	6.35	2.02	4.33	15.44	9.60	5.84
Servicii de asigurări	0.33	3.65	-3.32	0.39	4.17	-3.78	0.65	3.11	-2.46	2.62	2.07	0.55	3.99	13.00	-9.01
Servicii financiare	0.81	1.07	-0.26	1.35	2.49	-1.14	1.24	1.39	-0.15	1.16	1.93	-0.77	4.56	6.88	-2.32
Servicii de informatică și informaționale	5.16	2.66	2.50	7.19	5.08	2.11	8.19	3.79	4.40	5.73	4.46	1.27	26.27	15.99	10.28
Servicii royalty și onorarii pentru licențe	0.71	4.73	-4.02	1.40	4.03	-2.63	0.89	4.22	-3.33	0.90	1.94	-1.04	3.90	14.92	-11.02
Alte servicii de afaceri	16.49	14.60	1.89	24.06	20.89	3.17	23.84	20.73	3.11	17.04	13.88	3.16	81.43	70.10	11.33
Servicii personale, culturale și de recreare	0.16	0.15	0.01	0.09	0.18	-0.09	0.09	0.26	-0.17	0.01	0.31	-0.30	0.35	0.90	-0.55
Servicii guvernamentale neincluse în altă parte	3.58	8.48	-4.90	3.49	10.60	-7.11	4.35	9.27	-4.92	8.52	17.35	-8.83	19.94	45.70	-25.76
Venituri	195.81	63.64	132.17	231.48	74.57	156.91	250.97	73.73	177.24	227.96	89.49	138.47	906.22	301.43	604.79
Compensare pentru muncă	180.00	20.16	159.84	216.00	19.81	196.19	233.00	19.38	213.62	213.00	19.65	193.35	842.00	79.00	763.00
Venituri din investiții	15.81	43.48	-27.67	15.48	54.76	-39.28	17.97	54.35	-36.38	14.96	69.84	-54.88	64.22	222.43	-158.21
Venituri din investiții directe	0.10	26.27	-26.17	0.39	36.60	-36.21	0.36	33.55	-33.19	0.20	54.28	-54.08	1.05	150.70	-149.65
Venituri din titluri de participare	0.10	23.32	-23.22	0.36	33.35	-32.99	0.36	29.99	-29.63	0.20	46.76	-46.56	1.02	133.42	-132.40
Dividende și profituri distribuite ale filialelor	0.10	3.21	-3.11	0.36	7.54	-7.18	0.36	2.25	-1.89	0.20	21.72	-21.52	1.02	34.72	-33.70

	Trimestrul I			Trimestrul II			Trimestrul III			Trimestrul IV			TOTAL		
	credit	debit	net	credit	debit	net	credit	debit	net	credit	debit	net	credit	debit	net
Venit reinvestit și profituri nedistribuite ale filialelor		20.11	-20.11		25.81	-25.81		27.74	-27.74		25.04	-25.04		98.70	-98.70
Dobânzi		2.95	-2.95	0.03	3.25	-3.22		3.56	-3.56		7.52	-7.52	0.03	17.28	-17.25
Venituri din investiții de portofoliu	3.55	0.46	3.09	3.50	2.98	0.52	4.70	1.15	3.55	4.69	0.18	4.51	16.44	4.77	11.67
Dividende		0.15	-0.15		2.67	-2.67		0.88	-0.88	0.04		0.04	0.04	3.70	-3.66
Bănci					2.67	-2.67		0.85	-0.85					3.52	-3.52
Alte sectoare		0.15	-0.15					0.03	-0.03	0.04	0.04	0.04	0.04	0.18	-0.14
Dobânzi	3.55	0.31	3.24	3.50	0.31	3.19	4.70	0.27	4.43	4.65	0.18	4.47	16.40	1.07	15.33
Obligațiuni și alte titluri de angajamente	3.55	0.31	3.24	3.50	0.31	3.19	4.70	0.27	4.43	4.65	0.18	4.47	16.40	1.07	15.33
Autorități monetare	3.55		3.55	3.50		3.50	4.70		4.70	4.65		4.65	16.40		16.40
Sector guvernamental		0.31	-0.31		0.31	-0.31		0.18	-0.18		0.18	-0.18		0.98	-0.98
Bănci								0.09	-0.09					0.09	-0.09
Venituri din alte investiții	12.16	16.75	-4.59	11.59	15.18	-3.59	12.91	19.65	-6.74	10.07	15.38	-5.31	46.73	66.96	-20.23
Autorități monetare	10.90	0.27	10.63	10.54	0.54	10.00	11.88	0.16	11.72	9.28	0.49	8.79	42.60	1.46	41.14
Sector guvernamental		8.79	-8.79		4.17	-4.17		7.41	-7.41		3.91	-3.91		24.28	-24.28
Bănci	1.18	5.42	-4.24	0.98	6.58	-5.60	0.92	6.12	-5.20	0.67	5.99	-5.32	3.75	24.11	-20.36
Alte sectoare	0.08	2.27	-2.19	0.07	3.89	-3.82	0.11	5.96	-5.85	0.12	4.99	-4.87	0.38	17.11	-16.73
Transferuri curente	353.15	29.08	324.07	446.98	27.98	419.00	510.03	29.58	480.45	440.13	24.85	415.28	1750.29	111.49	1638.80
Guvernamentale	30.56	2.45	28.11	44.27	1.56	42.71	58.07	0.82	57.25	71.43	1.51	69.92	204.33	6.34	197.99
Alte sectoare	322.59	26.63	295.96	402.71	26.42	376.29	451.96	28.76	423.20	368.70	23.34	345.36	1545.96	105.15	1440.81
Transferuri personale	213.97	5.15	208.82	269.48	2.84	266.64	316.09	3.36	312.73	246.48	1.90	244.58	1046.02	13.25	1032.77
Alte transferuri	108.62	21.48	87.14	133.23	23.58	109.65	135.87	25.40	110.47	122.22	21.44	100.78	499.94	91.90	408.04
<b>Contul de capital și financiar</b>	<b>506.99</b>	<b>385.19</b>	<b>121.80</b>	<b>608.36</b>	<b>340.61</b>	<b>267.75</b>	<b>706.18</b>	<b>632.24</b>	<b>73.94</b>	<b>922.74</b>	<b>473.86</b>	<b>448.88</b>	<b>2744.27</b>	<b>1831.90</b>	<b>912.37</b>
<b>Contul de capital</b>	<b>2.43</b>	<b>5.91</b>	<b>-3.48</b>	<b>2.06</b>	<b>7.65</b>	<b>-5.59</b>	<b>2.72</b>	<b>7.13</b>	<b>-4.41</b>	<b>2.12</b>	<b>3.25</b>	<b>-1.13</b>	<b>9.33</b>	<b>23.94</b>	<b>-14.61</b>
Transferuri de capital	2.43	5.91	-3.48	2.06	7.65	-5.59	2.72	7.13	-4.41	2.12	3.25	-1.13	9.33	23.94	-14.61
Alte sectoare	2.43	5.91	-3.48	2.06	7.65	-5.59	2.72	7.13	-4.41	2.12	3.25	-1.13	9.33	23.94	-14.61
Transferurile migranților	2.43	5.90	-3.47	2.01	6.88	-4.87	2.72	7.13	-4.41	2.12	3.25	-1.13	9.28	23.16	-13.88
Altele		0.01	-0.01	0.05	0.77	-0.72							0.05	0.78	-0.73
<b>Contul financiar</b>	<b>504.56</b>	<b>379.28</b>	<b>125.28</b>	<b>606.30</b>	<b>332.96</b>	<b>273.34</b>	<b>703.46</b>	<b>625.11</b>	<b>78.35</b>	<b>920.62</b>	<b>470.61</b>	<b>450.01</b>	<b>2734.94</b>	<b>1807.96</b>	<b>926.98</b>
Investiții directe	145.91	31.27	114.64	228.96	42.27	186.69	286.49	50.04	236.45	214.02	56.42	157.60	875.38	180.00	695.38
Peste hotare	3.12	5.46	-2.34	3.75	7.00	-3.25	0.11	8.43	-8.32	0.12	2.29	-2.17	7.10	23.18	-16.08
Capital social și venit reinvestit	0.60	3.76	-3.16		3.81	-3.81		7.14	-7.14	0.09	2.11	-2.02	0.69	16.82	-16.13
Capital social	0.60	3.76	-3.16		3.81	-3.81		7.14	-7.14	0.09	2.11	-2.02	0.69	16.82	-16.13
Creanțe față de filiale	0.60	3.76	-3.16		3.81	-3.81		7.14	-7.14	0.09	2.11	-2.02	0.69	16.82	-16.13
Alte sectoare	0.60	3.76	-3.16		3.81	-3.81		7.14	-7.14	0.09	2.11	-2.02	0.69	16.82	-16.13
Alt capital	2.52	1.70	0.82	3.75	3.19	0.56	0.11	1.29	-1.18	0.03	0.18	-0.15	6.41	6.36	0.05
Creanțe față de filiale	2.52	1.70	0.82	3.75	3.19	0.56	0.11	1.29	-1.18	0.03	0.18	-0.15	6.41	6.36	0.05
Alte sectoare	2.52	1.70	0.82	3.75	3.19	0.56	0.11	1.29	-1.18	0.03	0.18	-0.15	6.41	6.36	0.05
În economia națională	142.79	25.81	116.98	225.21	35.27	189.94	286.38	41.61	244.77	213.90	54.13	159.77	868.28	156.82	711.46
Capital social și venit reinvestit	99.40	10.77	88.63	124.18	7.15	117.03	194.07	5.39	188.68	162.26	16.20	146.06	579.91	39.51	540.40
Capital social	79.29	10.77	68.52	98.37	7.15	91.22	166.33	5.39	160.94	137.22	16.20	121.02	481.21	39.51	441.70



	Trimestrul I			Trimestrul II			Trimestrul III			Trimestrul IV			TOTAL		
	credit	debit	net	credit	debit	net	credit	debit	net	credit	debit	net	credit	debit	net
Pe termen lung	1.92	1.50	0.42	3.48	1.50	1.98	5.40	-5.40	4.80	5.80	1.00	4.80	11.20	9.40	1.80
Valută și depozite	40.07	13.69	26.38	28.06	69.71	-41.65	39.03	30.68	8.35	40.14	59.18	-19.04	147.30	173.26	-25.96
Bănci	20.47		20.47	46.26	46.26	-46.26	17.43	0.28	17.15	6.06	33.62	-27.56	43.96	80.16	-36.20
Alte sectoare	19.60	13.69	5.91	28.06	23.45	4.61	21.60	30.40	-8.80	34.08	25.56	8.52	103.34	93.10	10.24
Pasive	257.46	121.29	136.17	256.36	105.04	151.32	333.21	179.71	153.50	299.34	116.18	183.16	1146.37	522.22	624.15
Credite comerciale	75.95	1.44	74.51	38.57	3.29	35.28	14.02	11.70	2.32	25.19	6.14	19.05	153.73	22.57	131.16
Alte sectoare	75.95	1.44	74.51	38.57	3.29	35.28	14.02	11.70	2.32	25.19	6.14	19.05	153.73	22.57	131.16
Pe termen scurt	75.95	1.44	74.51	38.57	3.29	35.28	14.02	11.70	2.32	25.19	6.14	19.05	153.73	22.57	131.16
Împrumuturi	154.94	87.85	67.09	163.23	83.93	79.30	289.75	137.09	152.66	205.67	93.60	112.07	813.59	402.47	411.12
Autorități monetare	18.88	9.51	9.37		1.50	-1.50	18.68	9.77	8.91		4.65	-4.65	37.56	25.43	12.13
Utilizarea creditelor și a împrumuturilor FMI	18.88	9.51	9.37		1.50	-1.50	18.68	9.77	8.91		4.65	-4.65	37.56	25.43	12.13
Sector guvernamental	16.72	12.77	3.95	14.93	13.06	1.87	28.81	13.75	15.06	14.36	15.15	-0.79	74.82	54.73	20.09
Alte împrumuturi pe termen lung	16.72	12.77	3.95	14.93	13.06	1.87	28.81	13.75	15.06	14.36	15.15	-0.79	74.82	54.73	20.09
Sector bancar	26.61	17.04	9.57	35.01	15.85	19.16	101.84	8.00	93.84	64.14	20.67	43.47	227.60	61.56	166.04
Pe termen lung	22.86	14.98	7.88	27.01	14.37	12.64	68.84	7.00	61.84	54.30	17.26	37.04	173.01	53.61	119.40
Pe termen scurt	3.75	2.06	1.69	8.00	1.48	6.52	33.00	1.00	32.00	9.84	3.41	6.43	54.59	7.95	46.64
Alte sectoare	92.73	48.53	44.20	113.29	53.52	59.77	140.42	105.57	34.85	127.17	53.13	74.04	473.61	260.75	212.86
Pe termen lung	63.92	27.96	35.96	101.76	36.54	65.22	134.18	84.93	49.25	115.80	39.59	76.21	415.66	189.02	226.64
Pe termen scurt	28.81	20.57	8.24	11.53	16.98	-5.45	6.24	20.64	-14.40	11.37	13.54	-2.17	57.95	71.73	-13.78
Valută și depozite	12.56		12.56	29.91		29.91	4.84	1.71	3.13	16.60	9.08	7.52	63.91	10.79	53.12
Sector bancar	12.56		12.56	29.91		29.91	4.84	1.71	3.13	16.60	9.08	7.52	63.91	10.79	53.12
Alte pasive	14.01	32.00	-17.99	24.65	17.82	6.83	24.60	29.21	-4.61	51.88	7.36	44.52	115.14	86.39	28.75
Sector guvernamental	9.70	9.70		4.40	4.40		10.06	10.06		7.36	7.36		31.52	31.52	
Pe termen scurt	9.70	9.70		4.40	4.40		10.06	10.06		7.36	7.36		31.52	31.52	
Sector bancar		10.30	-10.30	19.15		19.15		19.15	-19.15				19.15	29.45	-10.30
Pe termen scurt		10.30	-10.30	19.15		19.15		19.15	-19.15				19.15	29.45	-10.30
Alte sectoare	4.31	12.00	-7.69	1.10	13.42	-12.32	14.54		14.54	44.52		44.52	64.47	25.42	39.05
Pe termen scurt	4.31	12.00	-7.69	1.10	13.42	-12.32	14.54		14.54	44.52		44.52	64.47	25.42	39.05
Active de rezervă	46.46	106.34	-59.88	1.06	108.18	-107.12		355.53	-355.53	296.37	225.85	70.52	343.89	795.90	-452.01
Drepturi speciale de tragere		1.03	-1.03	1.06		1.06		0.09	-0.09	0.07		0.07	1.13	1.12	0.01
Deviză străine	46.46	105.31	-58.85		108.18	-108.18		355.44	-355.44	296.30	225.85	70.45	342.76	794.78	-452.02
Valută și depozite		105.31	-105.31		23.77	-23.77		286.28	-286.28	296.30		296.30	296.30	415.36	-119.06
Titluri de valoare	46.46		46.46		84.41	-84.41		69.16	-69.16			225.85	46.46	379.42	-332.96
Erori și omisiuni	100.51		100.51	39.09		39.09	106.80		106.80		185.96	-185.96	246.40	185.96	60.44
<b>Balanța</b>	<b>1692.34</b>	<b>1692.34</b>		<b>1950.05</b>	<b>1950.05</b>		<b>2293.91</b>	<b>2293.91</b>		<b>2200.69</b>	<b>2200.69</b>		<b>8136.99</b>	<b>8136.99</b>	

Cursul oficial de schimb al leului moldovenesc față de 1 dolar SUA (medie trimestrială)

Trimestrul I	Trimestrul II	Trimestrul III	Trimestrul IV
11.1141	10.2928	9.8045	10.3533



Anexa 7. Balanța de plăți a Republicii Moldova pentru perioada 2002-2011

	milioane USD										
	2002	2003	2004	2005	2006	2007	2008*	2009*	2010*	2011	
<b>Contul curent</b>	-19.80	-130.17	-46.13	-225.81	-386.42	-671.10	-972.81	-446.70	-448.99	-790.37	
<b>Bunuri și servicii</b>	-418.14	-667.34	-775.14	-1212.24	-1603.24	-2319.79	-3216.40	-1988.57	-2283.03	-2872.03	
<i>Credit</i>	876.35	1055.02	1326.15	1503.52	1527.91	2001.75	2489.81	2000.03	2290.75	3158.53	
<i>Debit</i>	-1294.49	-1722.36	-2101.29	-2715.76	-3131.15	-4321.54	-5706.21	-3988.60	-4573.78	-6030.56	
<b>Bunuri</b>	-377.80	-623.01	-754.17	-1191.50	-1582.70	-2298.07	-3223.23	-1948.82	-2219.52	-2869.43	
<i>Credit</i>	659.70	805.09	994.07	1104.58	1060.81	1373.34	1645.91	1326.92	1590.44	2277.06	
<i>Debit</i>	-1037.50	-1428.10	-1748.24	-2296.08	-2643.51	-3671.41	-4869.14	-3275.74	-3809.96	-5146.49	
<b>Export total (FOB)</b>	659.70	805.09	994.07	1104.58	1060.81	1373.34	1645.91	1326.92	1590.44	2277.06	
Mărfuri generale	524.36	655.89	793.91	885.66	779.04	1013.29	1152.58	902.77	1146.76	1718.08	
Bunuri pentru prelucrare	134.93	149.08	199.16	217.90	273.34	346.75	464.89	396.22	414.73	527.04	
Prelucrare peste hotare	0.24	0.84	0.23	0.15	1.15	1.86	0.89	0.45	4.17	4.97	
Prelucrare în interiorul țării	134.69	148.24	198.93	217.75	272.19	344.89	464.00	395.77	410.56	522.07	
Reparații de bunuri	0.19	0.12	0.54	0.58	0.52	0.59	1.29	0.88	0.70	1.06	
Bunuri procurate în porturi de către cărauși	0.22		0.46	0.44	7.91	12.71	27.15	26.80	28.00	30.28	
Aur nemonetar								0.25	0.25	0.60	
<b>Import total (FOB)</b>	-1037.50	-1428.10	-1748.24	-2296.08	-2643.51	-3671.41	-4869.14	-3275.74	-3809.96	-5146.49	
Mărfuri generale	-912.77	-1305.90	-1589.07	-2113.87	-2428.02	-3401.61	-4508.19	-2974.11	-3472.49	-4695.04	
din care resurse energetice (fără energia electrică)	-194.24	-232.83	-308.57	-425.86	-544.89	-644.70	-903.24	-652.99	-732.77	-1046.76	
Bunuri pentru prelucrare	-121.12	-117.37	-151.97	-172.01	-208.84	-261.65	-341.67	-287.77	-312.38	-425.92	
Prelucrare peste hotare	-0.12	-0.01	-0.26	-0.86	-4.13	-7.21	-2.49	-3.73	-3.91	-1.89	
Prelucrare în interiorul țării	-121.00	-117.36	-151.71	-171.15	-204.71	-254.44	-339.18	-284.04	-308.47	-424.03	
Reparații de bunuri	-0.58	-1.40	-3.34	-5.27	-0.64	-0.80	-0.55	-1.38	-5.80	-5.13	
Bunuri procurate în porturi de către cărauși	-2.79	-3.29	-3.85	-4.52	-5.55	-6.63	-18.39	-12.45	-19.21	-19.82	
Aur nemonetar	-0.24	-0.14	-0.01	-0.41	-0.46	-0.72	-0.34	-0.03	-0.08	-0.58	
<b>Servicii</b>	-40.34	-44.33	-20.97	-20.74	-20.54	-21.72	6.83	-39.75	-63.51	-2.60	
<i>Credit</i>	216.65	249.93	332.08	398.94	467.10	628.41	843.90	673.11	700.31	881.47	
<i>Debit</i>	-256.99	-294.26	-353.05	-419.68	-487.64	-650.13	-837.07	-712.86	-763.82	-884.07	
Transport	33.06	27.15	26.60	22.47	24.87	18.48	32.12	-3.29	-40.10	-21.99	
<i>Credit</i>	109.23	127.07	142.64	169.55	196.95	263.76	357.04	253.48	244.46	343.04	
<i>Debit</i>	-76.17	-99.92	-116.04	-147.08	-172.08	-245.28	-324.92	-256.77	-284.56	-365.03	
Călătorii	-45.06	-45.03	-21.97	-38.04	-72.94	-61.96	-71.27	-70.52	-87.60	-104.79	
<i>Credit</i>	50.35	54.38	91.20	103.18	116.61	170.63	216.42	172.52	172.71	194.96	
<i>Debit</i>	-95.41	-99.41	-113.17	-141.22	-189.55	-232.59	-287.69	-243.04	-260.31	-299.75	
Servicii de comunicații	6.00	5.38	26.53	32.09	42.19	48.12	67.19	66.06	87.92	91.50	
<i>Credit</i>	19.96	24.40	45.34	59.37	71.19	85.67	114.56	105.21	126.05	133.96	
<i>Debit</i>	-13.96	-19.02	-18.81	-27.28	-29.00	-37.55	-47.37	-39.15	-38.13	-42.46	
Servicii de construcții	-3.73	-1.56	0.90	3.56	6.48	7.70	5.84	2.50	-9.95	-0.90	
<i>Credit</i>	0.89	0.56	4.30	6.05	10.70	15.03	15.44	26.78	14.53	17.25	
<i>Debit</i>	-4.62	-2.12	-3.40	-2.49	-4.22	-7.33	-9.60	-24.28	-24.48	-18.15	
Servicii de asigurări	-0.49	-1.37	-1.45	-2.50	-4.77	-3.14	-9.01	-9.81	-14.50	-11.77	

	2002	2003	2004	2005	2006	2007	2008*	2009*	2010*	2011
<i>Credit</i>	0.81	1.04	0.76	0.56	0.84	2.05	3.99	2.11	1.20	1.51
<i>Debit</i>	-1.30	-2.41	-2.21	-3.06	-5.61	-5.19	-13.00	-11.92	-15.70	-13.28
Servicii financiare	-0.21	-1.12	-1.18	-0.39	-0.92	-2.64	-2.32	-2.02	-3.39	-1.88
<i>Credit</i>	2.08	1.80	1.71	3.21	4.02	4.09	4.56	3.14	3.10	4.63
<i>Debit</i>	-2.29	-2.92	-2.89	-3.60	-4.94	-6.73	-6.88	-5.16	-6.49	-6.51
Servicii de informatică și informaționale	-10.96	-1.53	-3.49	-0.76	2.08	-1.38	10.28	5.77	9.79	24.85
<i>Credit</i>	0.87	1.19	2.63	3.64	7.97	14.27	26.27	29.75	33.42	47.84
<i>Debit</i>	-11.83	-2.72	-6.12	-4.40	-5.89	-15.65	-15.99	-23.98	-23.63	-22.99
Servicii royalty și onorarii pentru licențe	0.09	-1.62	-0.42	-0.74	-2.33	-1.02	-11.02	-6.29	-7.89	-11.29
<i>Credit</i>	1.31	1.40	2.21	1.59	1.68	6.20	3.90	4.34	4.86	5.31
<i>Debit</i>	-1.22	-3.02	-2.63	-2.33	-4.01	-7.22	-14.92	-10.63	-12.75	-16.60
Alte servicii de afaceri	-15.87	-17.54	-37.29	-21.98	-3.14	-7.14	11.33	-7.89	5.55	31.75
<i>Credit</i>	20.11	18.28	28.40	36.19	38.27	47.35	81.43	54.04	62.12	90.63
<i>Debit</i>	-35.98	-35.82	-65.69	-58.17	-41.41	-54.49	-70.10	-61.93	-56.57	-58.88
Servicii personale, culturale și de recreare	0.47	-0.13	0.30	0.20	-0.05	-0.41	-0.55	-0.92	-1.03	-0.95
<i>Credit</i>	0.70	0.50	0.78	0.78	0.61	0.28	0.35	0.01	0.07	0.34
<i>Debit</i>	-0.23	-0.63	-0.48	-0.58	-0.66	-0.69	-0.90	-0.93	-1.10	-1.29
Servicii guvernamentale neincluse în altă parte	-3.64	-6.96	-9.50	-14.65	-12.01	-18.33	-25.76	-13.34	-2.31	2.87
<i>Credit</i>	10.34	19.31	12.11	14.82	18.26	19.08	19.94	21.73	37.79	42.00
<i>Debit</i>	-13.98	-26.27	-21.61	-29.47	-30.27	-37.41	-45.70	-35.07	-40.10	-39.13
<b>Venituri</b>	<b>156.58</b>	<b>230.79</b>	<b>357.04</b>	<b>410.89</b>	<b>402.53</b>	<b>416.41</b>	<b>604.79</b>	<b>321.24</b>	<b>507.12</b>	<b>565.90</b>
<i>Credit</i>	229.38	340.79	490.04	539.27	605.91	710.07	906.22	592.06	767.16	927.49
<i>Debit</i>	-72.80	-110.00	-133.00	-128.38	-203.38	-293.66	-301.43	-270.82	-260.04	-361.59
Compensare pentru muncă	185.69	289.02	438.94	476.83	522.60	592.89	763.00	497.12	683.61	863.22
<i>Credit</i>	221.00	332.00	480.00	520.00	573.00	649.00	842.00	563.42	742.96	899.03
<i>Debit</i>	-35.31	-42.98	-41.06	-43.17	-50.40	-56.11	-79.00	-66.30	-59.35	-35.81
Venituri din investiții	-29.11	-58.23	-81.90	-65.94	-120.07	-176.48	-158.21	-175.88	-176.49	-297.32
<i>Credit</i>	8.38	8.79	10.04	19.27	32.91	61.07	64.22	28.64	24.20	28.46
<i>Debit</i>	-37.49	-67.02	-91.94	-85.21	-152.98	-237.55	-222.43	-204.52	-200.69	-325.78
Venituri din investiții directe	13.56	-24.74	-49.54	-44.86	-107.74	-182.11	-149.65	-138.27	-144.07	-257.28
<i>Credit</i>					0.07	0.13	1.05	2.31	7.03	6.35
<i>Debit</i>	13.56	-24.74	-49.54	-44.86	-107.81	-182.24	-150.70	-140.58	-151.10	-263.63
Venituri din titluri de participare	22.12	-18.65	-42.00	-33.42	-96.67	-165.55	-132.40	-120.95	-132.22	-240.75
<i>Credit</i>						0.03	1.02	2.14	6.16	6.21
<i>Debit</i>	22.12	-18.65	-42.00	-33.42	-96.67	-165.58	-133.42	-123.09	-138.38	-246.96
Dividende și profituri distribuite ale filialelor	-5.31	-3.31	-3.93	-6.07	-55.08	-52.74	-33.70	-132.51	-117.67	-146.33
<i>Credit</i>						0.03	1.02	2.14	6.16	6.21
<i>Debit</i>	-5.31	-3.31	-3.93	-6.07	-55.08	-52.77	-34.72	-134.65	-123.83	-152.54
Venit reinvestit și profituri nedistribuite ale filialelor	27.43	-15.34	-38.07	-27.35	-41.59	-112.81	-98.70	11.56	-14.55	-94.42
<i>Debit</i>	27.43	-15.34	-38.07	-27.35	-41.59	-112.81	-98.70	11.56	-14.55	-94.42
Dobânzi	-8.56	-6.09	-7.54	-11.44	-11.07	-16.56	-17.25	-17.32	-11.85	-16.53
<i>Credit</i>					0.07	0.10	0.03	0.17	0.87	0.14

	2002	2003	2004	2005	2006	2007	2008*	2009*	2010*	2011
<i>Debit</i>	-8.56	-6.09	-7.54	-11.44	-11.14	-16.66	-17.28	-17.49	-12.72	-16.67
Venituri din investiții de portofoliu										
<i>Credit</i>	-1.48	2.83	0.12	2.68	8.35	11.76	11.67	17.64	11.05	12.29
<i>Debit</i>	2.22	2.83	2.37	5.12	10.87	14.96	16.44	19.19	13.74	15.95
Dividende	-3.70	-2.83	-2.25	-2.44	-2.52	-3.20	-4.77	-1.55	-2.69	-3.66
<i>Credit</i>	-0.25	-0.59	-0.24	-0.04	-0.23	-1.43	-3.66	-1.19	-2.56	-3.56
<i>Debit</i>	0.05	0.05			0.01	0.01	0.04	0.04	0.09	0.09
<i>Debit</i>	-0.25	-0.64	-0.24	-0.04	-0.23	-1.44	-3.70	-1.19	-2.65	-3.65
Bănci	-0.24	-0.32	-0.24	-0.04	-0.21	-1.36	-3.52	-0.89	-1.82	-3.08
<i>Debit</i>	-0.24	-0.32	-0.24	-0.04	-0.21	-1.36	-3.52	-0.89	-1.82	-3.08
Alte sectoare	-0.01	-0.27			-0.02	-0.07	-0.14	-0.30	-0.74	-0.48
<i>Credit</i>		0.05				0.01	0.04	0.04	0.09	0.09
<i>Debit</i>	-0.01	-0.32			-0.02	-0.08	-0.18	-0.30	-0.83	-0.57
Dobânzi	-1.23	0.59	0.36	2.72	8.58	13.19	15.33	18.83	13.61	15.85
<i>Credit</i>	2.22	2.78	2.37	5.12	10.87	14.95	16.40	19.19	13.65	15.86
<i>Debit</i>	-3.45	-2.19	-2.01	-2.40	-2.29	-1.76	-1.07	-0.36	-0.04	-0.01
Obligațiuni și alte titluri de angajamente										
<i>Credit</i>	-1.23	0.59	0.36	2.72	8.58	13.19	15.33	18.83	13.61	15.85
<i>Debit</i>	2.22	2.78	2.37	5.12	10.87	14.95	16.40	19.19	13.65	15.86
<i>Debit</i>	-3.45	-2.19	-2.01	-2.40	-2.29	-1.76	-1.07	-0.36	-0.04	-0.01
Autorități monetare										
<i>Credit</i>	2.08	2.71	2.37	5.11	10.87	14.95	16.40	19.19	13.65	15.67
<i>Debit</i>	2.08	2.71	2.37	5.11	10.87	14.95	16.40	19.19	13.65	15.67
Sector guvernamental										
<i>Debit</i>	-3.44	-2.18	-2.00	-2.28	-2.28	-1.76	-0.98	-0.36		
<i>Debit</i>	-3.44	-2.18	-2.00	-2.28	-2.28	-1.76	-0.98	-0.36		
Bănci										
<i>Credit</i>	0.13	0.06	-0.01	-0.11	-0.01		-0.09			
<i>Debit</i>	0.14	0.07		0.01						
<i>Debit</i>	-0.01	-0.01	-0.01	-0.12	-0.01		-0.09			
Alte sectoare										
<i>Credit</i>									-0.04	0.18
<i>Debit</i>										0.19
Venituri din alte investiții										
<i>Credit</i>	-41.19	-33.49	-32.48	-23.76	-20.68	-6.13	-20.23	-55.25	-43.47	-52.33
<i>Debit</i>	6.16	5.96	7.67	14.15	21.97	45.98	46.73	7.14	3.43	6.16
Autorități monetare										
<i>Credit</i>	-47.35	-39.45	-40.15	-37.91	-42.65	-52.11	-66.96	-62.39	-46.90	-58.49
<i>Debit</i>	0.15	0.72	3.00	9.28	13.64	28.85	41.14	5.28	1.75	2.34
Sector guvernamental										
<i>Credit</i>	3.79	3.48	5.54	11.93	16.19	31.06	42.60	6.13	2.30	3.76
<i>Debit</i>	-3.64	-2.76	-2.54	-2.65	-2.55	-2.21	-1.46	-0.85	-0.55	-1.42
Bănci										
<i>Debit</i>	-23.26	-21.50	-20.26	-20.01	-23.50	-25.36	-24.28	-18.26	-14.59	-15.68
<i>Debit</i>	-23.26	-21.50	-20.26	-20.01	-23.50	-25.36	-24.28	-18.26	-14.59	-15.68
Alte sectoare										
<i>Credit</i>	-1.29	-1.04	-2.06	-1.35	-0.24	4.70	-20.36	-22.12	-12.77	-16.97
<i>Debit</i>	2.37	2.48	2.07	2.12	5.52	14.85	3.75	0.82	0.90	1.44
Bănci										
<i>Credit</i>	-3.66	-3.52	-4.13	-3.47	-5.76	-10.15	-24.11	-22.94	-13.67	-18.41
<i>Debit</i>	-16.79	-11.67	-13.16	-11.68	-10.58	-14.32	-16.73	-20.15	-17.86	-22.02
Alte sectoare										
<i>Credit</i>			0.06	0.10	0.26	0.07	0.38	0.19	0.23	0.96
<i>Debit</i>	-16.79	-11.67	-13.22	-11.78	-10.84	-14.39	-17.11	-20.34	-18.09	-22.98

	2002	2003	2004	2005	2006	2007	2008*	2009*	2010*	2011
<b>Transferuri curente</b>	<b>241.76</b>	<b>306.38</b>	<b>371.97</b>	<b>575.54</b>	<b>814.29</b>	<b>1232.28</b>	<b>1638.80</b>	<b>1220.63</b>	<b>1326.92</b>	<b>1515.76</b>
<i>Credit</i>	261.05	334.19	407.77	618.76	864.28	1297.34	1750.29	1323.99	1416.32	1615.99
<i>Debit</i>	-19.29	-27.81	-35.80	-43.22	-49.99	-65.06	-111.49	-103.36	-89.40	-100.23
Guvernamentale	61.30	62.10	58.68	75.89	69.00	139.02	197.99	172.44	243.46	227.29
<i>Credit</i>	64.85	67.36	64.06	81.25	75.53	143.93	204.33	186.16	250.25	236.77
<i>Debit</i>	-3.55	-5.26	-5.38	-5.36	-6.53	-4.91	-6.34	-13.72	-6.79	-9.48
Alte sectoare	180.46	244.28	313.29	499.65	745.29	1093.26	1440.81	1048.19	1083.46	1288.47
<i>Credit</i>	196.20	266.83	343.71	537.51	788.75	1153.41	1545.96	1137.83	1166.07	1379.22
<i>Debit</i>	-15.74	-22.55	-30.42	-37.86	-43.46	-60.15	-105.15	-89.64	-82.61	-90.75
Transferuri personale	100.62	151.19	220.60	391.98	596.36	826.47	1032.77	627.24	589.23	685.98
<i>Credit</i>	101.59	152.02	221.37	395.08	602.82	842.26	1046.02	635.21	608.47	701.37
<i>Debit</i>	-0.97	-0.83	-0.77	-3.10	-6.46	-15.79	-13.25	-7.97	-19.24	-15.39
Alte transferuri	79.84	93.09	92.69	107.67	148.93	266.79	408.04	420.95	494.23	602.49
<i>Credit</i>	94.61	114.81	122.34	142.43	185.93	311.15	499.94	502.62	557.60	677.85
<i>Debit</i>	-14.77	-21.72	-29.65	-34.76	-37.00	-44.36	-91.90	-81.67	-63.37	-75.36
<b>Contul de capital și financiar</b>	<b>43.90</b>	<b>82.64</b>	<b>-54.53</b>	<b>47.56</b>	<b>304.40</b>	<b>563.44</b>	<b>912.37</b>	<b>415.01</b>	<b>420.78</b>	<b>704.05</b>
<b>Contul de capital</b>	<b>-19.27</b>	<b>-19.01</b>	<b>-12.81</b>	<b>-3.83</b>	<b>-22.78</b>	<b>-7.96</b>	<b>-14.61</b>	<b>-17.54</b>	<b>-28.36</b>	<b>-29.72</b>
<i>Credit</i>	1.16	4.61	12.73	18.27	6.08	6.97	9.33	12.19	13.39	19.25
<i>Debit</i>	-20.43	-23.62	-25.54	-22.10	-28.86	-14.93	-23.94	-29.73	-41.75	-48.97
Transferuri de capital	-19.27	-19.01	-12.81	-3.83	-22.78	-7.96	-14.61	-17.54	-28.36	-37.72
<i>Credit</i>	1.16	4.61	12.73	18.27	6.08	6.97	9.33	12.19	13.39	11.25
<i>Debit</i>	-20.43	-23.62	-25.54	-22.10	-28.86	-14.93	-23.94	-29.73	-41.75	-48.97
Sector guvernamental			5.52	13.04						
<i>Credit</i>			5.52	13.04						
Anularea datoriei			5.52	13.04						
<i>Credit</i>			5.52	13.04						
Alte sectoare	-19.27	-19.01	-18.33	-16.87	-22.78	-7.96	-14.61	-17.54	-28.36	-37.72
<i>Credit</i>	1.16	4.61	7.21	5.23	6.08	6.97	9.33	12.19	13.39	11.25
<i>Debit</i>	-20.43	-23.62	-25.54	-22.10	-28.86	-14.93	-23.94	-29.73	-41.75	-48.97
Transferurile migranților	-19.12	-20.98	-21.58	-16.87	-22.94	-7.84	-13.88	-17.60	-29.09	-37.66
<i>Credit</i>	1.15	2.61	3.87	5.23	5.90	6.97	9.28	12.13	12.06	11.25
<i>Debit</i>	-20.27	-23.59	-25.45	-22.10	-28.84	-14.81	-23.16	-29.73	-41.15	-48.91
Anularea datoriei			0.44							
<i>Credit</i>			0.44							
Altele	-0.15	1.97	2.81		0.16	-0.12	-0.73	0.06	0.73	-0.06
<i>Credit</i>	0.01	2.00	2.90		0.18		0.05	0.06	1.33	
<i>Debit</i>	-0.16	-0.03	-0.09		-0.02	-0.12	-0.78		-0.60	-0.06
<b>Contul financiar</b>	<b>63.17</b>	<b>101.65</b>	<b>-41.72</b>	<b>51.39</b>	<b>327.18</b>	<b>571.40</b>	<b>926.98</b>	<b>432.55</b>	<b>449.14</b>	<b>733.77</b>
<b>Investiții directe</b>	<b>83.60</b>	<b>73.64</b>	<b>147.80</b>	<b>190.86</b>	<b>259.40</b>	<b>523.90</b>	<b>695.38</b>	<b>138.57</b>	<b>193.90</b>	<b>260.45</b>
<b>Peste hotare</b>	<b>-0.45</b>	<b>-0.11</b>	<b>1.60</b>	<b>0.16</b>	<b>0.93</b>	<b>-17.36</b>	<b>-16.08</b>	<b>-6.76</b>	<b>-3.51</b>	<b>-20.57</b>
Capital social	-0.45	-0.11	-0.21	0.22	-0.84	-12.64	-16.13	-8.20	-3.39	-20.16
Creanțe față de filiale	-0.45	-0.11	-0.21	0.22	-0.84	-12.64	-16.13	-8.20	-3.39	-20.16

	2002	2003	2004	2005	2006	2007	2008*	2009*	2010*	2011
Alte sectoare	-0.45	-0.11	-0.21	0.22	-0.84	-12.64	-16.13	-8.20	-3.39	-20.16
Alt capital			1.81	-0.06	1.77	-4.72	0.05	1.44	-0.12	-0.41
Creanțe față de filiale			1.81	-0.06	1.77	-4.72	0.05	1.44	-0.12	-0.41
Alte sectoare			1.81	-0.06	1.77	-4.72	0.05	1.44	-0.12	-0.41
<b>În economia națională</b>	<b>84.05</b>	<b>73.75</b>	<b>146.20</b>	<b>190.70</b>	<b>258.47</b>	<b>541.26</b>	<b>711.46</b>	<b>145.33</b>	<b>197.41</b>	<b>281.02</b>
Capital social	60.13	39.66	114.12	79.63	119.02	227.38	441.70	161.56	156.98	143.90
Angajamente față de investitorii străini	60.13	39.66	114.12	79.63	119.02	227.38	441.70	161.56	156.98	143.90
Bănci	2.75	1.62	5.09	-2.20	33.18	39.98	30.06	25.45	34.03	7.64
Alte sectoare	57.38	38.04	109.03	81.83	85.84	187.40	411.64	136.11	122.95	136.26
Venit reinvestit	-27.43	15.34	38.07	27.35	41.59	112.81	98.70	-11.56	14.55	94.42
Angajamente	-27.43	15.34	38.07	27.35	41.59	112.81	98.70	-11.56	14.55	94.42
Bănci	5.15	6.06	6.80	8.45	7.09	27.57	22.68	-21.48	-24.66	18.61
Alte sectoare	-32.58	9.28	31.27	18.90	34.50	85.24	76.02	9.92	39.21	75.81
Alt capital	51.35	18.75	-5.99	83.72	97.86	201.07	171.06	-4.67	25.88	42.70
Creanțe față de investitorii străini			-4.81		-0.21	5.24	-15.15	10.18	-4.09	-13.21
Alte sectoare			-4.81		-0.21	5.24	-15.15	10.18	-4.09	-13.21
Angajamente față de investitorii străini	51.35	18.75	-1.18	83.72	98.07	195.83	186.21	-14.85	29.97	55.91
Trageri	76.52	37.05	76.50	131.10	213.18	248.46	280.68	166.52	158.76	141.56
Rambursări	-25.17	-18.30	-77.68	-47.38	-115.11	-52.63	-94.47	-181.37	-128.79	-85.65
Alte sectoare	51.35	18.75	-1.18	83.72	98.07	195.83	186.21	-14.85	29.97	55.91
Trageri	76.52	37.05	76.50	131.10	213.18	248.46	280.68	166.52	158.76	141.56
Rambursări	-25.17	-18.30	-77.68	-47.38	-115.11	-52.63	-94.47	-181.37	-128.79	-85.65
<b>Investiții de portofoliu</b>	<b>-27.38</b>	<b>-23.75</b>	<b>-9.77</b>	<b>-6.95</b>	<b>-4.79</b>	<b>-4.51</b>	<b>6.38</b>	<b>-5.82</b>	<b>5.64</b>	<b>4.74</b>
<b>Active</b>	<b>-1.49</b>	<b>0.40</b>	<b>-1.46</b>	<b>-1.19</b>	<b>-0.21</b>	<b>-0.07</b>	<b>-0.04</b>	<b>-0.25</b>	<b>-0.20</b>	<b>-0.39</b>
Titluri de participare		-0.10	-0.16		-0.21	-0.07	-0.03	-0.25	-0.20	-0.39
Bănci										-0.01
Alte sectoare		-0.10	-0.16		-0.21	-0.07	-0.03	-0.25	-0.20	-0.38
Titluri de creanță	-1.49	0.50	-1.30	-1.19			-0.01			
Obligațiuni și alte titluri de creanță	-1.49	0.50	-1.30	-1.19			-0.01			
Bănci	-1.49	0.50	-1.30	-1.19			-0.01			
<b>Pasive</b>	<b>-25.89</b>	<b>-24.15</b>	<b>-8.31</b>	<b>-5.76</b>	<b>-4.58</b>	<b>-4.44</b>	<b>6.42</b>	<b>-5.57</b>	<b>5.84</b>	<b>5.13</b>
Titluri de participare	2.33	0.72	-0.81	0.60	1.78	1.72	11.36	2.39	5.84	5.07
Bănci	1.56	-0.25	-0.60	0.56	1.66	1.47	10.98	-0.52	5.75	3.66
Alte sectoare	0.77	0.97	-0.21	0.04	0.12	0.25	0.38	2.91	0.09	1.41
Titluri de angajamente	-28.22	-24.87	-7.50	-6.36	-6.36	-6.16	-4.94	-7.96		0.06
Obligațiuni și alte titluri de angajamente	-28.22	-24.87	-7.50	-6.36	-6.36	-6.35	-6.36	-6.35		0.06
Sector guvernamental	-28.22	-24.87	-7.50	-6.36	-6.36	-6.35	-6.36	-6.35		
Bănci										0.06
Instrumente ale pieței monetare						0.19	1.42	-1.61		
Sector guvernamental						0.19	1.42	-1.61		
<b>Derivate financiare, net</b>		<b>0.05</b>	<b>0.57</b>	<b>-1.59</b>	<b>0.19</b>	<b>-0.47</b>	<b>0.94</b>	<b>0.34</b>	<b>-0.63</b>	<b>0.19</b>
Bănci		0.05	0.57	-1.59	0.19	-0.47	0.94	0.34	-0.63	0.19

	2002	2003	2004	2005	2006	2007	2008*	2009*	2010*	2011
<b>Derivate financiare, active</b>										
Bănci		-0.01	-0.46	-1.69	-0.12	-0.52	-0.06	-0.08	-0.63	-0.01
		-0.01	-0.46	-1.69	-0.12	-0.52	-0.06	-0.08	-0.63	-0.01
<b>Derivate financiare, pasive</b>										
Bănci		0.06	1.03	0.10	0.31	0.05	1.00	0.42		0.20
		0.06	1.03	0.10	0.31	0.05	1.00	0.42		0.20
<b>Alte investiții</b>	33.91	65.78	-32.33	-2.31	213.14	581.34	676.29	98.91	544.60	746.50
<b>Active</b>	-39.95	6.54	-31.64	-78.17	-49.36	35.32	52.14	-210.56	75.46	91.06
Credite comerciale	-19.47	-17.44	-27.35	-25.67	17.42	-7.61	76.30	44.86	21.24	-74.39
Alte sectoare	-19.47	-17.44	-27.35	-25.67	17.42	-7.61	76.30	44.86	21.24	-74.39
Pe termen scurt	-19.47	-17.44	-27.35	-25.67	17.42	-7.61	76.30	44.86	21.24	-74.39
Împrumuturi						-6.00	1.80	4.20	-7.39	1.99
Bănci									-4.88	1.80
Pe termen lung									-4.88	1.80
Alte sectoare						-6.00	1.80	4.20	-2.51	0.19
Pe termen lung						-6.00	1.80	4.20	-2.51	0.87
Pe termen scurt										-0.68
Valută și depozite										
Autorități monetare										
Sector guvernamental										
Bănci	-20.96	23.98	-5.63	-52.50	-66.78	48.93	-25.96	-259.62	61.61	163.46
			-18.84	-14.13						
Sector guvernamental	0.52	-0.22	0.31	-0.21						
Bănci	-15.70	-19.64	5.76	-50.71	-77.59	49.19	-36.20	-186.77	43.99	79.90
Alte sectoare	-5.78	43.84	7.14	12.55	10.81	-0.26	10.24	-72.85	17.62	83.56
Alte active	0.48		1.34							
Alte sectoare	0.48		1.34							
Pe termen lung			1.34							
Pe termen scurt	0.48									
<b>Pasive</b>	73.86	59.24	-0.69	75.86	262.50	546.02	624.15	309.47	469.14	655.44
Credite comerciale	11.22	27.32	36.61	60.10	44.89	107.08	131.16	90.70	128.62	200.71
Alte sectoare	11.22	27.32	36.61	60.10	44.89	107.08	131.16	90.70	128.62	200.71
Pe termen scurt	11.22	27.32	36.61	60.10	44.89	107.08	131.16	90.70	128.62	200.71
Împrumuturi	-2.01	-23.87	-4.69	-7.51	184.13	334.77	411.12	-57.51	284.04	324.66
Autorități monetare	-5.51	-22.26	-21.61	-21.62	41.05	11.22	12.13	-14.86	52.93	129.21
Utilizarea creditelor și a împrumuturilor FMI	-5.51	-22.26	-21.61	-21.62	41.05	11.22	12.13	-14.86	52.93	129.21
Trageri	12.36				65.15	33.27	37.56		61.34	135.37
Rambursări	-17.87	-22.26	-21.61	-21.62	-24.10	-22.05	-25.43	-14.86	-8.41	-6.16
Sector guvernamental	0.11	-22.62	-19.05	-14.79	57.81	27.60	20.09	-3.41	166.14	34.50
Utilizarea creditelor și a împrumuturilor FMI									121.74	23.87
Trageri									121.74	23.87
Alte împrumuturi pe termen lung	0.11	-22.62	-19.05	-14.79	57.81	27.60	20.09	-3.41	44.40	10.63
Trageri	43.53	25.36	40.41	25.91	118.84	79.28	74.82	41.19	90.31	72.94
Rambursări	-43.42	-47.98	-59.46	-40.70	-61.03	-51.68	-54.73	-44.60	-45.91	-62.31
Sector bancar	7.08	9.49	2.30	1.19	7.00	121.91	166.04	-54.98	33.86	91.20
Pe termen lung	9.18	0.89	8.40	3.19	7.00	111.77	119.40	-8.79	33.86	73.15
Trageri	14.45	7.50	20.40	15.48	24.61	151.13	173.01	98.00	154.21	200.79

	2002	2003	2004	2005	2006	2007	2008*	2009*	2010*	2011
Rambursări	-5.27	-6.61	-12.00	-12.29	-17.61	-39.36	-53.61	-106.79	-120.35	-127.64
Pe termen scurt	-2.10	8.60	-6.10	-2.00		10.14	46.64	-46.19		18.05
Alte sectoare	-3.69	11.52	33.67	27.71	78.27	174.04	212.86	15.74	31.11	69.75
Pe termen lung	-3.67	10.84	34.38	26.10	78.43	144.09	226.64	15.57	7.32	71.13
Trageri	72.95	58.60	93.80	120.61	155.10	267.59	415.66	167.28	200.85	293.23
Rambursări	-76.62	-47.76	-59.42	-94.51	-76.67	-123.50	-189.02	-151.71	-193.53	-222.10
Pe termen scurt	-0.02	0.68	-0.71	1.61	-0.16	29.95	-13.78	0.17	23.79	-1.38
Valută și depozite	3.89	4.60	14.73	12.64	53.32	60.56	53.12	-46.64	-69.59	47.69
Sector bancar	3.89	4.60	14.73	12.64	53.32	60.56	53.12	-46.64	-69.59	47.69
Alte pasive	60.76	51.19	-47.34	10.63	-19.84	43.61	28.75	138.72	126.07	82.38
Sector guvernamental	23.15	37.59	-39.91	16.89	-60.90	-0.13				
Pe termen scurt	23.15	37.59	-39.91	16.89	-60.90	-0.13				
Sector bancar						10.30	-10.30		0.61	5.72
Pe termen scurt						10.30	-10.30		0.61	5.72
Alte sectoare	37.61	13.60	-7.43	-6.26	41.06	33.44	39.05	138.72	125.46	76.66
Pe termen scurt	37.61	13.60	-7.43	-6.26	41.06	33.44	39.05	138.72	125.46	76.66
Alocarea de DST								184.20		
Autorități monetare								184.20		
<b>Active de rezervă</b>	<b>-26.96</b>	<b>-14.07</b>	<b>-147.99</b>	<b>-128.62</b>	<b>-140.76</b>	<b>-528.86</b>	<b>-452.01</b>	<b>200.55</b>	<b>-294.37</b>	<b>-278.11</b>
Aur monetar										-0.38
Drepturi speciale de trageri	0.50	0.25	-0.03	0.06	-0.17	0.04	0.01	-3.38	3.17	-0.54
Devize străine	-27.46	-14.32	-147.96	-128.68	-140.59	-528.90	-452.02	203.93	-297.54	-277.19
Valută și depozite	-43.36	-12.94	-110.14	-26.41	-48.15	-495.32	-119.06	149.97	175.15	-30.08
Titluri de valoare	15.90	-1.38	-37.82	-102.27	-92.44	-33.58	-332.96	53.96	-472.69	-247.11
<b>Erori și omisiuni</b>	<b>-24.10</b>	<b>47.53</b>	<b>100.66</b>	<b>178.25</b>	<b>82.02</b>	<b>107.66</b>	<b>60.44</b>	<b>31.69</b>	<b>28.21</b>	<b>86.32</b>

\* date revizuite



## Anexa 8. Balanța de plăți a Republicii Moldova cu Rusia pentru anii 2007-2011

milioane USD

	2007	2008	2009	2010	2011
<b>Contul curent</b>	<b>399.70</b>	<b>664.40</b>	<b>559.33</b>	<b>832.31</b>	<b>1142.99</b>
<b>Bunuri și servicii</b>	<b>-214.91</b>	<b>-288.96</b>	<b>-212.40</b>	<b>-148.07</b>	<b>-66.72</b>
<i>Credit</i>	353.00	472.32	434.34	536.56	798.45
<i>Debit</i>	-567.91	-761.28	-646.74	-684.63	-865.17
<b>Bunuri</b>	<b>-215.13</b>	<b>-275.09</b>	<b>-190.81</b>	<b>-97.63</b>	<b>-27.13</b>
<b>Export total (FOB)</b>	<b>236.32</b>	<b>322.30</b>	<b>295.36</b>	<b>414.35</b>	<b>638.64</b>
Mărfuri generale	232.86	316.65	288.44	403.81	628.51
Bunuri pentru prelucrare	0.92	0.58	0.68	4.30	3.46
Reparații de bunuri	0.04	0.09			0.04
Bunuri procurate în porturi de către cărauși	2.50	4.98	6.24	6.24	6.63
<b>Import total (FOB)</b>	<b>-451.45</b>	<b>-597.39</b>	<b>-486.17</b>	<b>-511.98</b>	<b>-665.77</b>
Mărfuri generale	-450.58	-594.17	-484.25	-505.42	-653.90
din care resurse energetice (fără energia electrică)	-234.29	-304.62	-300.19	-304.67	-418.82
Bunuri pentru prelucrare	-0.77	-0.87	-0.37	-0.59	-4.01
Reparații de bunuri	-0.02	-0.07	-0.84	-2.30	-0.44
Bunuri procurate în porturi de către cărauși	-0.08	-2.28	-0.71	-3.67	-7.42
<b>Servicii</b>	<b>0.22</b>	<b>-13.87</b>	<b>-21.59</b>	<b>-50.44</b>	<b>-39.59</b>
<i>Credit</i>	116.68	150.02	138.98	122.21	159.81
<i>Debit</i>	-116.46	-163.89	-160.57	-172.65	-199.40
Transport	9.44	6.24	6.42	-6.00	6.36
<i>Credit</i>	60.79	83.42	72.58	62.98	93.30
<i>Debit</i>	-51.35	-77.18	-66.16	-68.98	-86.94
din care transport prin conducte	11.27	0.98	-5.01	-9.73	-10.52
<i>Credit</i>	29.59	29.48	24.71	19.99	28.57
<i>Debit</i>	-18.32	-28.50	-29.72	-29.72	-39.09
Călătorii	-39.20	-56.05	-55.95	-69.97	-88.18
<i>Credit</i>	9.89	8.73	9.64	7.06	5.87
<i>Debit</i>	-49.09	-64.78	-65.59	-77.03	-94.05
Servicii de comunicații	25.36	37.59	31.93	33.43	36.56
<i>Credit</i>	32.02	44.49	36.60	38.15	41.17
<i>Debit</i>	-6.66	-6.90	-4.67	-4.72	-4.61
Servicii de construcții	1.60	-2.16	-0.61	-6.25	-0.09
<i>Credit</i>	2.07	0.76	7.81	0.31	0.33
<i>Debit</i>	-0.47	-2.92	-8.42	-6.56	-0.42
Servicii de asigurări		-1.68	-4.04	-3.49	-2.78
<i>Credit</i>	0.01	0.51	0.05	0.06	0.12
<i>Debit</i>	-0.01	-2.19	-4.09	-3.55	-2.90
Servicii financiare	0.77	1.28	0.57	0.65	0.89
<i>Credit</i>	1.24	1.57	0.75	0.84	1.18
<i>Debit</i>	-0.47	-0.29	-0.18	-0.19	-0.29
Servicii de informatică și informaționale	-0.54	-0.75	-0.57	-1.23	-1.18
<i>Credit</i>	0.66	0.70	1.31	0.22	0.51
<i>Debit</i>	-1.20	-1.45	-1.88	-1.45	-1.69
Servicii royalty și onorarii pentru licențe	-0.47	-1.30	-1.39	-1.18	-2.06
<i>Credit</i>	0.95	1.08	1.60	1.79	1.55
<i>Debit</i>	-1.42	-2.38	-2.99	-2.97	-3.61
Alte servicii de afaceri	1.52	2.48	0.38	2.24	5.56
<i>Credit</i>	4.13	5.49	3.46	4.58	8.07
<i>Debit</i>	-2.61	-3.01	-3.08	-2.34	-2.51
Servicii personale, culturale și de recreare	-0.43	-0.61	-0.69	-0.92	-0.71
<i>Credit</i>			0.01		
<i>Debit</i>	-0.43	-0.61	-0.70	-0.92	-0.71
Servicii guvernamentale neincluse în altă parte	2.17	1.09	2.36	2.28	6.04
<i>Credit</i>	4.92	3.27	5.17	6.22	7.71
<i>Debit</i>	-2.75	-2.18	-2.81	-3.94	-1.67
<b>Venituri</b>	<b>321.23</b>	<b>472.04</b>	<b>360.28</b>	<b>531.74</b>	<b>664.07</b>
<i>Credit</i>	345.96	493.33	364.36	518.40	665.05

	2007	2008	2009	2010	2011
<i>Debit</i>	-24.73	-21.29	-4.08	13.34	-0.98
Compensare pentru muncă	344.63	492.29	363.98	517.88	664.34
<i>Credit</i>	345.00	493.00	364.28	518.22	664.77
<i>Debit</i>	-0.37	-0.71	-0.30	-0.34	-0.43
Venituri din investiții directe	-14.17	-11.57	3.98	19.07	4.52
<i>Credit</i>	0.03				0.08
<i>Debit</i>	-14.20	-11.57	3.98	19.07	4.44
Dividende și profituri distribuite ale filialelor	-0.50	-0.39	-0.12	-0.18	-0.05
<i>Credit</i>	0.03				0.08
<i>Debit</i>	-0.53	-0.39	-0.12	-0.18	-0.13
Venit reinvestit și profituri nedistribuite ale filialelor	-13.60	-11.18	4.17	19.44	4.88
<i>Debit</i>	-13.60	-11.18	4.17	19.44	4.88
Dobânzi	-0.07		-0.07	-0.19	-0.31
<i>Debit</i>	-0.07		-0.07	-0.19	-0.31
Venituri din investiții de portofoliu	-0.15			-0.02	0.04
<i>Credit</i>	0.01			0.01	0.04
<i>Debit</i>	-0.16			-0.03	
Dividende	-0.15			-0.02	0.04
<i>Credit</i>	0.01			0.01	0.04
<i>Debit</i>	-0.16			-0.03	
Bănci	-0.16				
<i>Debit</i>	-0.16				
Alte sectoare	0.01			-0.02	0.04
<i>Credit</i>	0.01			0.01	0.04
<i>Debit</i>				-0.03	
Venituri din alte investiții	-9.08	-8.68	-7.68	-5.19	-4.83
<i>Credit</i>	0.92	0.33	0.08	0.17	0.16
<i>Debit</i>	-10.00	-9.01	-7.76	-5.36	-4.99
Sector guvernamental	-9.32	-8.39	-6.79	-4.77	-3.85
<i>Debit</i>	-9.32	-8.39	-6.79	-4.77	-3.85
Bănci	0.51	0.08	-0.44	-0.03	-0.11
<i>Credit</i>	0.92	0.31	0.08	0.11	0.16
<i>Debit</i>	-0.41	-0.23	-0.52	-0.14	-0.27
Alte sectoare	-0.27	-0.37	-0.45	-0.39	-0.87
<i>Credit</i>		0.02		0.06	
<i>Debit</i>	-0.27	-0.39	-0.45	-0.45	-0.87
<b>Transferuri curente</b>	<b>293.38</b>	<b>481.32</b>	<b>411.45</b>	<b>448.64</b>	<b>545.64</b>
<i>Credit</i>	321.30	522.95	454.87	499.54	598.68
<i>Debit</i>	-27.92	-41.63	-43.42	-50.90	-53.04
Guvernamentale	6.96	5.25	16.05	6.82	1.77
<i>Credit</i>	7.55	6.12	16.94	7.78	2.80
<i>Debit</i>	-0.59	-0.87	-0.89	-0.96	-1.03
Alte sectoare	286.42	476.07	395.40	441.82	543.87
<i>Credit</i>	313.75	516.83	437.93	491.76	595.88
<i>Debit</i>	-27.33	-40.76	-42.53	-49.94	-52.01
Transferuri efectuate de muncitori	174.21	288.29	229.62	218.58	259.86
<i>Credit</i>	184.92	296.65	236.73	234.36	273.10
<i>Debit</i>	-10.71	-8.36	-7.11	-15.78	-13.24
Alte transferuri	112.21	187.78	165.78	223.24	284.01
<i>Credit</i>	128.83	220.18	201.20	257.40	322.78
<i>Debit</i>	-16.62	-32.40	-35.42	-34.16	-38.77
<b>Contul de capital și financiar</b>	<b>20.67</b>	<b>-35.23</b>	<b>-59.69</b>	<b>-38.53</b>	<b>-37.02</b>
<b>Contul de capital</b>	<b>-2.99</b>	<b>-5.30</b>	<b>-5.77</b>	<b>-6.55</b>	<b>-10.46</b>
<b>Transferuri de capital</b>	<b>-2.99</b>	<b>-5.30</b>	<b>-5.77</b>	<b>-6.55</b>	<b>-10.46</b>
Alte sectoare	-2.99	-5.30	-5.77	-6.55	-10.46
<i>Credit</i>	1.42	1.79	2.35	3.01	2.78
<i>Debit</i>	-4.41	-7.09	-8.12	-9.56	-13.24
Transferurile migranților	-2.99	-5.29	-5.77	-6.50	-10.44
<i>Credit</i>	1.42	1.79	2.35	3.01	2.78
<i>Debit</i>	-4.41	-7.08	-8.12	-9.51	-13.22

	2007	2008	2009	2010	2011
Altele		-0.01		-0.05	-0.02
<i>Debit</i>		-0.01		-0.05	-0.02
<b>Contul financiar</b>	<b>23.66</b>	<b>-29.93</b>	<b>-53.92</b>	<b>-31.98</b>	<b>-26.56</b>
<b>Investiții directe</b>	<b>38.32</b>	<b>19.04</b>	<b>-3.33</b>	<b>-17.40</b>	<b>8.23</b>
<b>Peste hotare</b>	<b>-0.39</b>	<b>-3.47</b>	<b>-2.57</b>	<b>-1.01</b>	<b>-1.49</b>
Capital social	-0.39	-1.33	-2.57	-0.98	-1.46
Alte sectoare	-0.39	-1.33	-2.57	-0.98	-1.46
Alt capital		-2.14		-0.03	-0.03
Alte sectoare		-2.14		-0.03	-0.03
<b>În economia națională</b>	<b>38.71</b>	<b>22.51</b>	<b>-0.76</b>	<b>-16.39</b>	<b>9.72</b>
Capital social	2.60	8.22	4.67	3.01	13.74
Bănci		0.34	2.00	1.32	0.75
Alte sectoare	2.60	7.88	2.67	1.69	12.99
Venit reinvestit	13.60	11.18	-4.17	-19.44	-4.88
Bănci	0.63		0.21	-1.91	-0.89
Alte sectoare	12.97	11.18	-4.38	-17.53	-3.99
Alt capital	22.51	3.11	-1.26	0.04	0.86
Alte sectoare	22.51	3.11	-1.26	0.04	0.86
Trageri	23.82	6.76	3.46	1.82	1.90
Rambursări	-1.31	-3.65	-4.72	-1.78	-1.04
<b>Investiții de portofoliu</b>	<b>-0.14</b>	<b>0.39</b>	<b>0.01</b>	<b>2.15</b>	<b>1.09</b>
<b>Active</b>				<b>-0.01</b>	
Titluri de participare				-0.01	
Alte sectoare				-0.01	
<b>Pasive</b>	<b>-0.14</b>	<b>0.39</b>	<b>0.01</b>	<b>2.16</b>	<b>1.09</b>
Titluri de participare	-0.14	0.39	0.01	2.16	1.02
Bănci	-0.14	0.30	0.01	2.15	0.58
Alte sectoare		0.09		0.01	0.44
Titluri de angajamente					0.07
Bănci					0.07
<b>Derivate financiare, net</b>		<b>0.02</b>	<b>-0.01</b>	<b>-0.09</b>	
<b>Derivate financiare, active</b>			<b>-0.01</b>	<b>-0.09</b>	<b>-0.01</b>
Bănci			-0.01	-0.09	-0.01
<b>Derivate financiare, pasive</b>		<b>0.02</b>			<b>0.01</b>
Bănci		0.02			0.01
<b>Alte investiții</b>	<b>-14.52</b>	<b>-49.38</b>	<b>-50.59</b>	<b>-16.64</b>	<b>-35.88</b>
<b>Active</b>	<b>-35.10</b>	<b>-103.03</b>	<b>-65.97</b>	<b>-73.82</b>	<b>-82.51</b>
Credite comerciale	12.25	0.59	-5.36	0.52	-7.79
Alte sectoare	12.25	0.59	-5.36	0.52	-7.79
Pe termen scurt	12.25	0.59	-5.36	0.52	-7.79
Împrumuturi				-1.98	
Alte sectoare				-1.98	
Pe termen lung				-1.98	
Valută și depozite	-47.35	-103.62	-60.61	-72.36	-74.72
Bănci	13.06	-4.07	-0.78	-4.02	3.54
Alte sectoare	-60.41	-99.55	-59.83	-68.34	-78.26
<b>Pasive</b>	<b>20.58</b>	<b>53.65</b>	<b>15.38</b>	<b>57.18</b>	<b>46.63</b>
Credite comerciale	-17.30	5.68	-1.96	9.56	18.59
Alte sectoare	-17.30	5.68	-1.96	9.56	18.59
Pe termen scurt	-17.30	5.68	-1.96	9.56	18.59
Împrumuturi	26.20	19.03	-8.69	-4.63	-13.81
Sector guvernamental	-1.47	-2.33	-12.20	-12.20	-12.20
Pe termen lung	-1.47	-2.33	-12.20	-12.20	-12.20
Trageri	18.93	18.07			
Rambursări	-20.40	-20.40	-12.20	-12.20	-12.20
Sector bancar	14.51	4.09		2.67	
Pe termen lung	7.41			2.67	
Trageri	7.41			2.67	
Pe termen scurt	7.10	4.09			
Alte sectoare	13.16	17.27	3.51	4.90	-1.61

	2007	2008	2009	2010	2011
Pe termen lung	13.16	16.98	3.46	2.23	1.09
Trageri	16.32	19.21	8.93	3.10	9.57
Rambursări	-3.16	-2.23	-5.47	-0.87	-8.48
Pe termen scurt		0.29	0.05	2.67	-2.70
Valută și depozite	-13.60	8.70	-9.80	-0.48	-2.88
Sector bancar	-13.60	8.70	-9.80	-0.48	-2.88
Alte pasive	25.28	20.24	35.83	52.73	44.73
Alte sectoare	25.28	20.24	35.83	52.73	44.73
Pe termen scurt	25.28	20.24	35.83	52.73	44.73

**Anexa 9. Balanța de plăți a Republicii Moldova cu România pentru anii 2007-2011**

milioane USD

	2007	2008	2009	2010	2011
<b>Contul curent</b>	<b>-453.67</b>	<b>-532.32</b>	<b>-301.73</b>	<b>-356.98</b>	<b>-516.69</b>
<b>Bunuri și servicii</b>	<b>-466.16</b>	<b>-542.06</b>	<b>-319.31</b>	<b>-387.20</b>	<b>-535.86</b>
<i>Credit</i>	273.93	427.71	307.76	320.82	469.79
<i>Debit</i>	-740.09	-969.77	-627.07	-708.02	-1005.65
<b>Bunuri</b>	<b>-443.47</b>	<b>-523.34</b>	<b>-295.10</b>	<b>-378.85</b>	<b>-509.78</b>
<b>Export total (FOB)</b>	<b>223.09</b>	<b>349.35</b>	<b>246.51</b>	<b>253.41</b>	<b>386.87</b>
Mărfuri generale	139.67	161.00	104.86	116.98	181.66
Bunuri pentru prelucrare	79.66	180.40	138.86	135.20	203.24
Reparații de bunuri	0.01	0.39	0.33	0.07	0.07
Bunuri procurate în porturi de către cărauși	3.75	7.56	2.46	1.16	1.90
<b>Import total (FOB)</b>	<b>-666.56</b>	<b>-872.69</b>	<b>-541.61</b>	<b>-632.26</b>	<b>-896.65</b>
Mărfuri generale	-613.86	-741.43	-427.97	-516.08	-736.40
<i>din care resurse energetice (fără energia electrică)</i>	<i>-218.63</i>	<i>-319.05</i>	<i>-168.51</i>	<i>-193.88</i>	<i>-301.28</i>
Bunuri pentru prelucrare	-52.20	-131.04	-113.38	-114.38	-158.30
Reparații de bunuri	-0.38	-0.06	-0.07	-0.34	-0.45
Bunuri procurate în porturi de către cărauși	-0.12	-0.16	-0.19	-1.46	-1.50
<b>Servicii</b>	<b>-22.69</b>	<b>-18.72</b>	<b>-24.21</b>	<b>-8.35</b>	<b>-26.08</b>
<i>Credit</i>	50.84	78.36	61.25	67.41	82.92
<i>Debit</i>	-73.53	-97.08	-85.46	-75.76	-109.00
Transport	-7.60	-4.45	-13.60	-12.97	-12.64
<i>Credit</i>	18.75	28.91	18.79	17.99	26.18
<i>Debit</i>	-26.35	-33.36	-32.39	-30.96	-38.82
Călătorii	-16.76	-14.73	-17.98	-16.76	-22.55
<i>Credit</i>	1.52	3.92	4.34	3.21	4.54
<i>Debit</i>	-18.28	-18.65	-22.32	-19.97	-27.09
Servicii de comunicații	10.09	9.51	14.33	29.06	22.50
<i>Credit</i>	19.66	25.21	28.23	33.72	35.02
<i>Debit</i>	-9.57	-15.70	-13.90	-4.66	-12.52
Servicii de construcții	-2.70	-2.10	-2.75	-3.13	-2.43
<i>Credit</i>	1.24	1.27	0.37	1.28	1.14
<i>Debit</i>	-3.94	-3.37	-3.12	-4.41	-3.57
Servicii de asigurări	-1.78	-0.25	-0.16	-0.38	-1.01
<i>Credit</i>	0.80	0.15		0.07	0.02
<i>Debit</i>	-2.58	-0.40	-0.16	-0.45	-1.03
Servicii financiare	-0.31	-0.17	-0.11	0.01	-0.06
<i>Credit</i>	0.06	0.07	0.06	0.13	0.13
<i>Debit</i>	-0.37	-0.24	-0.17	-0.12	-0.19
Servicii de informatică și informaționale	-0.29	-0.31	-0.75	-1.35	-0.22
<i>Credit</i>	1.16	2.24	2.31	2.05	4.63
<i>Debit</i>	-1.45	-2.55	-3.06	-3.40	-4.85
Servicii royalty și onorarii pentru licențe	-0.30	-0.20	-0.34	-0.22	-0.68
<i>Credit</i>	0.04	0.05	0.08	0.08	0.07
<i>Debit</i>	-0.34	-0.25	-0.42	-0.30	-0.75
Alte servicii de afaceri	-2.96	-5.86	-3.39	-2.73	-2.33
<i>Credit</i>	7.13	15.61	5.80	6.54	9.27
<i>Debit</i>	-10.09	-21.47	-9.19	-9.27	-11.60
Servicii personale, culturale și de recreare		-0.03	-0.01	0.07	0.11
<i>Credit</i>				0.07	0.13
<i>Debit</i>		-0.03	-0.01		-0.02
Servicii guvernamentale neincluse în altă parte	-0.08	-0.13	0.55	0.05	-6.77
<i>Credit</i>	0.48	0.93	1.27	2.27	1.79
<i>Debit</i>	-0.56	-1.06	-0.72	-2.22	-8.56
<b>Venituri</b>	<b>-9.85</b>	<b>-15.18</b>	<b>-11.63</b>	<b>1.82</b>	<b>-15.51</b>
<i>Credit</i>	4.20	4.03	5.16	2.94	3.84
<i>Debit</i>	-14.05	-19.21	-16.79	-1.12	-19.35
Compensare pentru muncă	2.98	1.84	4.86	2.00	2.60
<i>Credit</i>	4.00	4.00	5.13	2.79	3.18

	2007	2008	2009	2010	2011
<i>Debit</i>	-1.02	-2.16	-0.27	-0.79	-0.58
Venituri din investiții directe	-11.61	-16.17	-15.74	1.10	-17.24
<i>Credit</i>			0.01	0.01	
<i>Debit</i>	-11.61	-16.17	-15.75	1.09	-17.24
Dividende și profituri distribuite ale filialelor	-2.40	-2.26	-24.92	-7.68	-8.26
<i>Credit</i>			0.01	0.01	
<i>Debit</i>	-2.40	-2.26	-24.93	-7.69	-8.26
Venit reinvestit și profituri nedistribuite ale filialelor	-8.59	-13.49	9.65	9.31	-8.13
<i>Debit</i>	-8.59	-13.49	9.65	9.31	-8.13
Dobânzi	-0.62	-0.42	-0.47	-0.53	-0.85
<i>Debit</i>	-0.62	-0.42	-0.47	-0.53	-0.85
Venituri din investiții de portofoliu	-0.02	-0.22	-0.14	-0.09	-0.01
Dividende	-0.02	-0.22	-0.14	-0.09	-0.01
<i>Debit</i>	-0.02	-0.22	-0.14	-0.09	-0.01
Bănci		-0.05			
<i>Debit</i>		-0.05			
Alte sectoare	-0.02	-0.17	-0.14	-0.09	-0.01
<i>Debit</i>	-0.02	-0.17	-0.14	-0.09	-0.01
Venituri din alte investiții	-1.20	-0.63	-0.61	-1.19	-0.86
<i>Credit</i>	0.20	0.03	0.02	0.14	0.66
<i>Debit</i>	-1.40	-0.66	-0.63	-1.33	-1.52
Bănci	-1.16	-0.33	-0.22	-1.04	-0.70
<i>Credit</i>	0.20	0.03	0.02		0.28
<i>Debit</i>	-1.36	-0.36	-0.24	-1.04	-0.98
Alte sectoare	-0.04	-0.30	-0.39	-0.15	-0.16
<i>Credit</i>				0.14	0.38
<i>Debit</i>	-0.04	-0.30	-0.39	-0.29	-0.54
<b>Transferuri curente</b>	<b>22.34</b>	<b>24.92</b>	<b>29.21</b>	<b>28.40</b>	<b>34.68</b>
<i>Credit</i>	22.85	28.66	30.69	29.48	36.29
<i>Debit</i>	-0.51	-3.74	-1.48	-1.08	-1.61
Guvernamentale	13.62	15.52	12.60	17.89	21.58
<i>Credit</i>	13.77	15.73	12.86	18.13	22.02
<i>Debit</i>	-0.15	-0.21	-0.26	-0.24	-0.44
Alte sectoare	8.72	9.40	16.61	10.51	13.10
<i>Credit</i>	9.08	12.93	17.83	11.35	14.27
<i>Debit</i>	-0.36	-3.53	-1.22	-0.84	-1.17
Transferuri efectuate de muncitori	8.12	10.53	12.77	5.93	7.26
<i>Credit</i>	8.15	11.03	12.77	6.01	7.32
<i>Debit</i>	-0.03	-0.50		-0.08	-0.06
Alte transferuri	0.60	-1.13	3.84	4.58	5.84
<i>Credit</i>	0.93	1.90	5.06	5.34	6.95
<i>Debit</i>	-0.33	-3.03	-1.22	-0.76	-1.11
<b>Contul de capital și financiar</b>	<b>50.31</b>	<b>112.65</b>	<b>64.20</b>	<b>49.52</b>	<b>36.44</b>
<b>Contul de capital</b>	<b>0.44</b>	<b>0.83</b>	<b>0.56</b>	<b>0.91</b>	<b>-0.09</b>
<b>Transferuri de capital</b>	<b>0.44</b>	<b>0.83</b>	<b>0.56</b>	<b>0.91</b>	<b>-0.09</b>
Alte sectoare	0.44	0.83	0.56	0.91	-0.09
<i>Credit</i>	0.48	0.86	1.44	1.30	1.23
<i>Debit</i>	-0.04	-0.03	-0.88	-0.39	-1.32
Transferurile migranților	0.44	0.78	0.56	0.91	-0.09
<i>Credit</i>	0.48	0.81	1.44	1.30	1.23
<i>Debit</i>	-0.04	-0.03	-0.88	-0.39	-1.32
Altele		0.05			
<i>Credit</i>		0.05			
<b>Contul financiar</b>	<b>49.87</b>	<b>111.82</b>	<b>63.64</b>	<b>48.61</b>	<b>36.53</b>
<b>Investiții directe</b>	<b>29.54</b>	<b>45.77</b>	<b>32.31</b>	<b>25.11</b>	<b>1.23</b>
<b>Peste hotare</b>	<b>-2.81</b>	<b>-7.46</b>	<b>0.01</b>	<b>-0.27</b>	<b>-11.45</b>
Capital social	-2.81	-7.13		-0.27	-11.38
Alte sectoare	-2.81	-7.13		-0.27	-11.38
Alt capital		-0.33	0.01		-0.07
Alte sectoare		-0.33	0.01		-0.07

	2007	2008	2009	2010	2011
<b>În economia națională</b>	<b>32.35</b>	<b>53.23</b>	<b>32.30</b>	<b>25.38</b>	<b>12.68</b>
Capital social	23.32	26.34	19.76	24.52	2.74
Bănci		12.75	18.66	18.47	5.51
Alte sectoare	23.32	13.59	1.10	6.05	-2.77
Venit reinvestit	8.59	13.49	-9.65	-9.31	8.13
Bănci	5.86	7.14	-16.31	-13.92	3.88
Alte sectoare	2.73	6.35	6.66	4.61	4.25
Alt capital	0.44	13.40	22.19	10.17	1.81
Alte sectoare			0.05	0.91	-0.40
Alte sectoare	0.44	13.40	22.14	9.26	2.21
Trageri	9.76	17.81	28.25	13.04	10.69
Rambursări	-9.32	-4.41	-6.11	-3.78	-8.48
<b>Investiții de portofoliu</b>	<b>0.03</b>	<b>-0.28</b>		<b>-0.11</b>	
<b>Active</b>				<b>-0.05</b>	
Titluri de participare				-0.05	
Alte sectoare				-0.05	
<b>Pasive</b>	<b>0.03</b>	<b>-0.28</b>		<b>-0.06</b>	
Titluri de participare	0.03	-0.28		-0.06	
Bănci	0.03	-0.29		-0.06	
Alte sectoare		0.01			
<b>Alte investiții</b>	<b>20.30</b>	<b>66.33</b>	<b>31.33</b>	<b>23.61</b>	<b>35.30</b>
<b>Active</b>	<b>12.65</b>	<b>17.20</b>	<b>13.07</b>	<b>-9.20</b>	<b>-16.17</b>
Credite comerciale	2.93	18.65	14.66	-3.38	-15.48
Alte sectoare	2.93	18.65	14.66	-3.38	-15.48
Pe termen scurt	2.93	18.65	14.66	-3.38	-15.48
Împrumuturi				-4.66	
Bănci				-4.66	
Pe termen lung				-4.66	
Valută și depozite	9.72	-1.45	-1.59	-1.16	-0.69
Bănci	11.04	0.65	-0.07	0.36	-0.11
Alte sectoare	-1.32	-2.10	-1.52	-1.52	-0.58
<b>Pasive</b>	<b>7.65</b>	<b>49.13</b>	<b>18.26</b>	<b>32.81</b>	<b>51.47</b>
Credite comerciale	13.67	38.23	30.44	23.09	45.48
Alte sectoare	13.67	38.23	30.44	23.09	45.48
Pe termen scurt	13.67	38.23	30.44	23.09	45.48
Împrumuturi	0.53	7.63	-1.92	8.03	5.86
Sector bancar			-0.90	2.41	5.11
Pe termen lung			-0.90	2.41	5.11
Trageri			5.00	8.47	18.36
Rambursări			-5.90	-6.06	-13.25
Alte sectoare	0.53	7.63	-1.02	5.62	0.75
Pe termen lung	0.39	7.76	-1.38	4.27	2.03
Trageri	1.55	8.85	1.71	6.89	5.50
Rambursări	-1.16	-1.09	-3.09	-2.62	-3.47
Pe termen scurt	0.14	-0.13	0.36	1.35	-1.28
Valută și depozite	-7.87	0.05	-10.44	0.25	-2.54
Sector bancar	-7.87	0.05	-10.44	0.25	-2.54
Alte pasive	1.32	3.22	0.18	1.44	2.67
Sector bancar		-0.16			
Pe termen scurt		-0.16			
Alte sectoare	1.32	3.38	0.18	1.44	2.67
Pe termen scurt	1.32	3.38	0.18	1.44	2.67



**Anexa 10. Balanța de plăți a Republicii Moldova cu Ucraina pentru anii 2007-2011**

	milioane USD				
	2007	2008	2009	2010	2011
<b>Contul curent</b>	<b>-523.07</b>	<b>-690.20</b>	<b>-381.08</b>	<b>-474.24</b>	<b>-608.20</b>
<b>Bunuri și servicii</b>	<b>-584.10</b>	<b>-778.45</b>	<b>-439.89</b>	<b>-519.33</b>	<b>-658.46</b>
<i>Credit</i>	202.81	198.16	111.82	121.11	191.39
<i>Debit</i>	-786.91	-976.61	-551.71	-640.44	-849.85
<b>Bunuri</b>	<b>-587.68</b>	<b>-785.65</b>	<b>-440.46</b>	<b>-514.93</b>	<b>-660.53</b>
<b>Export total (FOB)</b>	<b>168.96</b>	<b>144.99</b>	<b>83.32</b>	<b>94.54</b>	<b>157.26</b>
Mărfuri generale	168.81	144.87	83.07	94.05	156.53
Bunuri pentru prelucrare	0.10		0.03		0.01
Reparații de bunuri	0.05	0.12	0.22	0.36	0.40
Bunuri procurate în porturi de către cărauși				0.13	0.32
<b>Import total (FOB)</b>	<b>-756.64</b>	<b>-930.64</b>	<b>-523.78</b>	<b>-609.47</b>	<b>-817.79</b>
Mărfuri generale	-753.49	-929.20	-522.74	-607.73	-816.11
din care resurse energetice (fără energia electrică)	-119.13	-126.56	-63.32	-107.58	-143.02
Bunuri pentru prelucrare	-2.98	-1.25	-0.78	-1.18	-0.80
Reparații de bunuri	-0.17	-0.19	-0.07	-0.16	-0.41
Bunuri procurate în porturi de către cărauși			-0.19	-0.40	-0.47
<b>Servicii</b>	<b>3.58</b>	<b>7.20</b>	<b>0.57</b>	<b>-4.40</b>	<b>2.07</b>
<i>Credit</i>	33.85	53.17	28.50	26.57	34.13
<i>Debit</i>	-30.27	-45.97	-27.93	-30.97	-32.06
Transport	15.72	23.63	5.85	4.12	15.44
<i>Credit</i>	22.18	34.11	13.14	12.28	18.61
<i>Debit</i>	-6.46	-10.48	-7.29	-8.16	-3.17
Călătorii	-11.36	-15.18	-8.25	-10.77	-12.11
<i>Credit</i>	5.48	5.78	6.51	4.60	4.50
<i>Debit</i>	-16.84	-20.96	-14.76	-15.37	-16.61
Servicii de comunicații	1.08	1.38	0.25	1.20	0.53
<i>Credit</i>	1.83	2.91	1.61	2.32	1.58
<i>Debit</i>	-0.75	-1.53	-1.36	-1.12	-1.05
Servicii de construcții	-1.54	-0.45	-0.39	-2.06	-6.57
<i>Credit</i>	0.16	0.09	0.06	0.04	0.14
<i>Debit</i>	-1.70	-0.54	-0.45	-2.10	-6.71
Servicii de asigurări	0.03	-0.03	-0.32	-0.24	-0.15
<i>Credit</i>	0.04	0.04	0.07	0.02	0.03
<i>Debit</i>	-0.01	-0.07	-0.39	-0.26	-0.18
Servicii financiare	0.01	0.11	0.29	0.15	0.13
<i>Credit</i>	0.05	0.16	0.30	0.17	0.26
<i>Debit</i>	-0.04	-0.05	-0.01	-0.02	-0.13
Servicii de informatică și informaționale	-0.09		-0.30	-0.31	0.06
<i>Credit</i>	0.20	0.55	0.13	0.17	0.79
<i>Debit</i>	-0.29	-0.55	-0.43	-0.48	-0.73
Servicii royalty și onorarii pentru licențe	-0.06	0.16	-0.42	0.07	0.05
<i>Credit</i>	0.09	0.34	0.10	0.14	0.32
<i>Debit</i>	-0.15	-0.18	-0.52	-0.07	-0.27
Alte servicii de afaceri	-0.16	1.72	2.81	2.61	4.02
<i>Credit</i>	2.86	4.89	4.90	5.22	6.26
<i>Debit</i>	-3.02	-3.17	-2.09	-2.61	-2.24
Servicii personale, culturale și de recreare	-0.09	-0.12	-0.15	-0.06	0.04
<i>Credit</i>					0.12
<i>Debit</i>	-0.09	-0.12	-0.15	-0.06	-0.08
Servicii guvernamentale neincluse în altă parte	0.04	-4.02	1.20	0.89	0.63
<i>Credit</i>	0.96	4.30	1.68	1.61	1.52
<i>Debit</i>	-0.92	-8.32	-0.48	-0.72	-0.89
<b>Venituri</b>	<b>38.25</b>	<b>52.26</b>	<b>34.91</b>	<b>27.76</b>	<b>32.09</b>
<i>Credit</i>	40.16	58.14	34.50	34.59	41.26
<i>Debit</i>	-1.91	-5.88	0.41	-6.83	-9.17
Compensare pentru muncă	39.53	57.28	34.27	34.37	40.96
<i>Credit</i>	40.00	58.00	34.41	34.47	41.15

	2007	2008	2009	2010	2011
<i>Debit</i>	-0.47	-0.72	-0.14	-0.10	-0.19
Venituri din investiții directe	-1.44	-5.07	0.55	-6.50	-8.55
<i>Credit</i>					0.01
<i>Debit</i>	-1.44	-5.07	0.55	-6.50	-8.56
Dividende și profituri distribuite ale filialelor	-0.13	-0.05	-0.21	-0.37	-0.15
<i>Credit</i>					0.01
<i>Debit</i>	-0.13	-0.05	-0.21	-0.37	-0.16
Venit reinvestit și profituri nedistribuite ale filialelor	-1.31	-5.02	0.76	-6.13	-8.40
<i>Debit</i>	-1.31	-5.02	0.76	-6.13	-8.40
Venituri din investiții de portofoliu		-0.09		-0.21	-0.09
<i>Debit</i>		-0.09		-0.21	-0.09
Dividende		-0.08		-0.21	-0.09
<i>Debit</i>		-0.08		-0.21	-0.09
Bănci		-0.08		-0.21	-0.08
<i>Debit</i>		-0.08		-0.21	-0.08
Alte sectoare					-0.01
<i>Debit</i>					-0.01
Dobânzi		-0.01			
<i>Debit</i>		-0.01			
Obligațiuni și alte titluri de angajamente		-0.01			
Bănci		-0.01			
<i>Debit</i>		-0.01			
Venituri din alte investiții	0.16	0.14	0.09	0.10	-0.23
Bănci	0.16	0.14	0.09	0.10	-0.23
<i>Credit</i>	0.16	0.14	0.09	0.12	0.10
<i>Debit</i>				-0.02	-0.33
<b>Transferuri curente</b>	<b>22.78</b>	<b>35.99</b>	<b>23.90</b>	<b>17.33</b>	<b>18.17</b>
<i>Credit</i>	25.25	40.25	26.52	20.17	21.51
<i>Debit</i>	-2.47	-4.26	-2.62	-2.84	-3.34
Guvernamentale	2.49	3.48	2.53	2.65	2.42
<i>Credit</i>	2.79	3.84	2.82	2.98	3.07
<i>Debit</i>	-0.30	-0.36	-0.29	-0.33	-0.65
Alte sectoare	20.29	32.51	21.37	14.68	15.75
<i>Credit</i>	22.46	36.41	23.70	17.19	18.44
<i>Debit</i>	-2.17	-3.90	-2.33	-2.51	-2.69
Transferuri efectuate de muncitori	21.69	34.73	21.88	15.13	16.77
<i>Credit</i>	21.76	34.90	21.98	15.53	16.93
<i>Debit</i>	-0.07	-0.17	-0.10	-0.40	-0.16
Alte transferuri	-1.40	-2.22	-0.51	-0.45	-1.02
<i>Credit</i>	0.70	1.51	1.72	1.66	1.51
<i>Debit</i>	-2.10	-3.73	-2.23	-2.11	-2.53
<b>Contul de capital și financiar</b>	<b>1.13</b>	<b>21.95</b>	<b>-0.77</b>	<b>12.74</b>	<b>13.56</b>
<b>Contul de capital</b>	<b>-0.43</b>	<b>-3.55</b>	<b>3.45</b>	<b>1.59</b>	<b>1.79</b>
<b>Transferuri de capital</b>	<b>-0.43</b>	<b>-3.55</b>	<b>3.45</b>	<b>1.59</b>	<b>1.79</b>
Alte sectoare	-0.43	-3.55	3.45	1.59	1.79
<i>Credit</i>	2.31	3.04	4.31	3.65	3.35
<i>Debit</i>	-2.74	-6.59	-0.86	-2.06	-1.56
Transferurile migranților	-0.31	-3.55	3.45	1.55	1.83
<i>Credit</i>	2.31	3.04	4.31	3.61	3.35
<i>Debit</i>	-2.62	-6.59	-0.86	-2.06	-1.52
Altele	-0.12			0.04	-0.04
<i>Credit</i>				0.04	
<i>Debit</i>	-0.12				-0.04
<b>Contul financiar</b>	<b>1.56</b>	<b>25.50</b>	<b>-4.22</b>	<b>11.15</b>	<b>11.77</b>
<b>Investiții directe</b>	<b>8.70</b>	<b>18.85</b>	<b>1.59</b>	<b>8.11</b>	<b>7.57</b>
<b>Peste hotare</b>	<b>-5.47</b>	<b>-0.46</b>	<b>-1.27</b>	<b>-0.04</b>	<b>-2.12</b>
Capital social	-5.47	-0.46	-1.27		-2.07
Alte sectoare	-5.47	-0.46	-1.27		-2.07
Alt capital				-0.04	-0.05
Alte sectoare				-0.04	-0.05

	2007	2008	2009	2010	2011
<b>În economia națională</b>	<b>14.17</b>	<b>19.31</b>	<b>2.86</b>	<b>8.15</b>	<b>9.69</b>
Capital social	13.10	13.38	3.58	1.78	1.07
Alte sectoare	13.10	13.38	3.58	1.78	1.07
Venit reinvestit	1.31	5.02	-0.76	6.13	8.40
Alte sectoare	1.31	5.02	-0.76	6.13	8.40
Alt capital	-0.24	0.91	0.04	0.24	0.22
Alte sectoare	-0.24	0.91	0.04	0.24	0.22
Trageri	0.08	1.08	0.07	0.24	0.25
Rambursări	-0.32	-0.17	-0.03		-0.03
<b>Investiții de portofoliu</b>	<b>0.31</b>	<b>0.90</b>	<b>-0.16</b>	<b>1.73</b>	<b>1.31</b>
<b>Pasive</b>	<b>0.31</b>	<b>0.90</b>	<b>-0.16</b>	<b>1.73</b>	<b>1.31</b>
Titluri de participare	0.31	0.90	-0.16	1.73	1.31
Bănci	0.31	0.91		1.73	1.31
Alte sectoare		-0.01	-0.16		
<b>Alte investiții</b>	<b>-7.45</b>	<b>5.75</b>	<b>-5.65</b>	<b>1.31</b>	<b>2.89</b>
<b>Active</b>	<b>-4.18</b>	<b>3.55</b>	<b>-3.42</b>	<b>-0.94</b>	<b>-4.15</b>
Credite comerciale	-7.42	4.78	1.24	0.78	-2.82
Alte sectoare	-7.42	4.78	1.24	0.78	-2.82
Pe termen scurt	-7.42	4.78	1.24	0.78	-2.82
Valută și depozite	3.24	-1.23	-4.66	-1.72	-1.33
Bănci	3.68	0.44	-3.82	0.86	0.13
Alte sectoare	-0.44	-1.67	-0.84	-2.58	-1.46
<b>Pasive</b>	<b>-3.27</b>	<b>2.20</b>	<b>-2.23</b>	<b>2.25</b>	<b>7.04</b>
Credite comerciale	-1.27	4.06	0.32	4.15	8.94
Alte sectoare	-1.27	4.06	0.32	4.15	8.94
Pe termen scurt	-1.27	4.06	0.32	4.15	8.94
Împrumuturi				0.01	
Alte sectoare				0.01	
Pe termen lung				0.03	
Trageri				0.03	
Pe termen scurt				-0.02	
Valută și depozite		0.14	-0.21	0.09	0.10
Sector bancar		0.14	-0.21	0.09	0.10
Alte pasive	-2.00	-2.00	-2.34	-2.00	-2.00
Alte sectoare	-2.00	-2.00	-2.34	-2.00	-2.00
Pe termen scurt	-2.00	-2.00	-2.34	-2.00	-2.00

**Anexa 11. Balanța de plăți a Republicii Moldova cu Germania pentru anii 2007-2011**

milioane USD

	2007	2008	2009	2010	2011
<b>Contul curent</b>	<b>-222.58</b>	<b>-308.44</b>	<b>-208.53</b>	<b>-230.62</b>	<b>-372.34</b>
<b>Bunuri și servicii</b>	<b>-244.75</b>	<b>-345.00</b>	<b>-210.03</b>	<b>-254.86</b>	<b>-384.27</b>
<i>Credit</i>	110.54	106.66	108.32	103.89	134.80
<i>Debit</i>	-355.29	-451.66	-318.35	-358.75	-519.07
<b>Bunuri</b>	<b>-234.11</b>	<b>-337.80</b>	<b>-199.77</b>	<b>-233.86</b>	<b>-359.54</b>
<b>Export total (FOB)</b>	<b>86.28</b>	<b>64.75</b>	<b>77.87</b>	<b>76.46</b>	<b>107.53</b>
Mărfuri generale	55.37	35.33	44.75	48.34	74.78
Bunuri pentru prelucrare	30.91	28.89	30.71	27.09	31.69
Prelucrare în interiorul țării	30.91	28.89	30.71	27.09	31.69
Reparații de bunuri		0.01	0.07	0.02	0.02
Bunuri procurate în porturi de către cărauși		0.52	2.34	1.01	1.03
Aur nemonetar					0.01
<b>Import total (FOB)</b>	<b>-320.39</b>	<b>-402.55</b>	<b>-277.64</b>	<b>-310.32</b>	<b>-467.07</b>
Mărfuri generale	-285.85	-371.45	-257.45	-288.74	-412.45
din care resurse energetice (fără energia electrică)	-2.11	-2.55	-1.92	-2.44	-2.98
Bunuri pentru prelucrare	-34.13	-30.91	-18.23	-18.89	-53.27
Reparații de bunuri	-0.01	-0.05		-0.04	-0.20
Bunuri procurate în porturi de către cărauși	-0.40	-0.14	-1.96	-2.65	-1.15
<b>Servicii</b>	<b>-10.64</b>	<b>-7.20</b>	<b>-10.26</b>	<b>-21.00</b>	<b>-24.73</b>
<i>Credit</i>	24.26	41.91	30.45	27.43	27.27
<i>Debit</i>	-34.90	-49.11	-40.71	-48.43	-52.00
Transport	-10.04	-17.13	-11.78	-13.93	-22.55
<i>Credit</i>	7.01	8.42	5.85	6.66	7.64
<i>Debit</i>	-17.05	-25.55	-17.63	-20.59	-30.19
Călătorii	-1.53	0.57	0.82	-3.15	-2.46
<i>Credit</i>	5.26	12.70	11.53	8.21	6.80
<i>Debit</i>	-6.79	-12.13	-10.71	-11.36	-9.26
Servicii de comunicații	2.49	6.22	5.32	5.69	3.24
<i>Credit</i>	4.30	7.66	6.96	7.82	5.63
<i>Debit</i>	-1.81	-1.44	-1.64	-2.13	-2.39
Servicii de construcții	4.49	6.60	1.11	-1.22	0.52
<i>Credit</i>	4.60	6.98	1.63	0.69	0.99
<i>Debit</i>	-0.11	-0.38	-0.52	-1.91	-0.47
Servicii de asigurări	-1.87	-1.38	-1.16	-3.53	-0.90
<i>Credit</i>	0.19	0.17	0.01	0.03	0.02
<i>Debit</i>	-2.06	-1.55	-1.17	-3.56	-0.92
Servicii financiare	-1.17	-1.45	-1.24	-1.29	-1.14
<i>Credit</i>	0.17	0.36	0.22	0.25	0.34
<i>Debit</i>	-1.34	-1.81	-1.46	-1.54	-1.48
Servicii de informatică și informaționale	-0.72	-0.11	-0.60	-2.50	-1.16
<i>Credit</i>	0.46	0.75	0.54	0.32	0.61
<i>Debit</i>	-1.18	-0.86	-1.14	-2.82	-1.77
Servicii royalty și onorarii pentru licențe	-0.27	-0.28	0.06	-0.08	-0.49
<i>Credit</i>	0.10	0.12	0.18	0.17	0.26
<i>Debit</i>	-0.37	-0.40	-0.12	-0.25	-0.75
Alte servicii de afaceri	-2.11	-0.02	-2.82	-1.94	-1.14
<i>Credit</i>	1.50	4.48	2.64	1.46	3.27
<i>Debit</i>	-3.61	-4.50	-5.46	-3.40	-4.41
Servicii personale, culturale și de recreare	0.04	0.04	-0.02		-0.01
<i>Credit</i>	0.05	0.04			
<i>Debit</i>	-0.01		-0.02		-0.01
Servicii guvernamentale neincluse în altă parte	0.05	-0.26	0.05	0.95	1.36
<i>Credit</i>	0.62	0.23	0.89	1.82	1.71
<i>Debit</i>	-0.57	-0.49	-0.84	-0.87	-0.35
<b>Venituri</b>	<b>1.17</b>	<b>-1.04</b>	<b>-21.52</b>	<b>-3.24</b>	<b>-19.81</b>
<i>Credit</i>	15.44	19.34	9.11	9.21	10.91
<i>Debit</i>	-14.27	-20.38	-30.63	-12.45	-30.72

	2007	2008	2009	2010	2011
Compensare pentru muncă	3.58	6.96	6.41	5.30	5.61
<i>Credit</i>	5.00	9.00	6.55	5.60	5.92
<i>Debit</i>	-1.42	-2.04	-0.14	-0.30	-0.31
Venituri din investiții directe	-9.41	-13.60	-24.99	-7.91	-24.32
<i>Debit</i>	-9.41	-13.60	-24.99	-7.91	-24.32
Dividende și profituri distribuite ale filialelor	-3.10	-0.88	-11.10	-6.69	-6.52
<i>Debit</i>	-3.10	-0.88	-11.10	-6.69	-6.52
Venit reinvestit și profituri nedistribuite ale filialelor	-4.93	-10.11	-10.36	0.94	-17.38
<i>Debit</i>	-4.93	-10.11	-10.36	0.94	-17.38
Dobânzi	-1.38	-2.61	-3.53	-2.16	-0.42
<i>Debit</i>	-1.38	-2.61	-3.53	-2.16	-0.42
Venituri din investiții de portofoliu	3.08	2.73	1.89	2.72	3.77
<i>Credit</i>	3.08	2.73	1.89	2.74	3.79
<i>Debit</i>				-0.02	-0.02
Dividende				-0.02	-0.02
Alte sectoare				-0.02	-0.02
<i>Debit</i>				-0.02	-0.02
Dobânzi	3.08	2.73	1.89	2.74	3.79
<i>Credit</i>	3.08	2.73	1.89	2.74	3.79
Obligațiuni și alte titluri de angajamente	3.08	2.73	1.89	2.74	3.79
Autorități monetare	3.08	2.73	1.89	2.74	3.60
<i>Credit</i>	3.08	2.73	1.89	2.74	3.60
Alte sectoare					0.19
<i>Credit</i>					0.19
Venituri din alte investiții	3.92	2.87	-4.83	-3.35	-4.87
<i>Credit</i>	7.36	7.61	0.67	0.87	1.20
<i>Debit</i>	-3.44	-4.74	-5.50	-4.22	-6.07
Autorități monetare	4.51	5.91	0.35	0.56	0.75
<i>Credit</i>	4.51	5.91	0.35	0.56	0.75
Sector guvernamental	-2.37	-2.57	-2.06	-2.04	-1.56
<i>Debit</i>	-2.37	-2.57	-2.06	-2.04	-1.56
Bănci	2.11	0.45	-0.95	-0.33	-2.54
<i>Credit</i>	2.85	1.63	0.28	0.28	0.43
<i>Debit</i>	-0.74	-1.18	-1.23	-0.61	-2.97
Alte sectoare	-0.33	-0.92	-2.17	-1.54	-1.52
<i>Credit</i>		0.07	0.04	0.03	0.02
<i>Debit</i>	-0.33	-0.99	-2.21	-1.57	-1.54
<b>Transferuri curente</b>	<b>21.00</b>	<b>37.60</b>	<b>23.02</b>	<b>27.48</b>	<b>31.74</b>
<i>Credit</i>	22.66	43.48	33.38	30.30	33.45
<i>Debit</i>	-1.66	-5.88	-10.36	-2.82	-1.71
Guvernamentale	5.96	9.72	-3.28	4.84	7.25
<i>Credit</i>	6.18	9.82	4.02	5.01	7.38
<i>Debit</i>	-0.22	-0.10	-7.30	-0.17	-0.13
Alte sectoare	15.04	27.88	26.30	22.64	24.49
<i>Credit</i>	16.48	33.66	29.36	25.29	26.07
<i>Debit</i>	-1.44	-5.78	-3.06	-2.65	-1.58
Transferuri efectuate de muncitori	13.62	24.24	16.27	11.74	13.48
<i>Credit</i>	13.67	24.90	16.31	12.02	13.61
<i>Debit</i>	-0.05	-0.66	-0.04	-0.28	-0.13
Alte transferuri	1.42	3.64	10.03	10.90	11.01
<i>Credit</i>	2.81	8.76	13.05	13.27	12.46
<i>Debit</i>	-1.39	-5.12	-3.02	-2.37	-1.45
<b>Contul de capital și financiar</b>	<b>88.32</b>	<b>133.89</b>	<b>-61.77</b>	<b>51.70</b>	<b>119.49</b>
<b>Contul de capital</b>	<b>-3.29</b>	<b>-2.48</b>	<b>-0.80</b>	<b>-1.20</b>	<b>-2.88</b>
<b>Transferuri de capital</b>	<b>-3.29</b>	<b>-2.48</b>	<b>-0.80</b>	<b>-1.20</b>	<b>-2.88</b>
Alte sectoare	-3.29	-2.48	-0.80	-1.20	-2.88
<i>Credit</i>	0.03	0.09	0.06	0.38	0.08
<i>Debit</i>	-3.32	-2.57	-0.86	-1.58	-2.96
Transferurile migrantilor	-3.29	-2.48	-0.80	-1.49	-2.88
<i>Credit</i>	0.03	0.09	0.06	0.09	0.08

	2007	2008	2009	2010	2011
<i>Debit</i>	-3.32	-2.57	-0.86	-1.58	-2.96
Altele				0.29	
<i>Credit</i>				0.29	
<b>Contul financiar</b>	<b>91.61</b>	<b>136.37</b>	<b>-60.97</b>	<b>52.90</b>	<b>122.37</b>
<b>Investiții directe</b>	<b>33.04</b>	<b>58.19</b>	<b>23.39</b>	<b>-5.27</b>	<b>39.97</b>
<b>Peste hotare</b>	<b>-1.29</b>	<b>-2.43</b>	<b>-1.19</b>	<b>-0.80</b>	<b>-1.45</b>
Capital social	-1.29	-2.43	-1.19	-0.80	-1.45
Creanțe față de filiale	-1.29	-2.43	-1.19	-0.80	-1.45
Alte sectoare	-1.29	-2.43	-1.19	-0.80	-1.45
<b>În economia națională</b>	<b>34.33</b>	<b>60.62</b>	<b>24.58</b>	<b>-4.47</b>	<b>41.42</b>
Capital social	15.44	40.41	21.46	12.50	13.57
Bănci		11.64	4.79	3.91	1.38
Alte sectoare	15.44	28.77	16.67	8.59	12.19
Venit reinvestit	4.93	10.11	10.36	-0.94	17.38
Bănci			-1.74	-0.78	0.29
Alte sectoare	4.93	10.11	12.10	-0.16	17.09
Alt capital	13.96	10.10	-7.24	-16.03	10.47
Alte sectoare	13.96	10.10	-7.24	-16.03	10.47
Trageri	18.87	13.81	14.45	9.51	15.57
Rambursări	-4.91	-3.71	-21.69	-25.54	-5.10
<b>Investiții de portofoliu</b>	<b>0.13</b>	<b>0.05</b>		<b>-0.01</b>	<b>-0.02</b>
<b>Active</b>					<b>-0.26</b>
Titluri de participare					-0.26
Alte sectoare					-0.26
<b>Pasive</b>	<b>0.13</b>	<b>0.05</b>		<b>-0.01</b>	<b>0.24</b>
Titluri de participare	0.13	0.05		-0.01	0.24
Alte sectoare	0.13	0.05		-0.01	0.24
<b>Derivate financiare, net</b>	<b>-0.13</b>	<b>0.51</b>		<b>-0.36</b>	<b>0.13</b>
<b>Derivate financiare, active</b>	<b>-0.19</b>	<b>-0.05</b>	<b>-0.01</b>	<b>-0.36</b>	<b>-0.02</b>
Bănci	-0.19	-0.05	-0.01	-0.36	-0.02
<b>Derivate financiare, pasive</b>	<b>0.06</b>	<b>0.56</b>	<b>0.01</b>		<b>0.15</b>
Bănci	0.06	0.56	0.01		0.15
<b>Alte investiții</b>	<b>58.57</b>	<b>77.62</b>	<b>-84.36</b>	<b>58.54</b>	<b>82.29</b>
<b>Active</b>	<b>24.33</b>	<b>40.53</b>	<b>-94.83</b>	<b>-1.49</b>	<b>41.83</b>
Credite comerciale	-3.15	22.99	8.96	0.50	-9.75
Alte sectoare	-3.15	22.99	8.96	0.50	-9.75
Pe termen scurt	-3.15	22.99	8.96	0.50	-9.75
Valută și depozite	27.48	17.54	-103.79	-1.99	51.58
Bănci	26.04	20.01	-103.79	-1.95	51.22
Alte sectoare	1.44	-2.47		-0.04	0.36
<b>Pasive</b>	<b>34.24</b>	<b>37.09</b>	<b>10.47</b>	<b>60.03</b>	<b>40.46</b>
Credite comerciale	13.37	27.53	20.51	11.47	14.97
Alte sectoare	13.37	27.53	20.51	11.47	14.97
Pe termen scurt	13.37	27.53	20.51	11.47	14.97
Împrumuturi	3.49	26.96	-0.87	46.98	20.25
Sector guvernamental	0.50	0.82	-4.15	-3.95	-4.16
Pe termen lung	0.50	0.82	-4.15	-3.95	-4.16
Trageri	6.71	6.33	0.07		
Rambursări	-6.21	-5.51	-4.22	-3.95	-4.16
Pe termen scurt					
Sector bancar		5.84	3.50	26.28	12.06
Pe termen lung		5.84	3.50	26.28	12.06
Trageri		5.84	4.93	40.25	39.07
Rambursări			-1.43	-13.97	-27.01
Alte sectoare	2.99	20.30	-0.22	24.65	12.35
Pe termen lung	3.00	20.45	-0.22	8.36	8.45
Trageri	7.70	29.10	12.09	23.00	27.45
Rambursări	-4.70	-8.65	-12.31	-14.64	-19.00
Pe termen scurt	-0.01	-0.15		16.29	3.90
Valută și depozite	8.07	-9.61	-9.19		

	2007	2008	2009	2010	2011
Sector bancar	8.07	-9.61	-9.19		
Alte pasive	9.31	-7.79	0.02	1.58	5.24
Sector guvernamental	-0.13				
Pe termen scurt	-0.13				
Sector bancar	9.27	-9.27			5.02
Pe termen scurt	9.27	-9.27			5.02
Alte sectoare	0.17	1.48	0.02	1.58	0.22
Pe termen scurt	0.17	1.48	0.02	1.58	0.22

**Anexa 12. Balanța de plăți a Republicii Moldova cu Belarus pentru anii 2007-2011**

milioane USD

	2007	2008	2009	2010	2011
<b>Contul curent</b>	<b>-39.51</b>	<b>-103.84</b>	<b>-41.67</b>	<b>-23.48</b>	<b>-104.53</b>
<b>Bunuri și servicii</b>	<b>-39.79</b>	<b>-106.63</b>	<b>-51.89</b>	<b>-31.46</b>	<b>-111.70</b>
<i>Credit</i>	86.73	98.68	86.12	88.66	84.12
<i>Debit</i>	-126.52	-205.31	-138.01	-120.12	-195.82
<b>Bunuri</b>	<b>-27.02</b>	<b>-88.61</b>	<b>-39.89</b>	<b>-24.14</b>	<b>-97.31</b>
<b>Export total (FOB)</b>	<b>82.25</b>	<b>92.86</b>	<b>80.89</b>	<b>80.79</b>	<b>76.48</b>
Mărfuri generale	82.04	92.78	80.89	80.69	76.32
Bunuri pentru prelucrare	0.08	0.03		0.10	0.12
Reparații de bunuri	0.13	0.05			0.04
<b>Import total (FOB)</b>	<b>-109.27</b>	<b>-181.47</b>	<b>-120.78</b>	<b>-104.93</b>	<b>-173.79</b>
Mărfuri generale	-109.20	-181.17	-120.71	-104.85	-173.70
din care resurse energetice (fără energia electrică)	-46.96	-103.51	-70.71	-46.30	-81.80
Bunuri pentru prelucrare	-0.07	-0.29	-0.04	-0.08	-0.09
Reparații de bunuri		-0.01	-0.03		
<b>Servicii</b>	<b>-12.77</b>	<b>-18.02</b>	<b>-12.00</b>	<b>-7.32</b>	<b>-14.39</b>
<i>Credit</i>	4.48	5.82	5.23	7.87	7.64
<i>Debit</i>	-17.25	-23.84	-17.23	-15.19	-22.03
Transport	-9.69	-17.65	-10.10	-5.64	-13.42
<i>Credit</i>	2.59	2.87	3.44	6.37	6.26
<i>Debit</i>	-12.28	-20.52	-13.54	-12.01	-19.68
Călătorii	-2.60	-1.76	-1.85	-1.81	-1.50
<i>Credit</i>	0.71	0.70	0.85	0.41	0.37
<i>Debit</i>	-3.31	-2.46	-2.70	-2.22	-1.87
Servicii de comunicații	0.09	0.18	0.20	0.17	0.17
<i>Credit</i>	0.24	0.31	0.33	0.33	0.30
<i>Debit</i>	-0.15	-0.13	-0.13	-0.16	-0.13
Servicii de construcții	-0.02	1.11	0.07	-0.03	
<i>Credit</i>		1.11	0.07		
<i>Debit</i>	-0.02			-0.03	
Servicii de asigurări		-0.01			
<i>Debit</i>		-0.01			
Servicii financiare					0.16
<i>Credit</i>					0.16
Servicii de informatică și informaționale	-0.02	0.01		0.01	
<i>Credit</i>		0.01		0.01	
<i>Debit</i>	-0.02				
Servicii royalty și onorarii pentru licențe	-0.01	0.09	-0.01	0.01	0.02
<i>Credit</i>		0.11		0.03	0.05
<i>Debit</i>	-0.01	-0.02	-0.01	-0.02	-0.03
Alte servicii de afaceri	-0.06	0.19	-0.12	-0.05	0.29
<i>Credit</i>	0.14	0.29	0.13	0.17	0.34
<i>Debit</i>	-0.20	-0.10	-0.25	-0.22	-0.05
Servicii personale, culturale și de recreare	-0.01		-0.01		
<i>Debit</i>	-0.01		-0.01		
Servicii guvernamentale neincluse în altă parte	-0.45	-0.18	-0.18	0.02	-0.11
<i>Credit</i>	0.80	0.42	0.41	0.55	0.16
<i>Debit</i>	-1.25	-0.60	-0.59	-0.53	-0.27
<b>Venituri</b>	<b>-0.03</b>	<b>-0.03</b>	<b>5.78</b>	<b>3.91</b>	<b>4.01</b>
<i>Credit</i>			5.78	3.58	4.23
<i>Debit</i>	-0.03	-0.03		0.33	-0.22
Compensare pentru muncă	-0.03	-0.03	5.69	3.50	4.15
<i>Credit</i>			5.69	3.51	4.17
<i>Debit</i>	-0.03	-0.03		-0.01	-0.02
Venituri din investiții directe			0.09	0.34	-0.14
<i>Credit</i>			0.09		0.06
<i>Debit</i>				0.34	-0.20
Dividende și profituri distribuite ale filialelor			0.09		



	2007	2008	2009	2010	2011
<i>Credit</i>			0.09		
Venit reinvestit și profituri nedistribuite ale filialelor				0.34	-0.20
<i>Debit</i>				0.34	-0.20
Dobânzi					0.06
<i>Credit</i>					0.06
Venituri din investiții de portofoliu				0.07	
Dividende				0.07	
Alte sectoare				0.07	
<i>Credit</i>				0.07	
<b>Transferuri curente</b>	<b>0.31</b>	<b>2.82</b>	<b>4.44</b>	<b>4.07</b>	<b>3.16</b>
<i>Credit</i>	0.40	3.18	5.08	4.30	3.46
<i>Debit</i>	-0.09	-0.36	-0.64	-0.23	-0.30
Guvernamentale	0.30	2.54	-0.03	1.63	0.09
<i>Credit</i>	0.30	2.55	0.13	1.67	0.13
<i>Debit</i>		-0.01	-0.16	-0.04	-0.04
Alte sectoare	0.01	0.28	4.47	2.44	3.07
<i>Credit</i>	0.10	0.63	4.95	2.63	3.33
<i>Debit</i>	-0.09	-0.35	-0.48	-0.19	-0.26
Transferuri efectuate de muncitori		0.40	3.65	1.59	1.72
<i>Credit</i>		0.40	3.65	1.59	1.72
Alte transferuri	0.01	-0.12	0.82	0.85	1.35
<i>Credit</i>	0.10	0.23	1.30	1.04	1.61
<i>Debit</i>	-0.09	-0.35	-0.48	-0.19	-0.26
<b>Contul de capital și financiar</b>	<b>8.55</b>	<b>4.43</b>	<b>0.40</b>	<b>1.90</b>	<b>2.48</b>
<b>Contul de capital</b>	<b>-0.26</b>	<b>-0.42</b>	<b>0.13</b>	<b>0.10</b>	<b>0.06</b>
<b>Transferuri de capital</b>	-0.26	-0.42	0.13	0.10	0.06
Alte sectoare	-0.26	-0.42	0.13	0.10	0.06
<i>Credit</i>	0.16	0.18	0.13	0.23	0.21
<i>Debit</i>	-0.42	-0.60		-0.13	-0.15
Transferurile migranților	-0.26	-0.42	0.13	0.10	0.06
<i>Credit</i>	0.16	0.18	0.13	0.23	0.21
<i>Debit</i>	-0.42	-0.60		-0.13	-0.15
<b>Contul financiar</b>	<b>8.81</b>	<b>4.85</b>	<b>0.27</b>	<b>1.80</b>	<b>2.42</b>
<b>Investiții directe</b>		<b>0.16</b>	<b>-0.01</b>	<b>-0.32</b>	<b>0.09</b>
<b>Peste hotare</b>		<b>-0.17</b>	<b>-0.01</b>	<b>-0.02</b>	<b>-0.11</b>
Capital social		-0.17	-0.01		
Alte sectoare		-0.17	-0.01		
Alt capital				-0.02	-0.11
Alte sectoare				-0.02	-0.11
<b>În economia națională</b>		<b>0.33</b>		<b>-0.30</b>	<b>0.20</b>
Capital social		0.33		0.04	
Alte sectoare		0.33		0.04	
Venit reinvestit				-0.34	0.20
Alte sectoare				-0.34	0.20
<b>Investiții de portofoliu</b>				<b>0.01</b>	
<b>Pasive</b>				<b>0.01</b>	
Titluri de participare				0.01	
Bănci				0.01	
<b>Alte investiții</b>	<b>8.81</b>	<b>4.69</b>	<b>0.28</b>	<b>2.11</b>	<b>2.33</b>
<b>Active</b>	<b>6.89</b>	<b>2.05</b>	<b>-0.56</b>	<b>0.35</b>	<b>-0.73</b>
Credite comerciale	6.79	2.43	-0.61	0.66	-0.57
Alte sectoare	6.79	2.43	-0.61	0.66	-0.57
Pe termen scurt	6.79	2.43	-0.61	0.66	-0.57
Valută și depozite	0.10	-0.38	0.05	-0.31	-0.16
Bănci	-0.03	-0.04	0.04		-0.07
Alte sectoare	0.13	-0.34	0.01	-0.31	-0.09
<b>Pasive</b>	<b>1.92</b>	<b>2.64</b>	<b>0.84</b>	<b>1.76</b>	<b>3.06</b>
Credite comerciale	1.91	2.52	0.92	1.72	3.00
Alte sectoare	1.91	2.52	0.92	1.72	3.00
Pe termen scurt	1.91	2.52	0.92	1.72	3.00

	2007	2008	2009	2010	2011
Împrumuturi		0.10			
Alte sectoare		0.10			
Pe termen scurt		0.10			
Valută și depozite	0.01	0.02	-0.08	0.04	0.06
Sector bancar	0.01	0.02	-0.08	0.04	0.06

### Anexa 13. Exportul de bunuri pe grupuri de țări

	2007	2008	2009	2010	2011	Ponderea în total		Anul 2011 față de anul 2010	Gradul de influență*
						2010	2011		
	milioane USD					%		p.p. **	
<b>Uniunea Europeană, din care:</b>	<b>679.27</b>	<b>820.11</b>	<b>667.00</b>	<b>728.93</b>	<b>1083.02</b>	<b>47.3</b>	<b>48.9</b>	<b>148.6</b>	<b>23.0</b>
România	211.18	335.80	239.62	246.41	376.40	16.0	17.0	152.8	8.4
Italia	140.17	167.05	135.71	147.44	215.09	9.6	9.7	145.9	4.4
Germania	86.28	63.77	75.46	75.43	106.48	4.9	4.8	141.2	2.0
Marea Britanie	34.12	52.27	60.30	82.11	101.74	5.3	4.6	123.9	1.3
Polonia	48.36	56.14	33.69	46.73	85.93	3.0	3.9	183.9	2.5
Bulgaria	27.27	22.33	13.91	18.83	33.83	1.2	1.5	179.7	1.0
Grecia	9.64	9.01	15.99	17.74	24.03	1.2	1.1	135.5	0.4
Franța	24.77	21.37	22.23	23.31	24.02	1.5	1.1	103.0	
Ungaria	5.07	18.48	13.20	8.14	23.32	0.5	1.1	de 2.9 ori	1.0
Lituania	10.17	8.06	10.45	11.74	18.70	0.8	0.8	159.3	0.5
Olanda	14.40	13.15	10.94	10.58	17.32	0.7	0.8	163.7	0.4
Austria	30.88	12.47	7.81	10.78	12.51	0.7	0.6	116.0	0.1
Cehia	5.93	5.34	5.21	7.78	11.29	0.5	0.5	145.1	0.2
Belgia	11.22	9.65	5.55	7.49	9.26	0.5	0.4	123.6	0.1
Slovacia	8.87	7.62	6.68	5.33	6.25	0.3	0.3	117.3	0.1
Letonia	3.49	2.47	1.84	3.38	4.25	0.2	0.2	125.7	0.1
Portugalia	0.23	0.14	0.06		3.48		0.2		0.2
Estonia	1.55	1.71	1.86	2.18	2.61	0.1	0.1	119.7	
Spania	1.66	1.26	1.19	0.70	1.93	0.0	0.1	de 2.8 ori	0.1
Cipru	1.85	0.74	0.70	0.12	1.44	0.0	0.1	de 12.0 ori	0.1
Finlanda	0.04	0.58	0.76	0.67	1.00	0.0	0.0	149.3	
<b>CSI, din care:</b>	<b>546.83</b>	<b>616.66</b>	<b>491.35</b>	<b>624.01</b>	<b>919.26</b>	<b>40.5</b>	<b>41.5</b>	<b>147.3</b>	<b>19.2</b>
Rusia	232.73	313.68	286.57	403.98	625.52	26.2	28.2	154.8	14.4
Ucraina	167.86	142.77	81.39	91.59	152.99	5.9	6.9	167.0	4.0
Belarus	81.97	92.66	80.79	80.28	75.64	5.2	3.4	94.2	-0.3
Kazahstan	45.54	44.51	26.55	30.55	45.44	2.0	2.0	148.7	1.0
Uzbekistan	3.70	8.09	6.69	4.44	5.77	0.3	0.3	130.0	0.1
Azerbaidjan	8.74	7.12	3.86	7.48	5.72	0.5	0.3	76.5	-0.1
Kârgâzstan	2.26	3.56	2.82	2.52	2.89	0.2	0.1	114.7	
Armenia	1.61	3.53	1.36	1.39	2.88	0.1	0.1	de 2.1 ori	0.1
Turkmenistan	1.66	0.51	0.82	1.03	1.23	0.1	0.1	119.4	
Tadjikistan	0.76	0.23	0.50	0.75	1.18	0.0	0.1	157.3	
<b>Alte țări, din care:</b>	<b>115.64</b>	<b>154.35</b>	<b>124.64</b>	<b>188.55</b>	<b>214.53</b>	<b>12.2</b>	<b>9.7</b>	<b>113.8</b>	<b>1.7</b>
Turcia	32.09	33.44	31.76	67.45	73.37	4.4	3.3	108.8	0.4
S.U.A.	15.18	15.10	12.21	22.01	24.90	1.4	1.1	113.1	0.2
Belize		0.01		4.07	22.10	0.3	1.0	de 5.4 ori	1.2
Georgia	3.41	6.34	8.57	12.36	13.21	0.8	0.6	106.9	0.1
Irak	1.57	3.85	5.49	10.17	9.41	0.7	0.4	92.5	
Siria	2.58	3.90	6.06	10.70	9.29	0.7	0.4	86.8	-0.1
Elveția	22.58	39.69	21.59	17.45	7.96	1.1	0.4	45.6	-0.6
Panama	0.08	4.59	4.69	2.20	5.88	0.1	0.3	de 2.7 ori	0.2
India	2.56	1.06	0.54	3.41	5.58	0.2	0.3	163.6	0.1
Afganistan		0.49	0.68	0.64	5.44	0.0	0.2	de 8.5 ori	0.3
Noua Zeelandă			0.06	0.03	5.31	0.0	0.2	de 177.0 ori	0.3
China	1.00	2.26	0.91	2.30	3.89	0.1	0.2	169.1	0.1
Serbia	0.96	5.13	4.29	1.81	3.23	0.1	0.1	178.5	0.1
Liban	2.13	0.34	0.89	3.41	2.62	0.2	0.1	76.8	-0.1
Ins. Virgine Britanice		0.54	0.22		2.45		0.1		0.2
Hong Kong	0.48	1.05	0.20	0.25	2.27	0.0	0.1	de 9.1 ori	0.1
San Marino		1.48	2.90	3.34	2.17	0.2	0.1	65.0	-0.1
Albania	1.37	0.83	1.20	3.60	1.69	0.2	0.1	46.9	-0.1
Israel	1.39	1.34	3.90	2.85	1.68	0.2	0.1	58.9	-0.1
Iordania	0.81	0.06	3.19	0.46	1.19	0.0	0.1	de 2.6 ori	
Iran	0.10	0.30	0.85	3.08	1.04	0.2	0.0	33.8	-0.1
<b>TOTAL</b>	<b>1341.74</b>	<b>1591.12</b>	<b>1282.99</b>	<b>1541.49</b>	<b>2216.81</b>	<b>100.0</b>	<b>100.0</b>	<b>143.8</b>	<b>43.8</b>

Sursa: BNS, fără exportul efectuat de persoane fizice

\* gradul de influență la creșterea (+), scăderea (-) exporturilor de bunuri; \*\* puncte procentuale

## Anexa 14. Importul (c.i.f.) de bunuri pe grupuri de țări

	2007	2008	2009	2010	2011	Ponderea în total		Anul 2011 față de anul 2010	Gradul de influență*
						2010	2011		
	milioane USD					%		%	p.p. **
<b>Uniunea Europeană, din care:</b>	<b>1825.28</b>	<b>2351.17</b>	<b>1614.22</b>	<b>1951.05</b>	<b>2570.62</b>	<b>50.6</b>	<b>49.5</b>	<b>131.8</b>	<b>16.1</b>
România	664.47	870.46	539.51	626.89	890.62	16.3	17.2	142.1	6.8
Germania	286.65	366.88	231.58	278.91	417.51	7.2	8.0	149.7	3.6
Italia	202.13	248.76	185.96	217.44	294.05	5.6	5.7	135.2	2.0
Polonia	114.00	139.16	102.12	130.37	158.42	3.4	3.1	121.5	0.7
Ungaria	60.77	86.32	65.33	85.94	125.19	2.2	2.4	145.7	1.0
Bulgaria	57.69	59.78	53.86	74.57	90.87	1.9	1.8	121.9	0.4
Marea Britanie	25.52	41.65	47.52	60.44	65.49	1.6	1.3	108.4	0.1
Grecia	20.25	28.32	48.36	83.81	60.92	2.2	1.2	72.7	-0.6
Olanda	44.04	56.94	41.45	48.51	56.34	1.3	1.1	116.1	0.2
Belgia	43.56	47.64	28.83	39.76	54.11	1.0	1.0	136.1	0.4
Austria	46.04	61.26	45.77	53.58	48.47	1.4	0.9	90.5	-0.1
Franta	65.06	73.47	40.98	43.77	48.06	1.1	0.9	109.8	0.1
Lituania	33.28	46.16	39.99	46.05	47.01	1.2	0.9	102.1	
Cehia	42.96	54.84	32.60	39.67	43.34	1.0	0.8	109.3	0.1
Slovenia	26.32	31.66	20.07	19.30	36.14	0.5	0.7	187.3	0.4
Slovacia	22.52	33.77	21.41	23.90	31.89	0.6	0.6	133.4	0.2
Spania	15.55	23.13	21.48	19.65	26.52	0.5	0.5	135.0	0.2
Suedia	11.77	20.73	7.83	13.66	18.97	0.4	0.4	138.9	0.1
Finlanda	14.31	21.90	14.40	13.29	16.94	0.3	0.3	127.5	0.1
Letonia	11.48	12.18	5.74	6.96	12.96	0.2	0.2	186.2	0.2
Danemarca	6.61	10.29	10.00	10.70	10.91	0.3	0.2	102.0	
Estonia	5.12	6.35	4.18	5.08	7.01	0.1	0.1	138.0	0.1
Portugalia	2.89	4.42	1.63	2.63	3.44	0.1	0.1	130.8	
Irlanda	0.63	3.88	1.51	3.75	3.26	0.1	0.1	86.9	
<b>CSI, din care:</b>	<b>1395.70</b>	<b>1814.02</b>	<b>1201.08</b>	<b>1310.20</b>	<b>1786.58</b>	<b>34.0</b>	<b>34.4</b>	<b>136.4</b>	<b>12.4</b>
Ucraina	745.88	923.49	522.72	608.71	816.57	15.8	15.7	134.1	5.4
Rusia	500.82	660.80	538.17	561.97	730.80	14.6	14.1	130.0	4.4
Belarus	121.24	201.57	134.17	116.58	193.07	3.0	3.7	165.6	2.0
Kazahstan	11.32	16.84	2.46	15.70	29.19	0.4	0.6	185.9	0.3
Turkmenistan	0.06			1.60	8.65	0.0	0.2	de 5.4 ori	0.2
Uzbekistan	14.41	9.10	1.27	3.73	7.54	0.1	0.1	de 2.0 ori	0.1
<b>Alte țări, din care:</b>	<b>468.55</b>	<b>733.57</b>	<b>462.98</b>	<b>594.04</b>	<b>834.08</b>	<b>15.4</b>	<b>16.1</b>	<b>140.4</b>	<b>6.2</b>
Turcia	149.78	219.00	154.95	188.97	350.86	4.9	6.8	185.7	4.2
China	120.30	202.45	156.40	200.92	258.34	5.2	5.0	128.6	1.5
Elveția	28.43	33.64	23.92	23.21	33.17	0.6	0.6	142.9	0.3
S.U.A.	30.03	58.87	17.49	23.34	29.97	0.6	0.6	128.4	0.2
India	10.67	14.39	11.76	15.14	17.25	0.4	0.3	113.9	0.1
Israel	11.95	34.95	10.62	8.62	16.45	0.2	0.3	190.8	0.2
Coreea de Sud	26.01	25.44	7.62	12.88	14.06	0.3	0.3	109.2	
Serbia	3.23	6.68	4.70	6.22	11.65	0.2	0.2	187.3	0.1
Vietnam	6.98	11.13	10.96	11.18	10.38	0.3	0.2	92.8	
Hong-Kong	7.94	6.56	4.19	6.72	8.92	0.2	0.2	132.7	0.1
Emiratele Arabe Unite	11.77	21.81	7.89	8.37	8.80	0.2	0.2	105.1	
Taiwan	6.21	6.93	3.49	3.81	6.12	0.1	0.1	160.6	0.1
Brazilia	7.57	16.77	4.41	36.77	5.03	1.0	0.1	13.7	-0.8
Ecuador	0.79	2.70	3.00	4.06	4.89	0.1	0.1	120.4	
Croația	1.67	0.78	1.07	1.89	4.73	0.0	0.1	de 2.5 ori	0.1
Canada	3.06	8.42	4.26	3.29	4.50	0.1	0.1	136.8	
Japonia	3.46	10.20	4.23	3.63	4.43	0.1	0.1	122.0	
Georgia	0.91	1.54	1.50	1.35	4.38	0.0	0.1	de 3.2 ori	0.1
Malaiezia	2.47	5.81	4.21	3.91	4.28	0.1	0.1	109.5	
Argentina	1.35	6.17	2.40	2.66	3.94	0.1	0.1	148.1	
<b>TOTAL</b>	<b>3689.53</b>	<b>4898.76</b>	<b>3278.28</b>	<b>3855.29</b>	<b>5191.28</b>	<b>100.0</b>	<b>100.0</b>	<b>134.7</b>	<b>34.7</b>

Sursa: BNS, fără importul efectuat de persoane fizice

\* gradul de influență la creșterea (+), scăderea (-) importurilor de bunuri

\*\* puncte procentuale

**Anexa 15. Exportul de bunuri pe principalele categorii de mărfuri conform Sistemului Armonizat**

	2007	2008	2009	2010	2011	Structura 2011 *	2011 / 2010	Gradul de influență**
	milioane USD					%		p.p.***
<b>EXPORT - TOTAL</b>	<b>1341.74</b>	<b>1591.12</b>	<b>1282.99</b>	<b>1541.49</b>	<b>2216.81</b>	<b>100.0</b>	<b>143.8</b>	<b>43.8</b>
<b>I. Animale vii și produse ale regnului animal, din care:</b>	<b>13.58</b>	<b>10.14</b>	<b>9.15</b>	<b>26.97</b>	<b>38.04</b>	<b>1.7</b>	<b>141.0</b>	<b>0.7</b>
Carne de bovine, de ovine sau caprine	4.08	1.08	1.51	10.14	21.21	55.8	de 2.1 ori	0.7
Animale vii din specia bovină	1.03	0.18	1.35	9.07	6.46	17.0	71.2	-0.2
Lapte și produse lactate	5.49	6.87	4.17	3.61	6.44	16.9	178.4	0.2
Miere naturală	0.66	1.04	0.76	1.55	1.23	3.2	79.4	
<b>II. Produse ale regnului vegetal, din care:</b>	<b>162.87</b>	<b>210.08</b>	<b>263.88</b>	<b>340.72</b>	<b>471.01</b>	<b>21.2</b>	<b>138.2</b>	<b>8.5</b>
Semințe de floarea-soarelui	29.71	21.81	37.81	57.30	123.71	26.3	de 2.2 ori	4.3
Nuci, alune	48.07	41.49	45.84	59.83	71.54	15.2	119.6	0.8
Mere, pere și gutui	22.45	25.22	44.82	51.27	58.01	12.3	113.1	0.4
Porumb	8.60	7.44	12.29	14.02	38.83	8.2	de 2.8 ori	1.6
Semințe de rapiță sau de rapiță sălbatică	10.31	38.15	22.53	15.36	32.55	6.9	de 2.1 ori	1.1
Caise, cireșe, vișine, piersici, prune	5.02	6.35	13.59	22.87	23.52	5.0	102.8	
Boabe de soia	5.96	7.49	4.41	15.76	22.75	4.8	144.4	0.5
Struguri, proaspeți sau uscați	12.01	7.51	13.57	12.99	17.57	3.7	135.3	0.3
Grâu și meslin	6.11	9.23	36.74	35.53	17.36	3.7	48.9	-1.2
Orz	2.44	33.59	17.44	21.43	15.77	3.3	73.6	-0.4
Tomate, în stare proaspătă sau refrigerate	0.96	1.77	2.49	2.64	12.59	2.7	de 4.8 ori	0.6
<b>III. Grăsimi și uleiuri animaliere sau vegetale, din care:</b>	<b>55.26</b>	<b>62.89</b>	<b>50.71</b>	<b>47.59</b>	<b>77.49</b>	<b>3.5</b>	<b>162.8</b>	<b>1.9</b>
Uleiuri din semințe de floarea-soarelui	49.32	47.04	41.34	41.11	69.29	89.4	168.5	1.8
Ulei de soia	3.95	8.77	3.26	5.71	8.04	10.4	140.8	0.2
<b>IV. Produse alimentare; băuturi; tutun, din care:</b>	<b>275.97</b>	<b>311.90</b>	<b>281.00</b>	<b>316.95</b>	<b>330.57</b>	<b>14.9</b>	<b>104.3</b>	<b>0.9</b>
Vin din struguri proaspeți și vermuturi	108.09	153.79	128.80	138.47	132.90	40.2	96.0	-0.4
Alcool etilic, distilate, rachii, lichioruri și alte băuturi spirtoase	25.44	38.00	26.87	36.17	42.76	12.9	118.2	0.4
Sucuri de fructe și de legume	48.78	17.57	18.52	24.00	35.53	10.7	148.0	0.7
Legume, fructe și alte părți comestibile de plante, preparate sau conservate	22.72	26.62	25.80	22.64	24.89	7.5	109.9	0.1
Tutunuri brute sau neprelucrate; deșeuri de tutunuri	8.06	7.43	10.74	15.79	17.49	5.3	110.8	0.1
Turte și alte reziduuri solide	9.12	16.65	8.20	13.61	15.66	4.7	115.1	0.1
Țigări de foi, trabucuri și țigarete	7.16	11.26	4.79	11.13	11.11	3.4	99.8	
Produse de brutărie, de patiserie și biscuiți; alte produse similare	3.85	6.32	6.73	7.18	10.87	3.3	151.4	0.2
Zahăr din trestie sau din sfeclă de zahăr și zaharoză pură	20.60	11.94	29.77	25.26	9.30	2.8	36.8	-1.0
Gemuri, dulcețuri, jeleuri, marmelade, paste și pireuri de fructe	5.94	4.95	4.15	3.25	5.31	1.6	163.4	0.1
<b>V. Produse minerale, din care:</b>	<b>57.12</b>	<b>63.46</b>	<b>14.38</b>	<b>17.15</b>	<b>37.06</b>	<b>1.7</b>	<b>de 2.2 ori</b>	<b>1.3</b>
Uleiuri din petrol sau din minerale bituminoase	4.48	2.97	4.68	5.86	23.42	63.2	de 4.0 ori	1.1
Ghips; anhidrit; ipsos	45.35	59.88	8.89	9.37	12.80	34.5	136.6	0.2
<b>VI. Produse ale industriei chimice, din care:</b>	<b>27.16</b>	<b>32.97</b>	<b>57.57</b>	<b>74.13</b>	<b>111.64</b>	<b>5.0</b>	<b>150.6</b>	<b>2.4</b>
Medicamente	13.89	15.70	44.81	59.92	76.38	68.4	127.5	1.1
Săpunuri, detergenți, preparate pentru spălat și curățat	0.32	4.91	3.76	3.43	12.66	11.3	de 3.7 ori	0.6
Produse cosmetice și de parfumerie	6.98	4.37	2.45	2.53	12.47	11.2	de 4.9 ori	0.6
Uleiuri esențiale; preparate pe bază de substanțe odoriferante	1.44	4.02	2.40	3.26	3.42	3.1	104.9	
<b>VII. Materiale plastice, cauciuc și articole din acestea, din care:</b>	<b>33.08</b>	<b>38.19</b>	<b>26.85</b>	<b>26.19</b>	<b>62.67</b>	<b>2.8</b>	<b>de 2.4 ori</b>	<b>2.4</b>
Articole de transport sau de ambalare; dispozitive de închidere, din materiale plastice	14.41	11.63	9.13	9.19	16.95	27.0	184.4	0.5
Anvelope pneumatice noi, din cauciuc	4.93	4.51	2.69	3.81	13.12	20.9	de 3.4 ori	0.6
Cauciuc sintetic și factice derivat din uleiuri, sub forme primare sau în plăci, foi		1.71	1.01	2.03	6.35	10.1	de 3.1 ori	0.3
Materiale plastice în forme primare	2.36	3.89	2.00	1.72	5.95	9.5	de 3.5 ori	0.3

	2007	2008	2009	2010	2011	Structura 2011 *	2011 / 2010	Gradul de influență**
	milioane USD					%		p.p.***
<b>VIII. Piei brute, tăbăcite; blănuri și produse din acestea, din care:</b>	<b>29.07</b>	<b>33.29</b>	<b>23.94</b>	<b>24.69</b>	<b>34.66</b>	<b>1.6</b>	<b>140.4</b>	<b>0.6</b>
Piei de bovine sau de cabaline	5.95	3.35	1.81	4.26	4.87	14.1	114.3	
Articole și accesorii de îmbrăcăminte, din piele naturală sau reconstituită	0.17	0.83	1.80	3.02	4.93	14.2	163.2	0.1
Valize, geamantane, mape, ghiozdane, huse și articole similare, din piele	17.49	21.39	14.31	15.07	19.76	57.0	131.1	0.3
<b>IX. Lemn, plută și articole din acestea (fără mobilier), din care:</b>	<b>4.32</b>	<b>5.39</b>	<b>3.89</b>	<b>5.72</b>	<b>10.22</b>	<b>0.5</b>	<b>178.7</b>	<b>0.3</b>
Lemn, cărbune de lemn și articole din lemn	3.61	4.59	3.45	5.25	9.12	89.2	173.7	0.3
<b>X. Pastă de lemn, hârtie, carton și articole din acestea, din care:</b>	<b>27.34</b>	<b>16.71</b>	<b>7.81</b>	<b>11.80</b>	<b>24.59</b>	<b>1.1</b>	<b>de 2.1 ori</b>	<b>0.8</b>
Hârtii, vată de celuloză, de tipul celor de uz casnic sau sanitar	1.22	1.61	1.16	4.00	10.44	42.5	de 2.6 ori	0.4
Cărți, ziare, ilustrate imprimate și alte produse ale industriei poligrafice	2.53	3.04	1.97	1.43	2.89	11.8	de 2.0 ori	0.1
Etichete de toate genurile, din hârtie sau carton	1.13	1.94	1.50	1.46	2.25	9.2	154.1	0.1
<b>XI. Materiale textile și articole din acestea, din care:</b>	<b>276.28</b>	<b>313.92</b>	<b>257.80</b>	<b>267.69</b>	<b>354.67</b>	<b>16.0</b>	<b>132.5</b>	<b>5.6</b>
Costume, seturi, sacouri, jachete, pantaloni, fuste, rochii, salopete	87.30	96.10	85.23	94.68	118.88	33.5	125.6	1.6
Cămăși și bluze	44.19	53.64	51.20	50.65	50.81	14.3	100.3	
Paltoane, pelerine, hanorace, bluzoane și articole similare	36.86	39.08	34.85	28.78	38.52	10.9	133.8	0.6
Covoare și alte acoperitoare de podea din materiale textile	28.43	33.95	21.34	24.03	28.20	8.0	117.4	0.3
Slipuri, pijamale, halate, tricouri, ciorapi, șosete	36.40	33.51	22.63	24.56	26.57	7.5	108.2	0.1
Jerseuri, pulovere, cardigane, veste și articole similare, tricotate sau croșetate	17.92	22.50	17.64	16.76	21.70	6.1	129.5	0.3
Materiale textile tricotate sau croșetate	0.68	1.94	2.90	3.93	15.66	4.4	de 4.0 ori	0.8
Articole pentru mobilier din materiale textile	0.51	0.98	1.51	1.70	11.59	3.3	de 6.8 ori	0.6
Îmbrăcăminte de sport, costume de baie	8.71	10.84	9.16	9.61	8.55	2.4	89.0	-0.1
Fibre sintetice sau artificiale discontinue	2.07	4.58	0.99	1.93	6.83	1.9	de 3.5 ori	0.3
Țesături din fire de filamente sintetice	0.41	0.72	0.45	0.42	4.11	1.2	de 9.8 ori	0.2
<b>XII. Încălțăminte, pălării, umbrele și articole similare, din care:</b>	<b>40.25</b>	<b>48.00</b>	<b>26.38</b>	<b>30.65</b>	<b>49.95</b>	<b>2.3</b>	<b>163.0</b>	<b>1.3</b>
Încălțăminte cu fețe din piele naturală	25.43	26.70	12.35	14.68	29.83	59.7	de 2.0 ori	1.0
Părți de încălțăminte	9.45	15.07	11.14	12.99	15.22	30.5	117.2	0.1
<b>XIII. Articole din piatră, ipsos, ciment, ceramică, sticlă și din materiale similare, din care:</b>	<b>51.28</b>	<b>52.50</b>	<b>25.82</b>	<b>35.33</b>	<b>46.17</b>	<b>2.1</b>	<b>130.7</b>	<b>0.7</b>
Damigene, sticle, baloane, borcane, câni, fiole și alte recipiente, din sticlă	39.43	41.66	22.53	32.26	37.56	81.4	116.4	0.3
Produse ceramice	7.56	6.96	1.84	1.91	5.39	11.7	de 2.8 ori	0.2
<b>XIV. Perle, pietre prețioase sau semi-prețioase, metale prețioase, metale placate și articole din acestea, imitații de bijuterii, monede</b>	<b>0.05</b>	<b>0.22</b>	<b>0.37</b>	<b>0.30</b>	<b>0.68</b>	<b>0.0</b>	<b>de 2.3 ori</b>	
<b>XV. Metale comune și articole din acestea, din care:</b>	<b>110.50</b>	<b>119.12</b>	<b>29.41</b>	<b>58.26</b>	<b>112.94</b>	<b>5.1</b>	<b>193.9</b>	<b>3.5</b>
Deșeuri și resturi din fontă, de fier sau de oțel	8.84	2.90	1.00	14.09	32.21	28.5	de 2.3 ori	1.2
Deșeuri și resturi de cupru	13.79	11.98	3.70	15.22	32.10	28.4	de 2.1 ori	1.1
Articole diverse din metale comune	4.89	8.50	4.25	4.42	7.71	6.8	174.4	0.2
Deșeuri și resturi de aluminiu	6.58	2.31	2.17	4.17	5.77	5.1	138.4	0.1
Construcții și părți de construcții din fontă, din fier sau din oțel	4.41	7.27	4.62	5.99	5.51	4.9	92.0	
Țevi, tuburi și profile tubulare, din fontă, fier sau din oțel	1.19	8.12	1.02	1.20	4.66	4.1	de 3.9 ori	0.2
Rezervoare, cisterne, butoaie, cutii și recipiente similare, din fontă, din fier sau oțel	2.69	5.85	5.07	3.84	3.89	3.4	101.3	

	2007	2008	2009	2010	2011	Structura 2011 *	2011 / 2010	Gradul de influență**
	milioane USD					%		p.p.***
<b>XVI. Mașini și aparate; echipamente electrice; aparate de înregistrat sau de reprodus sunetul și imaginile, din care:</b>	<b>90.70</b>	<b>167.50</b>	<b>139.26</b>	<b>171.59</b>	<b>283.31</b>	<b>12.8</b>	<b>165.1</b>	<b>7.2</b>
Fire, cabluri și alte conductoare electrice izolate; cabluri de fibre optice	21.29	101.97	94.04	91.07	140.90	49.7	154.7	3.2
Pompe pentru lichide, de aer sau de vid	9.80	10.52	4.68	10.20	22.55	8.0	de 2.2 ori	0.8
Mașini și aparate pentru condiționarea aerului	0.06	0.04	0.13	0.52	9.22	3.3	de 17.7 ori	0.6
Mașini și utilaje pentru agricultură, horticultură, silvicultură	4.09	4.58	2.39	5.45	8.28	2.9	151.9	0.2
Aparate telefonice	0.82	1.75	2.03	4.09	7.66	2.7	187.3	0.2
Încălziitoare de apă; aparate electrice pentru încălzirea localurilor și a solului; aparate electrotermice pentru coafură	4.69	2.00	2.30	3.89	6.22	2.2	159.9	0.2
Frigidere, congelatoare și alte echipamente similare	3.62	3.13	0.60	1.19	4.41	1.6	de 3.7 ori	0.2
Aparate și dispozitive pentru prelucrarea materialelor prin operații ce implică o schimbare a temperaturii	0.80	0.91	1.24	4.07	4.28	1.5	105.2	
Mașini pentru spălat vesela; mașini și aparate pentru umplut, închis sau etichetat diferite recipiente	0.79	0.98	1.25	5.80	4.12	1.5	71.0	-0.1
Articole de robinetărie și alte articole similare pentru țevi, cazane, rezervoare, cuve și alte recipiente similare	0.52	1.18	0.83	1.76	3.58	1.3	de 2.0 ori	0.1
<b>XVII. Vehicule, aeronave, vase și echipamente auxiliare de transport, din care:</b>	<b>18.72</b>	<b>16.07</b>	<b>14.99</b>	<b>21.17</b>	<b>46.55</b>	<b>2.1</b>	<b>de 2.2 ori</b>	<b>1.6</b>
Părți și accesorii de autovehicule	0.82	1.80	0.75	3.73	20.63	44.3	de 5.5 ori	1.1
Autoturisme și alte autovehicule pentru transportul persoanelor	7.51	2.24	1.17	2.53	8.29	17.8	de 3.3 ori	0.4
Vehicule aeriene și părți ale acestora	0.30	0.84	2.24	6.95	6.50	14.0	93.5	
Tractoare	4.10	3.82	1.88	2.48	3.13	6.7	126.2	
Remorci și semiremorci; alte vehicule nepropulsate mecanic; părțile lor	3.26	4.96	6.61	3.30	2.79	6.0	84.5	
<b>XVIII. Instrumente și aparate optice, fotografice, cinematografice, medico-chirurgicale; ceasornicărie; instrumente muzicale; părți și accesorii ale acestora, din care:</b>	<b>23.44</b>	<b>28.88</b>	<b>10.94</b>	<b>12.87</b>	<b>23.04</b>	<b>1.0</b>	<b>179.0</b>	<b>0.7</b>
Contoare de gaz, de lichide sau de electricitate	8.64	16.99	5.63	3.44	12.32	53.5	de 3.6 ori	0.6
<b>Altele, din care:</b>	<b>44.75</b>	<b>59.89</b>	<b>38.84</b>	<b>51.72</b>	<b>97.85</b>	<b>4.4</b>	<b>189.2</b>	<b>3.0</b>
Mobilă	26.80	39.46	22.43	35.41	78.91	80.6	de 2.2 ori	2.8
Jucării	7.36	8.67	8.05	8.15	6.85	7.0	84.0	-0.1
Somiere; articole de pat și articole similare	3.88	4.62	3.34	3.26	4.39	4.5	134.7	0.1

Sursa: BNS (fără tranzacțiile efectuate de persoane fizice)

\* ponderea grupei de bunuri în total, iar pentru bunuri - ponderea acestora în totalul grupei

\*\* gradul de influență al grupelor de mărfuri la creșterea (+) / scăderea (-) exportului

\*\*\* puncte procentuale

**Anexa 16. Importul (c.i.f.) de bunuri pe principalele categorii de mărfuri a Sistemului Armonizat**

	2007	2008	2009	2010	2011	Structura 2011 *	2011 / 2010	Gradul de influență**
	milioane USD					%		p.p.***
<b>IMPORT - TOTAL</b>	<b>3689.53</b>	<b>4898.76</b>	<b>3278.28</b>	<b>3855.29</b>	<b>5191.28</b>	<b>100.0</b>	<b>134.7</b>	<b>34.7</b>
<b>I. Animale vii și produse ale regnului animal, din care:</b>	<b>61.67</b>	<b>100.32</b>	<b>75.28</b>	<b>94.74</b>	<b>107.85</b>	<b>2.1</b>	<b>113.8</b>	<b>0.3</b>
Lapte și produse lactate	19.57	20.63	20.66	25.18	29.70	27.5	118.0	0.1
Pește congelat	16.87	24.21	20.17	24.70	26.07	24.2	105.5	
Carne și organe comestibile ale pasărilor	8.85	17.04	6.25	16.64	18.33	17.0	110.2	
Carne de porcine	4.04	13.42	5.42	8.23	9.18	8.5	111.5	
File de pește și carne de pește	3.52	8.70	7.05	4.96	6.70	6.2	135.1	
Animale vii	2.41	5.50	9.94	6.86	5.75	5.3	83.8	
<b>II. Produse ale regnului vegetal, din care:</b>	<b>150.37</b>	<b>166.76</b>	<b>132.57</b>	<b>168.88</b>	<b>199.10</b>	<b>3.8</b>	<b>117.9</b>	<b>0.8</b>
Legume în stare proaspătă sau refrigerate	16.49	24.45	22.82	28.35	37.00	18.6	130.5	0.2
Făina de grâu sau meslin	22.71	23.21	16.35	13.64	22.99	11.5	168.5	0.2
Citrice, proaspete sau uscate	6.80	8.65	12.12	12.25	15.55	7.8	126.9	0.1
Caise, cireșe, vișine, piersici, prune	3.85	1.55	7.10	11.83	12.35	6.2	104.4	
Ceai, cafea	6.36	7.81	7.38	8.53	9.94	5.0	116.5	
Nuci, alune	8.21	5.81	5.88	6.63	8.95	4.5	135.0	0.1
Plante vii; tuberculi, rădăcini; flori retezate	5.33	9.30	7.46	6.70	8.57	4.3	127.9	
Banane	5.17	6.26	5.94	5.59	8.44	4.2	151.0	0.1
Malț	10.33	10.21	3.04	5.67	7.59	3.8	133.9	
Semințe de floarea-soarelui	9.44	6.49	3.25	6.77	7.27	3.7	107.4	
Orez	4.11	5.43	7.73	8.60	6.86	3.4	79.8	
Semințe, fructe și spori, pentru însămânțat	6.29	6.06	4.08	5.63	6.74	3.4	119.7	
Struguri, proaspeți sau uscați (stafide)	0.88	1.27	2.10	2.71	6.15	3.1	de 2.3 ori	0.1
Boabe de soia	10.16	1.13	4.85	9.28	0.08	0.0	0.9	-0.2
<b>III. Grăsimi și uleiuri de origine animală sau vegetală, din care:</b>	<b>16.02</b>	<b>20.88</b>	<b>16.07</b>	<b>19.30</b>	<b>25.07</b>	<b>0.5</b>	<b>129.9</b>	<b>0.1</b>
Margarină, amestecuri de grăsimi	6.29	9.13	9.67	12.06	15.19	60.6	126.0	0.1
Ulei de palmier și fracțiunile lui	2.43	3.45	1.86	2.73	3.87	15.4	141.8	
<b>IV. Produse alimentare; băuturi; tutun, din care:</b>	<b>237.85</b>	<b>343.42</b>	<b>289.69</b>	<b>308.62</b>	<b>355.80</b>	<b>6.9</b>	<b>115.3</b>	<b>1.2</b>
Țigări de foi, trabucuri și țigarete	58.60	68.74	76.78	69.80	73.65	20.7	105.5	0.1
Zahăr și produse zaharoase	7.22	15.99	14.32	12.53	23.00	6.5	183.6	0.3
Ciocolată și preparate care conțin cacao	13.12	18.43	14.69	18.27	21.91	6.2	119.9	0.1
Produse de brutărie, de patiserie și biscuiți	11.54	19.09	15.50	17.99	21.38	6.0	118.8	0.1
Reziduuri și deșeuri ale industriei alimentare, nutrețuri pentru animale	10.37	22.39	16.53	18.15	19.04	5.4	104.9	
Alcool etilic nedenaturat; distilate, rachii, lichioruri și alte băuturi spirtoase	11.01	15.72	6.91	11.38	18.60	5.2	163.4	0.2
Tutunuri brute; deșeuri de tutunuri	6.68	7.69	10.33	20.44	18.49	5.2	90.5	-0.1
Sosuri; compoziții din condimente; muștar	11.73	17.40	14.61	15.37	17.96	5.0	116.9	0.1
Esențe și concentrate de cafea, ceai sau mate	7.83	10.59	10.93	13.64	16.66	4.7	122.1	0.1
Ape, alte băuturi nealcoolice	18.06	26.88	19.52	15.68	15.63	4.4	99.7	
Bere fabricată din malț	16.37	30.74	20.27	14.29	12.98	3.6	90.8	
Preparate de tipurile celor folosite pentru hrana animalelor	8.37	17.79	8.98	11.39	12.79	3.6	112.3	
Legume și fructe, preparate sau conservate	11.47	16.49	10.12	10.64	11.73	3.3	110.2	
Extracte de malț, preparate alimentare din făinuri, grișuri, amidonuri	2.81	6.46	6.73	8.28	11.22	3.2	135.5	0.1
Preparate sau conserve de pește; icre	8.18	11.45	8.64	7.56	8.82	2.5	116.7	
<b>V. Produse minerale, din care:</b>	<b>788.42</b>	<b>1126.00</b>	<b>718.18</b>	<b>807.09</b>	<b>1179.63</b>	<b>22.7</b>	<b>146.2</b>	<b>9.7</b>
Uleiuri din petrol sau din minerale bituminoase	404.86	586.20	360.60	417.14	623.42	52.8	149.5	5.4
Gaz de sondă și alte hidrocarburi gazoase	256.77	333.48	326.01	340.40	457.98	38.8	134.5	3.0
Energie electrică	87.33	137.96	0.36	2.11	40.73	3.5	de 19.3 ori	1.0
Huilă; brichete și combustibili solizi în forme similare	16.27	32.65	10.89	19.80	28.58	2.4	144.3	0.2
Cocs de petrol, bitum de petrol și alte reziduuri similare	7.82	12.25	2.81	9.39	12.13	1.0	129.2	0.1
<b>VI. Produse ale industriei chimice, din care:</b>	<b>317.68</b>	<b>416.76</b>	<b>365.95</b>	<b>404.33</b>	<b>529.75</b>	<b>10.2</b>	<b>131.0</b>	<b>3.3</b>



	2007	2008	2009	2010	2011	Structura 2011 *	2011 / 2010	Gradul de influență**
	milioane USD					%		p.p.***
Medicamente	103.52	132.52	158.84	164.91	198.84	37.5	120.6	0.9
Produse cosmetice și de parfumerie	45.07	52.19	42.01	44.83	59.76	11.3	133.3	0.4
Insecticide, rodenticide, fungicide, erbicide	30.21	45.69	27.22	35.30	55.53	10.5	157.3	0.5
Săpunuri, detergenți, preparate pentru spălat și curățat	27.75	40.27	36.96	38.56	50.41	9.5	130.7	0.3
Îngrășăminte minerale sau chimice	22.53	27.39	12.92	20.47	41.78	7.9	de 2.0 ori	0.6
Extracte tanante sau colorante; pigmenți și alte substanțe colorante, vopsele și lacuri	24.61	29.84	21.41	23.92	29.74	5.6	124.3	0.2
Produse chimice organice	7.67	11.93	8.36	11.48	15.73	3.0	137.0	0.1
Carbonați; percarbonați	6.39	10.09	7.26	7.32	9.94	1.9	135.8	0.1
Sânge pentru utilizări terapeutice	7.33	12.49	9.04	8.64	9.43	1.8	109.1	
Substanțe albuminoide; produse pe bază de amidon sau modificate; cleiuri; enzime	6.57	7.89	6.60	7.39	8.43	1.6	114.1	
<b>VII. Materiale plastice, cauciuc și articole din acestea, din care:</b>	<b>224.92</b>	<b>276.80</b>	<b>186.54</b>	<b>227.67</b>	<b>304.09</b>	<b>5.9</b>	<b>133.6</b>	<b>2.0</b>
Materiale plastice în forme primare	59.85	64.42	38.42	46.75	59.03	19.4	126.3	0.3
Anvelope pneumatice noi, din cauciuc	27.77	32.30	20.90	31.29	47.74	15.7	152.6	0.4
Plăci, foi, folii, benzi, pelicule și lame, din materiale plastice	27.08	36.06	29.04	31.85	40.88	13.4	128.4	0.2
Articole de transport sau de ambalare din materiale plastice	23.64	22.28	15.12	17.14	26.15	8.6	152.6	0.2
Tuburi, țevi și accesorii ale acestora, din materiale plastice	22.73	30.93	19.14	22.51	25.77	8.5	114.5	0.1
Monofilamente, inele, tije, bare și profile, din materiale plastice	17.47	23.11	13.88	20.67	21.16	7.0	102.4	
<b>VIII. Piele brute, tăbăcite; blănuri și produse din acestea, din care:</b>	<b>27.50</b>	<b>33.18</b>	<b>26.29</b>	<b>27.43</b>	<b>35.65</b>	<b>0.7</b>	<b>130.0</b>	<b>0.2</b>
Piele finite prelucrate după tăbăcire, uscare	16.88	18.05	12.59	17.79	22.48	63.1	126.4	0.1
Obiecte din piele; articole de curelărie sau de șelărie; articole de voiaj și similare	4.50	8.09	7.39	7.77	10.44	29.3	134.4	0.1
<b>IX. Lemn, plută și articole din acestea (fără mobilier), din care:</b>	<b>67.66</b>	<b>89.30</b>	<b>64.83</b>	<b>73.00</b>	<b>88.77</b>	<b>1.7</b>	<b>121.6</b>	<b>0.4</b>
Plăci aglomerate și panouri similare	18.11	19.75	15.46	18.62	24.22	27.3	130.1	0.1
Lemn tăiat sau cioplit longitudinal, spintecat sau cojit	16.16	18.74	15.35	14.91	18.35	20.7	123.1	0.1
Panouri fibrolemnoase	9.87	15.82	10.99	12.52	15.68	17.7	125.2	0.1
Lucrări de tâmplărie și piese de dulgherie pentru construcții	6.90	10.54	8.59	10.20	9.80	11.0	96.1	
<b>X. Pastă de lemn, hârtie, carton și articole din acestea, din care:</b>	<b>101.42</b>	<b>117.21</b>	<b>87.94</b>	<b>102.71</b>	<b>132.48</b>	<b>2.6</b>	<b>129.0</b>	<b>0.8</b>
Hârtii de tipul celor uz casnic, de toaletă, de uz igienic sau spitalicesc	15.68	22.33	18.11	23.75	33.36	25.2	140.5	0.2
Hârtii și cartoane necretate, pentru scris, tipărit sau pentru alte scopuri grafice	11.04	10.75	7.33	8.90	11.71	8.8	131.6	0.1
Hârtii tapet și hârtii similare	6.36	8.46	7.23	7.46	9.48	7.2	127.1	0.1
Hârtii și cartoane cretate	5.36	6.53	4.98	7.01	9.32	7.0	133.0	0.1
Lăzi, cutii, saci, pungi, cornete și alte ambalaje din hârtie, carton, vată de celuloză	10.28	11.97	5.94	6.25	8.34	6.3	133.4	0.1
Cărți, broșuri și tipărituri similare	5.55	5.87	5.00	4.86	7.45	5.6	153.3	0.1
Registre, carnete, agende și articole similare școlare, de birou sau de papetărie	4.65	5.57	5.00	5.08	6.58	5.0	129.5	
Ziare și publicații periodice imprimate	4.84	6.11	5.58	4.14	5.39	4.1	130.2	
<b>XI. Materiale textile și articole din acestea, din care:</b>	<b>249.60</b>	<b>285.43</b>	<b>244.38</b>	<b>282.33</b>	<b>383.50</b>	<b>7.4</b>	<b>135.8</b>	<b>2.6</b>
Materiale textile tricotate sau croșetate	35.54	36.85	42.90	48.13	61.34	16.0	127.4	0.3
Îmbrăcăminte și accesorii de îmbrăcăminte tricotate sau croșetate	29.54	40.48	38.45	38.46	50.31	13.1	130.8	0.3
Articole și accesorii de îmbrăcăminte, altele decât tricotate sau croșetate	25.30	35.71	33.50	32.26	34.22	8.9	106.1	0.1
Țesături din bumbac	27.27	26.80	21.34	23.49	28.24	7.4	120.2	0.1
Țesături din fire de filamente sintetice	15.93	16.11	15.70	16.52	26.30	6.9	159.2	0.3

	2007	2008	2009	2010	2011	Structura 2011 *	2011 / 2010	Gradul de influență**
	milioane USD					%		p.p.***
Țesături din fibre sintetice discontinue	15.96	17.87	14.06	16.34	23.47	6.1	143.6	0.2
Țesături speciale; țesături buclate; dantele; tapiserii; broderii	12.93	13.67	11.01	13.50	18.09	4.7	134.0	0.1
Fire din filamente sintetice	14.06	13.11	6.28	9.65	11.27	2.9	116.8	
Vată, pișlă (fetu) și materiale nețesute	7.37	7.47	4.80	6.21	10.40	2.7	167.5	0.1
Țesături din lână sau păr de animale	12.58	14.95	10.31	8.47	10.02	2.6	118.3	
<b>XII. Încălțăminte, pălării, umbrele și articole similare, din care:</b>	<b>21.38</b>	<b>30.89</b>	<b>22.20</b>	<b>22.17</b>	<b>35.46</b>	<b>0.7</b>	<b>159.9</b>	<b>0.3</b>
Încălțăminte	9.15	15.73	14.81	14.83	21.89	61.7	147.6	0.2
Părți de încălțăminte	10.89	12.67	5.54	5.66	11.38	32.1	de 2.0 ori	0.1
<b>XIII. Articole din piatră, ipsos, ciment, ceramică, sticlă și din materiale similare, din care:</b>	<b>102.16</b>	<b>138.70</b>	<b>86.57</b>	<b>98.71</b>	<b>129.82</b>	<b>2.5</b>	<b>131.5</b>	<b>0.8</b>
Plăci și dale pentru pavaj; articole similare din ceramică	23.94	30.82	21.41	22.28	28.42	21.9	127.6	0.2
Articole din ipsos, ciment, azbociment, celulozociment sau similare	16.35	22.32	15.91	17.65	22.18	17.1	125.7	0.1
Damigene, sticle și alte recipiente din sticlă	8.01	9.24	7.20	7.61	10.08	7.8	132.5	0.1
Veselă, alte articole de menaj, din ceramică sau porțelan	4.77	6.28	4.12	6.18	9.91	7.6	160.4	0.1
Geam	9.03	10.15	6.45	7.06	9.63	7.4	136.4	0.1
Articole din asfalt sau materiale similare	4.31	6.38	4.03	6.31	7.38	5.7	117.0	
Obiecte din sticlă pentru decorarea locuințelor sau pentru utilizări similare	4.43	6.13	4.26	5.44	6.22	4.8	114.3	
Chiuvețe, lavoare și articole similare fixe din ceramică, pentru uz sanitar	5.01	5.30	3.71	4.21	5.00	3.9	118.8	
<b>XIV. Perle, pietre prețioase sau semiprețioase, metale prețioase, metale placate și articole din acestea, imitații de bijuterii, monede, din care:</b>	<b>8.83</b>	<b>10.87</b>	<b>8.02</b>	<b>6.07</b>	<b>10.28</b>	<b>0.2</b>	<b>169.4</b>	<b>0.1</b>
Articole de bijuterie sau de giuvaergerie și părți ale acestora, din metale prețioase	6.92	9.01	6.28	4.32	7.74	75.3	179.2	0.1
<b>XV. Metale comune și articole din acestea, din care:</b>	<b>336.70</b>	<b>372.51</b>	<b>183.75</b>	<b>242.39</b>	<b>312.44</b>	<b>6.0</b>	<b>128.9</b>	<b>1.8</b>
Produce laminate plate, din fier sau din oțeluri nealiat	31.30	48.53	25.84	33.20	41.40	13.3	124.7	0.2
Bare și tije din fier sau din oțeluri nealiat	45.74	44.46	10.89	21.32	30.10	9.6	141.2	0.2
Aluminiu și articole din aluminiu	47.57	41.23	20.18	23.36	30.09	9.6	128.8	0.2
Țevi, tuburi și profile tubulare, din fier sau oțel	21.23	37.80	16.06	18.73	24.29	7.8	129.7	0.1
Construcții și părți de construcții din fontă, din fier sau din oțel	27.57	35.33	16.01	19.91	22.80	7.3	114.5	0.1
Unelte și scule, articole de cuțitărie și tacâmuri, din metale comune	12.61	14.06	9.28	16.12	15.01	4.8	93.1	
Ornamente, podoabe, decorațiuni, îmbinări metalice și articole similare	34.36	12.19	11.54	12.10	14.46	4.6	119.5	0.1
Rezervoare, cisterne, butoaie și recipiente similare, din fontă, din fier sau din oțel	8.99	11.21	4.63	9.75	13.38	4.3	137.2	0.1
Profile, din fier sau din oțeluri nealiat	15.63	20.42	8.33	7.86	11.76	3.8	149.6	0.1
Deșeuri și resturi de cupru				4.75	10.59	3.4	de 2.2 ori	0.2
Radiatoare și distribuitoare de aer cald, din fontă, din fier sau din oțel	9.52	11.23	6.00	7.41	9.31	3.0	125.6	
Șuruburi, buloane, știfturi și articole similare, din fontă, din fier sau din oțel	5.04	6.30	3.88	5.23	8.33	2.7	159.3	0.1
Sârme, din fier sau din oțeluri nealiat	6.99	7.94	4.80	6.19	8.03	2.6	129.7	
<b>XVI. Mașini și aparate; echipamente electrice; aparate de înregistrat sau de reprodus sunetul și imaginile, din care:</b>	<b>544.64</b>	<b>765.52</b>	<b>467.49</b>	<b>576.47</b>	<b>827.92</b>	<b>15.9</b>	<b>143.6</b>	<b>6.5</b>
Fire, cabluri și alte conductoare electrice izolate; cabluri de fibre optice	36.50	78.74	58.39	64.49	115.99	14.0	179.9	1.3
Aparate electrice pentru telefonie sau telegrafie prin fir	22.25	60.09	79.19	78.96	92.13	11.1	116.7	0.3

	2007	2008	2009	2010	2011	Structura 2011 *	2011 / 2010	Gradul de influență**
	milioane USD					%		p.p.***
Mașini, aparate și dispozitive și utilaje agricole, avicole, horticoale sau silvicoale	22.20	47.90	25.54	30.58	61.74	7.5	de 2.0 ori	0.8
Frigidere, congelatoare și alte echipamente pentru producerea frigului	42.66	39.33	23.24	29.21	36.59	4.4	125.3	0.2
Aparate de emisie și de recepție pentru radiodifuziune sau televiziune	62.49	45.23	18.05	30.37	34.70	4.2	114.3	0.1
Piese izolante	4.04	19.82	19.60	20.36	32.77	4.0	161.0	0.3
Aparatură pentru comutarea, tăierea, protecția circuitelor electrice și panouri	10.26	21.76	18.98	20.76	30.26	3.7	145.8	0.2
Mașini automate pentru prelucrarea și stocarea datelor și părți ale acestora	22.50	26.58	13.75	20.11	22.28	2.7	110.8	0.1
Încălziitoare de apă; alte aparate electrotermice pentru uz casnic	17.54	17.95	14.99	15.36	19.12	2.3	124.5	0.1
Articole de robinetărie și alte articole similare pentru țevi, cazane, rezervoare	10.92	13.41	8.52	12.30	18.19	2.2	147.9	0.2
Aparate pentru condiționarea aerului	7.52	12.61	4.07	8.94	18.15	2.2	de 2.0 ori	0.2
Pompe de aer sau de vid, compresoare de gaze și ventilatoare	9.69	12.98	6.06	7.87	16.77	2.0	de 2.1 ori	0.2
Aparate și dispozitive, cu operații ce implica o schimbare a temperaturii	10.37	15.55	5.80	7.81	15.56	1.9	199.2	0.2
Centrifuge; mașini și aparate pentru filtrarea sau epurarea lichidelor sau gazelor	8.66	11.98	8.22	11.66	15.19	1.8	130.3	0.1
Mașini de spălat rufe	12.99	13.04	9.23	11.99	14.39	1.7	120.0	0.1
Buldozere și alte mașini pentru terasarea, nivelarea, excavarea sau forarea	9.28	14.95	4.74	11.29	12.92	1.6	114.4	
Cazane pentru încălzire centrală	14.29	15.36	8.01	10.42	12.42	1.5	119.2	0.1
Mașini pentru spălat vesela; de ambalat mărfuri; pentru gazificarea băuturilor	10.51	18.42	5.77	12.19	12.34	1.5	101.2	
<b>XVII. Vehicule, aeronave, vase și echipamente auxiliare de transport, din care:</b>	<b>286.09</b>	<b>390.59</b>	<b>157.33</b>	<b>237.94</b>	<b>332.60</b>	<b>6.4</b>	<b>139.8</b>	<b>2.5</b>
Autoturisme și alte autovehicule pentru transportul persoanelor	143.99	212.06	82.38	93.51	159.49	48.0	170.6	1.7
Tractoare	58.60	70.27	19.79	38.21	59.60	17.9	156.0	0.6
Părți și accesorii pentru autovehicule	17.59	26.29	21.57	28.18	51.22	15.4	181.8	0.6
Remorci și semiremorci; alte vehicule nepropulsate mecanic; părțile lor	22.64	24.81	8.40	13.36	19.12	5.7	143.1	0.1
Autovehicule pentru transportul mărfurilor	21.55	25.37	8.17	10.27	17.42	5.2	169.6	0.2
Autovehicule pentru utilizări speciale	7.69	13.66	7.09	6.43	10.04	3.0	156.1	0.1
Vehicule aeriene	3.54	4.13	1.52	38.57	3.07	0.9	8.0	-0.9
<b>XVIII. Instrumente și aparate optice, fotografice, cinematografice, medico-chirurgicale; ceasornicărie; instrumente muzicale; părți și accesorii ale acestora, din care:</b>	<b>51.80</b>	<b>74.63</b>	<b>56.07</b>	<b>53.92</b>	<b>73.98</b>	<b>1.4</b>	<b>137.2</b>	<b>0.5</b>
Instrumente și aparate pentru medicină, chirurgie, stomatologie	12.98	23.85	16.12	16.09	22.74	30.7	141.3	0.2
Aparate cu raze X, alfa, beta sau gama	3.76	6.74	6.38	2.78	7.31	9.9	de 2.6 ori	0.1
Contoare de gaz, de lichide sau de electricitate	8.44	8.03	5.72	6.78	6.81	9.2	100.4	
Articole și aparate de ortopedie	2.14	6.53	3.45	4.47	6.17	8.3	138.0	
Aparate pentru analize fizice sau chimice	2.30	4.29	5.88	4.04	4.16	5.6	103.0	
<b>Altele, din care:</b>	<b>94.82</b>	<b>138.99</b>	<b>89.13</b>	<b>101.52</b>	<b>127.09</b>	<b>2.4</b>	<b>125.2</b>	<b>0.7</b>
Mobilă	52.65	77.82	45.67	51.64	64.64	50.9	125.2	0.3
Jucării	9.02	11.27	12.07	10.93	12.57	9.9	115.0	
Nasturi, butoane, capse și fermoare	9.15	10.60	8.54	9.48	11.96	9.4	126.2	0.1
Aparate de iluminat și articole similare	7.77	14.03	6.72	8.31	9.53	7.5	114.7	

Sursa: BNS (fără tranzacțiile efectuate de persoane fizice)

\* ponderea grupei de bunuri în total, iar pentru bunuri - ponderea acestora în totalul grupei

\*\* gradul de influență al grupelor de mărfuri la creșterea (+) / scăderea (-) importului

\*\*\* puncte procentuale

## Anexa 17. Exportul de bunuri pe categorii de mărfuri și țări

	2007	2008	2009	2010	2011	Ponderea în total		2011 față de 2010
						2010	2011	
	milioane USD					%		
<b>I. Animale vii și produse ale regnului animal din care:</b>	<b>13.58</b>	<b>10.14</b>	<b>9.15</b>	<b>26.97</b>	<b>38.04</b>	<b>100.0</b>	<b>100.0</b>	<b>141.0</b>
Rusia	4.20	2.73	3.55	10.91	23.74	40.5	62.4	de 2.2 ori
Siria	1.42	1.92	2.34	8.71	6.16	32.3	16.2	70.7
Kazahstan	1.62	3.30	1.11	2.81	3.51	10.4	9.2	124.9
<b>II. Produse ale regnului vegetal, din care:</b>	<b>162.87</b>	<b>210.08</b>	<b>263.88</b>	<b>340.72</b>	<b>471.01</b>	<b>100.0</b>	<b>100.0</b>	<b>138.2</b>
Rusia	24.56	33.09	70.06	103.10	128.32	30.3	27.2	124.5
Marea Britanie	3.15	14.87	14.43	23.76	48.29	7.0	10.3	de 2.0 ori
Ucraina	19.61	24.20	16.05	14.98	44.38	4.4	9.4	de 3.0 ori
România	15.64	5.34	13.36	20.85	39.93	6.1	8.5	191.5
Italia	2.44	2.80	4.72	12.24	26.74	3.6	5.7	de 2.2 ori
Turcia	3.01	3.49	3.39	26.60	22.13	7.8	4.7	83.2
Germania	5.88	5.49	18.65	11.83	21.56	3.5	4.6	182.2
Franța	19.02	14.12	17.62	20.97	20.45	6.2	4.3	97.5
Grecia	8.53	7.65	12.23	15.57	19.18	4.6	4.1	123.2
Belarus	18.56	15.45	16.97	16.16	15.04	4.7	3.2	93.1
Polonia	1.44	6.83	3.84	6.16	12.88	1.8	2.7	de 2.1 ori
Bulgaria	1.10	1.27	0.82	2.36	8.77	0.7	1.9	de 3.7 ori
S.U.A.	0.53	0.20	4.54	6.49	6.91	1.9	1.5	106.5
Irak	0.57	0.93	3.63	7.19	6.39	2.1	1.4	88.9
Olanda	1.20	2.36	3.79	2.54	6.34	0.7	1.3	de 2.5 ori
Panama	0.07	4.48	4.69	2.20	5.78	0.6	1.2	de 2.6 ori
Noua Zeelandă					5.23		1.1	
Elveția	21.03	37.37	19.57	16.21	2.25	4.8	0.5	13.9
<b>III. Grăsimi și uleiuri animale sau vegetale din care:</b>	<b>55.26</b>	<b>62.89</b>	<b>50.71</b>	<b>47.59</b>	<b>77.49</b>	<b>100.0</b>	<b>100.0</b>	<b>162.8</b>
România	27.27	30.61	11.40	27.26	37.23	57.3	48.0	136.6
Italia			3.14		16.10		20.8	
Polonia	0.93	0.55	0.88	1.91	4.87	4.0	6.3	de 2.6 ori
Bulgaria	2.62	0.11	3.80	3.27	4.69	6.9	6.1	143.4
Lituania	0.34	0.06	0.58	0.41	4.42	0.9	5.7	de 10.8 ori
Portugalia					3.36		4.3	
Rusia	8.04	13.62	2.67	4.84	1.19	10.2	1.5	24.6
Ucraina	3.94	3.71	17.66	5.26	1.06	11.1	1.4	20.2
<b>IV. Produse alimentare; băuturi; tutun din care:</b>	<b>275.97</b>	<b>311.90</b>	<b>281.00</b>	<b>316.95</b>	<b>330.57</b>	<b>100.0</b>	<b>100.0</b>	<b>104.3</b>
Rusia	44.89	86.49	100.67	123.28	90.51	38.9	27.4	73.4
Belarus	43.87	59.00	51.31	51.66	46.93	16.3	14.2	90.8
Ucraina	59.64	49.44	21.79	32.57	46.12	10.3	14.0	141.6
Polonia	11.41	12.23	12.50	12.21	24.08	3.9	7.3	197.2
România	12.19	27.10	22.56	13.28	23.78	4.2	7.2	179.1
Kazahstan	27.82	18.29	20.72	20.64	21.80	6.5	6.6	105.6
S.U.A.	8.45	11.64	6.06	13.73	16.24	4.3	4.9	118.3
Germania	17.74	10.12	14.50	11.03	14.20	3.5	4.3	128.7
Cehia	3.94	4.14	4.28	4.99	6.94	1.6	2.1	139.1
Austria	21.75	3.71	3.81	3.47	5.00	1.1	1.5	144.1
Georgia	1.09	3.00	4.32	5.57	4.64	1.8	1.4	83.3
China	0.22	0.61	0.37	2.10	3.12	0.7	0.9	148.6
<b>V. Produse minerale, din care:</b>	<b>57.12</b>	<b>63.46</b>	<b>14.38</b>	<b>17.15</b>	<b>37.06</b>	<b>100.0</b>	<b>100.0</b>	<b>de 2.2 ori</b>
România	14.00	14.31	9.35	9.79	17.33	57.1	46.8	177.0
Ucraina	23.74	10.06	0.62	0.14	6.16	0.8	16.6	de 44.0 ori
Bulgaria	3.55	6.95	3.66	3.01	5.66	17.6	15.3	188.0
Belarus	2.53	2.21	0.40	2.09	4.41	12.2	11.9	de 2.1 ori
Rusia	9.36	25.47	0.21	1.93	2.05	11.3	5.5	106.2
<b>VI. Produse ale industriei chimice, din care:</b>	<b>27.16</b>	<b>32.97</b>	<b>57.57</b>	<b>74.13</b>	<b>111.64</b>	<b>100.0</b>	<b>100.0</b>	<b>150.6</b>
Rusia	5.10	7.35	36.78	48.49	84.72	65.4	75.9	174.7
Ucraina	7.29	5.51	4.56	7.10	6.44	9.6	5.8	90.7
Uzbekistan	1.10	1.60	1.30	2.75	3.20	3.7	2.9	116.4
Belarus	2.56	5.18	3.76	3.08	2.95	4.2	2.6	95.8
Olanda	1.02	3.61	1.77	2.74	2.61	3.7	2.3	95.3

	2007	2008	2009	2010	2011	Ponderea în total		2011 față de 2010
						2010	2011	
	milioane USD					%		
Lituania	0.39	0.93	2.03	3.10	2.32	4.2	2.1	74.8
<b>VII. Materiale plastice, cauciuc și articole din acestea din care:</b>	<b>33.08</b>	<b>38.19</b>	<b>26.85</b>	<b>26.19</b>	<b>62.67</b>	<b>100.0</b>	<b>100.0</b>	<b>de 2.4 ori</b>
Rusia	18.47	24.10	11.21	13.20	42.86	50.4	68.4	de 3.2 ori
Ucraina	2.40	1.93	3.99	3.36	5.90	12.8	9.4	175.6
Italia	1.43	1.66	1.38	2.13	3.40	8.1	5.4	159.6
România	7.15	6.01	4.51	3.54	3.11	13.5	5.0	87.9
<b>VIII. Piele brute, piele tăbăcite; blănuri și produse din acestea, din care:</b>	<b>29.07</b>	<b>33.29</b>	<b>23.94</b>	<b>24.69</b>	<b>34.66</b>	<b>100.0</b>	<b>100.0</b>	<b>140.4</b>
Italia	15.04	20.76	15.11	19.98	26.52	80.9	76.5	132.7
Germania	0.02	0.01	1.15	2.66	2.81	10.8	8.1	105.6
România	7.92	8.45	6.35	0.19	0.63	0.8	1.8	de 3.3 ori
<b>IX. Lemn și articole din lemn (fără mobilier) din care:</b>	<b>4.32</b>	<b>5.39</b>	<b>3.89</b>	<b>5.72</b>	<b>10.22</b>	<b>100.0</b>	<b>100.0</b>	<b>178.7</b>
Rusia	0.22	0.58	0.52	1.82	3.75	31.8	36.7	de 2.1 ori
Italia	0.77	0.94	1.19	1.08	2.07	18.9	20.3	191.7
<b>X. Pastă de lemn, hârtie, carton și articole din acestea din care:</b>	<b>27.34</b>	<b>16.71</b>	<b>7.81</b>	<b>11.80</b>	<b>24.59</b>	<b>100.0</b>	<b>100.0</b>	<b>de 2.1 ori</b>
Rusia	2.33	1.85	1.53	3.30	13.29	28.0	54.0	de 4.0 ori
România	8.71	7.11	3.37	3.54	4.69	30.0	19.1	132.5
Ucraina	9.98	3.90	1.14	2.00	3.37	16.9	13.7	168.5
Lituania	0.66	0.63	0.83	2.17	2.16	18.4	8.8	99.5
<b>XI. Materiale textile și articole din acestea, din care:</b>	<b>276.28</b>	<b>313.92</b>	<b>257.80</b>	<b>267.69</b>	<b>354.67</b>	<b>100.0</b>	<b>100.0</b>	<b>132.5</b>
Italia	97.04	112.10	90.04	89.47	110.19	33.4	31.1	123.2
Rusia	16.97	22.52	17.35	21.66	65.43	8.1	18.4	de 3.0 ori
Marea Britanie	29.23	34.64	44.62	57.21	51.72	21.4	14.6	90.4
Turcia	22.76	23.97	23.31	23.24	32.17	8.7	9.1	138.4
Germania	27.88	27.32	21.93	21.96	28.48	8.2	8.0	129.7
România	33.05	48.50	26.52	18.85	28.03	7.0	7.9	148.7
Polonia	14.13	13.24	15.04	16.31	16.67	6.1	4.7	102.2
Ucraina	8.77	11.93	4.75	5.15	6.63	1.9	1.9	128.7
<b>XII. Încălțăminte, pălării, umbrele și articole similare din care:</b>	<b>40.25</b>	<b>48.00</b>	<b>26.38</b>	<b>30.65</b>	<b>49.95</b>	<b>100.0</b>	<b>100.0</b>	<b>163.0</b>
România	21.26	28.64	9.53	11.80	22.06	38.5	44.2	186.9
Italia	12.72	13.48	11.40	14.39	15.79	46.9	31.6	109.7
Rusia	0.25	0.60	0.76	0.55	8.17	1.8	16.4	de 14.9 ori
<b>XIII. Articole din piatră, ipsos, ciment, ceramică, sticlă și din materiale similare, din care:</b>	<b>51.28</b>	<b>52.50</b>	<b>25.82</b>	<b>35.33</b>	<b>46.17</b>	<b>100.0</b>	<b>100.0</b>	<b>130.7</b>
România	19.17	19.89	10.33	11.30	14.12	32.0	30.6	125.0
Rusia	8.44	9.39	3.37	4.25	6.39	12.0	13.8	150.4
Ucraina	9.65	6.16	1.83	2.42	4.32	6.8	9.4	178.5
Turcia	0.81	1.57	2.43	5.69	4.23	16.1	9.2	74.3
Italia	0.22	2.47	0.37	1.06	3.70	3.0	8.0	de 3.5 ori
Georgia	0.74	1.24	1.84	2.65	3.20	7.5	6.9	120.8
Lituania			0.66	0.60	2.02	1.7	4.4	de 3.4 ori
Bulgaria	6.58	6.09	0.98	2.55	1.86	7.2	4.0	72.9
<b>XIV. Perle, pietre prețioase sau semiprețioase, metale prețioase, metale placate și articole din acestea, imitații de bijuterii, monede, din care:</b>	<b>0.05</b>	<b>0.22</b>	<b>0.37</b>	<b>0.30</b>	<b>0.68</b>	<b>100.0</b>	<b>100.0</b>	<b>de 14.6 ori</b>
Turcia			0.03	0.26	0.45	86.7	66.2	173.1
<b>XV. Metale comune și articole din acestea, din care:</b>	<b>110.50</b>	<b>119.12</b>	<b>29.41</b>	<b>58.26</b>	<b>112.94</b>	<b>100.0</b>	<b>100.0</b>	<b>193.9</b>
Germania	22.91	15.28	7.03	18.59	33.57	31.9	29.7	180.6
Belize				4.07	22.10	7.0	19.6	de 5.4 ori
Rusia	33.85	24.03	5.01	8.01	20.20	13.7	17.9	de 2.5 ori
Turcia	0.65	1.07	1.05	9.46	10.59	16.2	9.4	111.9
România	8.28	16.72	4.76	5.20	8.49	8.9	7.5	163.3
Kazahstan	4.73	9.27	0.72	1.47	3.64	2.5	3.2	de 2.5 ori
Ucraina	2.30	6.39	2.29	3.05	2.81	5.2	2.5	92.1

	2007	2008	2009	2010	2011	Ponderea în total		2011 față de 2010
						2010	2011	
milioane USD						%		
<b>XVI. Mașini și aparate; echipamente electrice; aparate de înregistrat sau de reprodus sunetul și imaginile din care:</b>	<b>90.70</b>	<b>167.50</b>	<b>139.26</b>	<b>171.59</b>	<b>283.31</b>	<b>100.0</b>	<b>100.0</b>	<b>165.1</b>
România	18.95	99.43	99.63	104.55	154.81	60.9	54.6	148.1
Rusia	33.33	27.23	13.38	32.25	80.38	18.8	28.4	de 2.5 ori
Ucraina	8.36	7.56	2.72	7.06	12.23	4.1	4.3	173.2
Kazahstan	2.11	4.19	0.95	1.71	7.29	1.0	2.6	de 4.3 ori
Italia	4.89	6.01	3.95	3.01	4.49	1.8	1.6	149.2
Polonia	0.22	0.27	0.50	1.26	3.66	0.7	1.3	de 2.9 ori
India	2.00	0.24	0.07	1.94	3.47	1.1	1.2	178.9
Germania	1.27	1.18	1.99	4.48	1.36	2.6	0.5	30.4
<b>XVII. Vehicule, aeronave, vase și echipamente auxiliare de transport, din care:</b>	<b>18.72</b>	<b>16.07</b>	<b>14.99</b>	<b>21.17</b>	<b>46.55</b>	<b>100.0</b>	<b>100.0</b>	<b>de 2.2 ori</b>
Rusia	2.91	3.70	2.88	4.94	22.13	23.3	47.5	de 4.5 ori
Ucraina	2.92	1.19	1.29	5.86	7.66	27.7	16.5	130.7
România	0.91	1.94	1.30	0.51	5.22	2.4	11.2	de 10.2 ori
Afganistan		0.30	0.12	0.38	3.90	1.8	8.4	de 10.3 ori
Belgia	0.77	2.66	1.72	2.02	2.69	9.5	5.8	133.2
Cehia	0.48			1.89	0.89	8.9	1.9	47.1
<b>XVIII. Instrumente și aparate optice, fotografice, cinematografice, medico-chirurgicale; ceasuri; instrumente muzicale; părți și accesorii ale acestora din care:</b>	<b>23.44</b>	<b>28.88</b>	<b>10.94</b>	<b>12.87</b>	<b>23.04</b>	<b>100.0</b>	<b>100.0</b>	<b>179.0</b>
Rusia	5.16	6.51	2.33	6.24	5.79	48.5	25.1	92.8
Bulgaria	0.44	0.45	0.56	1.26	5.62	9.8	24.4	de 4.5 ori
Ucraina	0.47	4.25	0.47	0.90	2.24	7.0	9.7	de 2.5 ori
Polonia		0.29	0.08	0.02	1.99	0.2	8.6	de 99.5 ori
Cehia		0.03		0.02	1.63	0.2	7.1	de 81.5 ori
<b>Altele, din care:</b>	<b>44.75</b>	<b>59.89</b>	<b>38.84</b>	<b>51.72</b>	<b>97.85</b>	<b>100.0</b>	<b>100.0</b>	<b>189.2</b>
Rusia	14.62	24.25	14.14	15.13	26.00	29.3	26.6	171.8
Polonia	0.20	0.14	0.02	8.08	20.48	15.6	20.9	de 2.5 ori
Ungaria		0.13	0.05	3.13	18.88	6.1	19.3	de 6.0 ori
România	13.57	18.03	13.29	12.84	14.05	24.8	14.4	109.4
Olanda	0.61	0.94	2.02	3.48	5.20	6.7	5.3	149.4
<b>TOTAL</b>	<b>1341.74</b>	<b>1591.12</b>	<b>1282.99</b>	<b>1541.49</b>	<b>2216.81</b>	-	-	<b>143.8</b>

Sursa: BNS (fără tranzacțiile efectuate de persoane fizice)

**Anexa 18. Importul (c.i.f.) de bunuri pe categorii de mărfuri și țări**

	2007	2008	2009	2010	2011	Ponderea în total		2011 față de 2010
						2010	2011	
milioane USD						%		
<b>I. Animale vii și produse ale regnului animal din care:</b>	<b>61.67</b>	<b>100.32</b>	<b>75.28</b>	<b>94.74</b>	<b>107.85</b>	<b>100.0</b>	<b>100.0</b>	<b>113.8</b>
Ucraina	9.14	10.79	7.75	12.92	26.01	13.6	24.1	de 2.0 ori
Lituania	12.46	19.05	16.25	21.75	18.46	23.0	17.1	84.9
Germania	2.58	3.29	3.53	8.56	9.30	9.0	8.6	108.6
România	2.49	4.10	5.34	5.83	8.35	6.2	7.7	143.2
Rusia	5.07	6.40	4.32	4.89	5.39	5.2	5.0	110.2
S.U.A.	5.37	7.37	3.03	5.44	5.00	5.7	4.6	91.9
Polonia	2.33	3.03	1.64	5.64	4.60	6.0	4.3	81.6
Olanda	2.61	4.07	5.75	3.31	3.82	3.5	3.5	115.4
<b>II. Produse ale regnului vegetal, din care:</b>	<b>150.37</b>	<b>166.76</b>	<b>132.57</b>	<b>168.88</b>	<b>199.10</b>	<b>100.0</b>	<b>100.0</b>	<b>117.9</b>
Turcia	17.45	21.95	18.79	21.63	41.90	12.8	21.0	193.7
Ucraina	47.16	40.71	30.77	24.19	34.65	14.3	17.4	143.2
Grecia	4.10	1.67	10.40	26.30	20.42	15.6	10.3	77.6
Rusia	9.23	17.54	9.01	8.24	13.25	4.9	6.7	160.8
Olanda	4.99	8.19	8.78	9.75	11.09	5.8	5.6	113.7
România	10.30	9.75	8.52	19.48	9.56	11.5	4.8	49.1
Franța	8.45	9.28	5.92	9.70	9.07	5.7	4.6	93.5
Germania	8.83	10.54	4.33	7.61	8.98	4.5	4.5	118.0
Ungaria	2.65	3.61	2.02	2.61	6.57	1.5	3.3	de 2.5 ori
Polonia	4.00	8.87	6.46	6.01	5.26	3.6	2.6	87.5
<b>III. Grăsimi și uleiuri animaliere sau vegetale din care:</b>	<b>16.02</b>	<b>20.88</b>	<b>16.07</b>	<b>19.30</b>	<b>25.07</b>	<b>100.0</b>	<b>100.0</b>	<b>129.9</b>
Ucraina	5.29	7.48	5.32	7.86	10.27	40.7	41.0	130.7
Rusia	2.62	4.10	3.92	5.11	5.91	26.5	23.6	115.7
Malaiezia	1.62	1.56	1.35	1.99	3.04	10.3	12.1	152.8
<b>IV. Produse alimentare; băuturi; tutun, din care:</b>	<b>237.85</b>	<b>343.42</b>	<b>289.69</b>	<b>308.62</b>	<b>355.80</b>	<b>100.0</b>	<b>100.0</b>	<b>115.3</b>
Ucraina	103.42	143.32	134.43	138.62	157.94	44.9	44.4	113.9
Rusia	51.69	75.88	51.73	46.40	46.42	15.0	13.0	100.0
România	20.93	30.87	26.72	24.74	27.19	8.0	7.6	109.9
Bulgaria	7.91	8.18	11.29	21.52	22.91	7.0	6.4	106.5
Germania	6.09	8.91	7.37	10.50	15.35	3.4	4.3	146.2
Polonia	4.75	5.59	8.27	10.12	11.84	3.3	3.3	117.0
Belarus	2.29	9.15	5.41	2.15	9.58	0.7	2.7	de 4.5 ori
Ungaria	5.03	7.94	7.93	7.58	6.98	2.5	2.0	92.1
Italia	2.99	4.78	4.57	4.94	6.46	1.6	1.8	130.8
Elveția	3.11	4.85	3.93	5.61	5.65	1.8	1.6	100.7
Belgia	1.14	2.95	3.41	3.79	5.39	1.2	1.5	142.2
<b>V. Produse minerale, din care:</b>	<b>788.42</b>	<b>1126.00</b>	<b>718.18</b>	<b>807.09</b>	<b>1179.63</b>	<b>100.0</b>	<b>100.0</b>	<b>146.2</b>
Rusia	261.32	339.92	334.44	340.68	468.20	42.2	39.7	137.4
România	220.73	322.96	170.85	198.15	305.46	24.6	25.9	154.2
Ucraina	219.52	285.05	77.53	126.14	194.86	15.6	16.5	154.5
Belarus	56.70	119.76	79.82	53.94	97.79	6.7	8.3	181.3
Grecia	0.16	9.87	24.63	45.51	23.90	5.6	2.0	52.5
Kazahstan	6.83	12.89	1.76	8.84	16.86	1.1	1.4	190.7
Bulgaria	8.04	10.18	8.80	10.49	15.59	1.3	1.3	148.6
Lituania	5.20	12.28	12.79	13.52	15.16	1.7	1.3	112.1
Ungaria	0.36	0.53	0.53	0.67	12.35	0.1	1.0	de 18.4 ori
Turkmenistan	0.06			1.56	8.64	0.2	0.7	de 5.5 ori
Israel			0.01		6.05		0.5	
<b>VI. Produse ale industriei chimice, din care:</b>	<b>317.68</b>	<b>416.76</b>	<b>365.95</b>	<b>404.33</b>	<b>529.75</b>	<b>100.0</b>	<b>100.0</b>	<b>131.0</b>
România	47.82	64.84	57.60	55.35	77.81	13.7	14.7	140.6
Ucraina	47.65	58.48	39.54	42.99	62.88	10.6	11.9	146.3
Germania	26.21	35.41	33.79	37.83	51.46	9.4	9.7	136.0
Rusia	39.36	47.92	32.47	41.06	49.64	10.2	9.4	120.9
Italia	5.72	7.34	28.67	29.58	44.15	7.3	8.3	149.3
Turcia	8.55	18.18	19.29	27.38	41.65	6.8	7.9	152.1
Ungaria	13.76	19.83	21.95	18.83	19.47	4.7	3.7	103.4
China	5.77	9.84	7.29	13.12	19.17	3.2	3.6	146.1

	2007	2008	2009	2010	2011	Ponderea în total		2011 față de 2010
						2010	2011	
	milioane USD					%		
Bulgaria	13.89	12.38	13.52	14.74	16.66	3.6	3.1	113.0
Polonia	11.21	11.57	12.19	14.28	16.21	3.5	3.1	113.5
<b>VII. Materiale plastice, cauciuc și articole din acestea din care:</b>	<b>224.92</b>	<b>276.80</b>	<b>186.54</b>	<b>227.67</b>	<b>304.09</b>	<b>100.0</b>	<b>100.0</b>	<b>133.6</b>
România	43.96	52.83	29.77	41.82	59.95	18.4	19.7	143.4
Ucraina	40.38	40.15	24.91	27.76	37.14	12.2	12.2	133.8
China	10.90	25.53	17.75	27.84	34.99	12.2	11.5	125.7
Turcia	18.14	27.21	15.55	18.20	33.94	8.0	11.2	186.5
Germania	22.29	25.27	14.41	17.01	26.74	7.5	8.8	157.2
Rusia	13.77	16.37	12.80	14.74	19.17	6.5	6.3	130.1
Polonia	13.35	16.45	12.50	13.37	15.72	5.9	5.2	117.6
Italia	10.17	11.80	7.60	9.08	11.73	4.0	3.9	129.2
Belarus	7.94	8.40	9.82	11.30	10.36	5.0	3.4	91.7
<b>VIII. Piei brute, tăbăcite; blănuri și produse din acestea, din care:</b>	<b>27.50</b>	<b>33.18</b>	<b>26.29</b>	<b>27.43</b>	<b>35.65</b>	<b>100.0</b>	<b>100.0</b>	<b>130.0</b>
Italia	13.41	17.03	11.94	14.58	18.99	53.2	53.3	130.2
România	4.51	4.68	4.33	5.67	7.98	20.7	22.4	140.7
Germania	4.14	3.98	0.71	1.26	1.09	4.6	3.1	86.5
<b>IX. Lemn și articole din lemn (fără mobilier) din care:</b>	<b>67.66</b>	<b>89.30</b>	<b>64.83</b>	<b>73.00</b>	<b>88.77</b>	<b>100.0</b>	<b>100.0</b>	<b>121.6</b>
Ucraina	21.41	28.01	22.31	24.26	30.89	33.2	34.8	127.3
România	8.81	10.47	8.62	13.69	18.16	18.8	20.5	132.7
China	3.39	7.57	7.73	9.09	10.77	12.5	12.1	118.5
Rusia	9.63	9.39	6.31	5.24	7.25	7.2	8.2	138.4
Polonia	8.58	8.05	5.55	5.99	6.64	8.2	7.5	110.9
<b>X. Pastă de lemn, hârtie, carton și articole din acestea din care:</b>	<b>101.42</b>	<b>117.21</b>	<b>87.94</b>	<b>102.71</b>	<b>132.48</b>	<b>100.0</b>	<b>100.0</b>	<b>129.0</b>
Ucraina	20.95	22.86	16.45	16.67	20.80	16.2	15.7	124.8
România	12.43	13.73	12.32	15.46	19.72	15.1	14.9	127.6
Turcia	7.26	10.64	7.13	11.87	18.91	11.6	14.3	159.3
Rusia	16.61	19.54	12.20	15.50	18.29	15.1	13.8	118.0
Polonia	3.83	3.93	3.68	3.91	7.89	3.8	6.0	de 2.0 ori
Germania	5.93	6.01	5.47	5.98	7.13	5.8	5.4	119.2
Elveția	3.40	4.47	4.32	4.29	5.60	4.2	4.2	130.5
Italia	4.64	4.45	3.90	4.71	5.56	4.6	4.2	118.0
<b>XI. Materiale textile și articole din acestea, din care:</b>	<b>249.60</b>	<b>285.43</b>	<b>244.38</b>	<b>282.33</b>	<b>383.50</b>	<b>100.0</b>	<b>100.0</b>	<b>135.8</b>
Turcia	34.91	41.91	43.13	44.18	86.50	15.6	22.6	195.8
Italia	69.15	75.91	61.13	65.66	85.38	23.3	22.3	130.0
Marea Britanie	15.61	20.23	31.17	43.09	39.83	15.3	10.4	92.4
România	27.65	39.19	23.56	20.66	29.06	7.3	7.6	140.7
Germania	28.25	28.22	23.14	21.23	27.47	7.5	7.2	129.4
Polonia	12.34	11.40	11.00	15.46	21.80	5.5	5.7	141.0
Ungaria	0.60	0.50	0.08	7.02	19.04	2.5	5.0	de 2.7 ori
China	3.87	9.08	7.71	12.72	16.54	4.5	4.3	130.0
Belgia	16.15	9.50	5.22	10.75	12.15	3.8	3.2	113.0
<b>XII. Încălțăminte, pălării, umbrele și articole similare din care:</b>	<b>21.38</b>	<b>30.89</b>	<b>22.20</b>	<b>22.17</b>	<b>35.46</b>	<b>100.0</b>	<b>100.0</b>	<b>159.9</b>
România	5.99	8.03	5.29	5.37	9.64	24.2	27.2	179.5
Turcia	0.93	1.20	2.33	1.53	8.09	6.9	22.8	de 5.3 ori
China	1.90	3.55	2.82	4.80	5.93	21.7	16.7	123.5
Italia	3.21	3.84	3.23	4.05	4.43	18.3	12.5	109.4
<b>XIII. Articole din piatră, ipsos, ciment, ceramică, sticlă și din materiale similare, din care:</b>	<b>102.16</b>	<b>138.70</b>	<b>86.57</b>	<b>98.71</b>	<b>129.82</b>	<b>100.0</b>	<b>100.0</b>	<b>131.5</b>
Ucraina	26.19	30.90	25.00	28.69	38.47	29.1	29.6	134.1
România	7.51	12.76	7.29	11.50	16.79	11.7	12.9	146.0
China	12.34	14.65	7.47	10.97	13.87	11.1	10.7	126.4
Rusia	13.40	17.77	10.46	12.22	12.18	12.4	9.4	99.7
Bulgaria	4.29	3.65	3.00	3.16	6.94	3.2	5.3	de 2.2 ori
Polonia	6.89	11.38	5.23	5.88	6.78	6.0	5.2	115.3
Belarus	10.06	11.40	8.13	7.59	6.22	7.7	4.8	81.9



	2007	2008	2009	2010	2011	Ponderea în total		2011 față de 2010
						2010	2011	
	milioane USD					%		
Italia	3.36	7.42	3.58	3.07	5.43	3.1	4.2	176.9
<b>XIV. Perle, pietre prețioase sau semiprețioase, metale prețioase, metale placate și articole din acestea, imitații de bijuterii, monede, din care:</b>	<b>8.83</b>	<b>10.87</b>	<b>8.02</b>	<b>6.07</b>	<b>10.28</b>	<b>100.0</b>	<b>100.0</b>	<b>169.4</b>
Rusia	3.44	4.93	3.25	2.27	4.57	37.4	44.5	de 2.0 ori
<b>XV. Metale comune și articole din acestea, din care:</b>	<b>336.70</b>	<b>372.51</b>	<b>183.75</b>	<b>242.39</b>	<b>312.44</b>	<b>100.0</b>	<b>100.0</b>	<b>128.9</b>
Ucraina	115.88	137.23	63.46	77.20	96.41	31.8	30.9	124.9
România	80.10	51.97	21.20	36.93	43.54	15.2	13.9	117.9
Turcia	29.49	37.47	18.43	21.31	30.35	8.8	9.7	142.4
China	14.17	20.04	13.82	19.32	28.65	8.0	9.2	148.3
Italia	13.52	16.19	8.87	11.67	17.89	4.8	5.7	153.3
Polonia	15.08	21.61	12.72	13.38	15.76	5.5	5.0	117.8
Germania	12.82	14.76	11.92	11.58	14.15	4.8	4.5	122.2
Rusia	13.12	21.01	9.73	8.44	13.20	3.5	4.2	156.4
Kazahstan	0.92	1.41	0.47	4.98	10.79	2.1	3.5	de 2.2 ori
<b>XVI. Mașini și aparate; echipamente electrice; aparate de înregistrat sau de reproduc sunetul și imaginile, din care:</b>	<b>544.64</b>	<b>765.52</b>	<b>467.49</b>	<b>576.47</b>	<b>827.92</b>	<b>100.0</b>	<b>100.0</b>	<b>143.6</b>
România	82.46	140.77	105.89	121.71	168.61	21.1	20.4	138.5
Germania	74.95	99.47	54.25	69.64	117.15	12.1	14.1	168.2
China	46.75	66.24	63.29	67.56	84.78	11.7	10.2	125.5
Ucraina	54.10	69.80	36.72	45.91	62.54	8.0	7.6	136.2
Italia	48.27	59.98	29.61	43.17	55.08	7.5	6.7	127.6
Turcia	16.34	31.08	15.19	19.34	51.62	3.4	6.2	de 2.7 ori
Rusia	28.55	40.71	29.85	32.72	40.01	5.7	4.8	122.3
Ungaria	9.24	15.98	8.93	19.95	29.82	3.5	3.6	149.5
Polonia	14.21	22.09	12.22	18.45	24.90	3.2	3.0	135.0
Suedia	9.87	19.44	7.08	10.34	15.68	1.8	1.9	151.6
Austria	10.87	18.58	13.44	16.03	14.79	2.8	1.8	92.3
Franța	27.14	24.26	12.05	10.13	13.51	1.8	1.6	133.4
Olanda	11.93	14.16	6.07	9.59	12.16	1.7	1.5	126.8
S.U.A.	3.27	8.08	3.24	3.27	10.91	0.6	1.3	de 3.3 ori
<b>XVII. Vehicule, aeronave, vase și echipamente auxiliare de transport, din care:</b>	<b>286.09</b>	<b>390.59</b>	<b>157.33</b>	<b>237.94</b>	<b>332.60</b>	<b>100.0</b>	<b>100.0</b>	<b>139.8</b>
Germania	68.58	90.15	46.71	61.49	95.13	25.8	28.6	154.7
România	47.59	49.11	16.11	15.60	40.14	6.6	12.1	de 2.6 ori
Belarus	11.14	13.51	2.83	8.65	30.87	3.6	9.3	de 3.6 ori
Turcia	5.43	7.13	2.71	7.40	17.97	3.1	5.4	de 2.4 ori
Rusia	25.11	28.90	11.61	17.83	15.23	7.5	4.6	85.4
Belgia	7.95	13.37	3.20	4.35	12.52	1.8	3.8	de 2.9 ori
Cehia	8.06	14.77	7.99	11.97	12.48	5.0	3.8	104.3
Polonia	12.12	7.18	5.43	11.88	12.29	5.0	3.7	103.5
Slovenia	11.59	18.01	6.47	4.47	11.73	1.9	3.5	de 2.6 ori
Marea Britanie	0.42	7.41	6.03	2.10	10.45	0.9	3.1	de 5.0 ori
<b>XVIII. Instrumente și aparate optice, fotografice, cinematografice, medico-chirurgicale; ceasuri; instrumente muzicale; părți și accesorii ale acestora, din care:</b>	<b>51.80</b>	<b>74.63</b>	<b>56.07</b>	<b>53.92</b>	<b>73.98</b>	<b>100.0</b>	<b>100.0</b>	<b>137.2</b>
Germania	11.16	18.91	12.41	11.77	21.92	21.8	29.6	186.2
România	5.92	6.35	7.31	7.83	11.96	14.5	16.2	152.7
China	3.95	3.36	4.78	4.84	5.68	9.0	7.7	117.4
Italia	3.61	4.27	2.58	2.44	4.02	4.5	5.4	164.8
<b>Altele, din care:</b>	<b>94.82</b>	<b>138.99</b>	<b>89.13</b>	<b>101.52</b>	<b>127.09</b>	<b>100.0</b>	<b>100.0</b>	<b>125.2</b>
România	33.99	46.35	27.98	26.44	35.75	26.0	28.1	135.2
Ucraina	14.69	18.90	14.64	17.72	19.51	17.5	15.4	110.1
China	7.04	14.32	10.36	14.38	16.57	14.2	13.0	115.2
Italia	11.11	14.77	9.60	12.47	15.58	12.3	12.3	124.9
Germania	4.46	6.93	4.21	4.68	8.10	4.6	6.4	173.1
Turcia	3.35	7.45	4.49	5.48	7.73	5.4	6.1	141.1
<b>TOTAL</b>	<b>3689.53</b>	<b>4898.76</b>	<b>3278.28</b>	<b>3855.29</b>	<b>5191.28</b>	-	-	<b>134.7</b>

Sursa: BNS (fără tranzacțiile efectuate de persoane fizice)

## Anexa 19. Importul (c.i.f.) de bunuri în distribuție pe Mari Categori Economiche

	2007	2008	2009	2010	2011	Structura importului 2011*	2011 / 2010
	milioane USD					%	
<b>TOTAL</b>	<b>3,689.52</b>	<b>4,898.76</b>	<b>3,278.27</b>	<b>3,855.29</b>	<b>5,191.27</b>	<b>100.00</b>	<b>134.65</b>
<b>Bunuri de capital</b>	<b>484.16</b>	<b>656.42</b>	<b>319.36</b>	<b>457.43</b>	<b>599.84</b>	<b>11.55</b>	<b>131.13</b>
Bunuri de capital (altele decât echipamentul de transport)	372.72	526.52	280.75	361.64	499.48	83.27	138.12
Echipamente și materiale de transport, destinate pentru industrie	111.44	129.89	38.61	95.79	100.35	16.73	104.76
<b>Bunuri intermediare</b>	<b>1,780.13</b>	<b>2,274.82</b>	<b>1,509.70</b>	<b>1,770.69</b>	<b>2,409.57</b>	<b>46.42</b>	<b>136.08</b>
Alimente și băuturi de bază (primare), în principal destinate pentru industrie	31.63	26.39	22.02	27.87	18.80	0.78	67.46
Alimente și băuturi prelucrate, în principal destinate pentru industrie	54.67	66.51	41.43	48.58	67.83	2.82	139.63
Aprovizionări industriale nespecificate în altă parte, de bază (primare)	58.54	64.81	39.51	60.87	75.99	3.15	124.84
Aprovizionări industriale nespecificate în altă parte, prelucrate	1,089.95	1,359.62	890.38	1,049.50	1,385.28	57.49	131.99
Combustibili și lubrifianți, de bază (primari)	242.61	318.61	308.76	317.69	420.42	17.45	132.34
Combustibili și lubrifianți, prelucrați (alții decât cei de la pozițiile 2710.11 și 2710.19)	121.17	189.85	32.69	49.94	113.94	4.73	de 2.3 ori
Subansamble, piese și accesorii de bunuri de capital (altele decât echipamentul de transport)	112.37	155.21	111.09	130.16	179.66	7.46	138.03
Subansamble, piese și accesorii de echipamente de transport	69.19	93.82	63.82	86.08	147.67	6.13	171.55
<b>Bunuri de consum</b>	<b>884.71</b>	<b>1,179.79</b>	<b>1,009.12</b>	<b>1,120.88</b>	<b>1,417.08</b>	<b>27.30</b>	<b>126.43</b>
Alimente și băuturi de bază (primare), în principal destinate pentru consumul casnic	59.34	73.21	79.48	103.52	127.04	8.96	122.72
Alimente și băuturi prelucrate, în principal destinate pentru consumul casnic	218.03	331.37	249.60	281.74	334.10	23.58	118.58
Echipament de transport și părți și accesorii, alte materiale de transport, nedestinate pentru industrie	2.72	4.35	3.07	2.74	3.63	0.26	132.48
Bunuri de consum nespecificate în altă parte, durabile	154.44	176.04	119.53	138.15	183.94	12.98	133.15
Bunuri de consum nespecificate în altă parte, semi-durabile	97.75	143.35	120.31	139.31	202.47	14.29	145.34
Bunuri de consum nespecificate în altă parte, nedurabile	352.44	451.47	437.14	455.42	565.90	39.93	124.26
<b>Omise</b>	<b>540.53</b>	<b>787.74</b>	<b>440.09</b>	<b>506.29</b>	<b>764.78</b>	<b>14.73</b>	<b>151.06</b>
Combustibili și lubrifianți prelucrați, pozițiile 2710.11 și 2710.19	404.86	586.19	360.59	417.14	623.42	81.52	149.45
Automobile pentru transportul persoanelor	135.09	200.62	78.84	88.58	137.38	17.96	155.09
Bunuri nespecificate în altă parte	0.58	0.93	0.66	0.57	3.98	0.52	de 7.0 ori

\* ponderea grupei de bunuri în total, iar pentru bunuri - ponderea acestora în totalul grupei

**Anexa 20. Importul de resurse energetice, prețuri f.o.b.**

	Unitatea de măsură	2006	2007	2008	2009	2010	2011	Ponderea în total 2011	2011 / 2010
								%	
<b>Produse energetice-total</b>	<b>(mil.USD)</b>	<b>544.89</b>	<b>644.70</b>	<b>903.24</b>	<b>652.99</b>	<b>732.77</b>	<b>1,046.76</b>	<b>100.0</b>	<b>142.8</b>
<b>Din CSI</b>	<b>(mil.USD)</b>	<b>335.93</b>	<b>407.31</b>	<b>546.79</b>	<b>435.87</b>	<b>467.96</b>	<b>666.68</b>	<b>63.7</b>	<b>142.5</b>
Cărbune	(mil.USD)	12.05	15.83	19.28	10.48	19.53	27.79	2.7	142.3
	(mii tone)	170.47	179.71	148.50	132.88	179.61	205.12		114.2
Gaz natural	(mil.USD)	170.20	203.13	256.50	267.45	267.39	351.86	33.6	131.6
	(mil m cub.)	1,418.16	1,305.41	1,226.90	1,126.27	1,187.85	1,152.13		97.0
Combustibil	(mil.USD)	153.68	188.35	271.01	157.94	181.04	287.03	27.4	158.5
Păcură	(mil.USD)	4.56	1.62	6.35	14.25	8.90	12.67	1.2	142.4
	(mii tone)	16.53	5.48	14.00	45.83	18.01	17.89		99.3
Combustibil diesel	(mil.USD)	91.71	118.32	178.85	92.71	107.59	177.58	17.0	165.1
	(mii tone)	154.90	186.09	188.04	176.47	153.47	182.88		119.2
Benzine auto	(mil.USD)	13.49	19.64	18.69	11.52	7.12	16.69	1.6	de 2.3 ori
	(mii tone)	21.36	30.40	21.70	21.30	10.35	18.28		176.6
Altele	(mil.USD)	43.92	48.77	67.12	39.46	57.43	80.09	7.7	139.5
<b>Din restul lumii</b>	<b>(mil.USD)</b>	<b>208.96</b>	<b>237.39</b>	<b>356.45</b>	<b>217.12</b>	<b>264.81</b>	<b>380.08</b>	<b>36.3</b>	<b>143.5</b>
Cărbune	(mil.USD)	0.10		13.12	0.20	0.24	0.27	0.0	112.5
	(mii tone)	1.63	0.01	57.32	1.35	1.87	1.80		96.3
Combustibil	(mil.USD)	208.86	237.39	343.33	216.92	264.57	379.81	36.3	143.6
Păcură	(mil.USD)	0.19	1.30	0.60	0.22	0.15	0.79	0.1	de 5.3 ori
	(mii tone)	0.39	2.36	0.77	0.42	0.24	0.76		de 3.2 ori
Combustibil diesel	(mil.USD)	92.83	100.18	160.70	82.98	121.06	182.93	17.5	151.1
	(mii tone)	152.99	144.94	163.27	142.72	166.92	183.29		109.8
Benzine auto	(mil.USD)	107.00	125.32	167.06	123.81	133.22	179.36	17.1	134.6
	(mii tone)	171.83	177.12	189.75	196.53	174.19	176.85		101.5
Altele	(mil.USD)	8.84	10.59	14.97	9.91	10.14	16.73	1.6	165.0

## Anexa 21. Indicii valorii unitare și volumului fizic la bunurile exportate

%

	2007		2008		2009		2010		2011	
	IVU*	IVF**	IVU*	IVF**	IVU*	IVF**	IVU*	IVF**	IVU*	IVF**
I. Animale vii și produse ale regnului animal	103	81	111	67	86	105	98	301	117	121
II. Produse vegetale	122	98	121	107	78	164	118	109	110	126
III. Grăsimi și uleiuri animale sau vegetale	130	122	166	69	65	124	117	80	121	135
IV. Produse alimentare; băuturi alcoolice și nealcoolice; tutun	113	88	114	99	91	99	98	115	104	100
V. Produse minerale	112	186	121	92	79	29	97	123	114	190
VI. Produse ale industriei chimice	92	142	102	119	105	166	98	131	104	145
VII. Materiale plastice, cauciuc și articole din acestea	105	197	110	105	93	76	96	102	111	216
VIII. Piele brute, tăbăcite; blănuri și produse din acestea	102	121	102	112	89	81	96	107	104	135
IX. Lemn și articole din lemn (fără mobilier)	105	103	103	122	96	75	99	148	100	179
X. Pastă de lemn, hârtie, carton și articole din acestea	112	133	112	55	92	51	101	150	107	195
XI. Materiale textile și articole din acestea	104	116	110	103	93	88	98	106	105	126
XII. Încălțăminte, pălării, umbrele și articole similare	103	126	109	109	91	60	100	116	104	157
XIII. Articole din piatră, ipsos, ciment, ceramică, sticlă și din materiale similare	110	143	130	79	89	55	95	144	106	123
XIV. Perle, pietre prețioase sau semiprețioase, metale prețioase, metale placate sau suflate cu metale prețioase și obiecte din acestea	100	30	112	439	117	148	124	61	127	1185
XV. Metale comune și articole din acestea	113	129	112	96	83	30	112	177	110	176
XVI. Mașini și aparate; echipamente electrice; aparate de înregistrat sau de reprodus sunetul și imaginile	104	164	104	178	92	90	98	126	109	151
XVII. Vehicule, aeronave, vase și echipamente auxiliare de transport	105	109	108	79	99	94	98	144	107	205
XVIII. Instrumente și aparate optice, fotografice, cinematografice, medico-chirurgicale; ceasuri; instrumente muzicale; părți și accesorii ale acestora	101	186	109	113	93	41	92	128	114	157
Altele	99		106	126	101	64	100	133	102	185
<b>TOTAL</b>	<b>109</b>	<b>117</b>	<b>113</b>	<b>105</b>	<b>87</b>	<b>93</b>	<b>103</b>	<b>117</b>	<b>107</b>	<b>134</b>

\* Indicii valorii unitare, % comparativ cu anul precedent

\*\* Indicii volumului fizic, % comparativ cu anul precedent

## Anexa 22. Indicii valorii unitare și volumului fizic la bunurile importate

	Import									
	2007		2008		2009		2010		2011	
	IVU*	IVF**	IVU*	IVF**	IVU*	IVF**	IVU*	IVF**	IVU*	IVF**
I. Animale vii și produse ale regnului animal	116	102	114	143	92	82	113	111	110	103
II. Produse vegetale	125	165	118	94	94	85	104	122	109	108
III. Grăsimi și uleiuri animale sau vegetale	112	128	125	104	77	100	108	111	122	106
IV. Produse alimentare; băuturi alcoolice și nealcoolice; tutun	104	127	114	127	96	88	99	108	105	110
V. Produse minerale	117	102	134	107	78	82	112	100	131	112
VI. Produse ale industriei chimice	108	132	117	112	96	91	99	112	105	125
VII. Materiale plastice, cauciuc și articole din acestea	105	127	108	114	89	76	101	121	107	125
VIII. Piele brute, tăbăcite; blănuri și produse din acestea	109	111	112	108	97	82	98	106	107	122
IX. Lemn și articole din lemn (fără mobilier)	109	119	113	117	92	79	98	115	107	114
X. Pastă de lemn, hârtie, carton și articole din acestea	108	124	113	102	92	82	100	117	104	124
XI. Materiale textile și articole din acestea	105	115	108	106	94	91	99	117	103	132
XII. Încălțăminte, pălării, umbrele și articole similare	105	114	115	126	97	74	98	102	96	167
XIII. Articole din piatră, ipsos, ciment, ceramică, sticlă și din materiale similare	110	116	114	119	89	70	102	112	106	124
XIV. Perle, pietre prețioase sau semiprețioase, metale prețioase, metale placate sau suflate cu metale prețioase și obiecte din acestea	109	126	116	106	102	72	104	73	115	147
XV. Metale comune și articole din acestea	113	136	117	95	85	58	105	126	107	120
XVI. Mașini și aparate; echipamente electrice; aparate de înregistrat sau de reprodus sunetul și imaginile	107	134	110	128	96	64	99	125	105	137
XVII. Vehicule, aeronave, vase și echipamente auxiliare de transport	112	157	106	129	88	46	101	150	103	136
XVIII. Instrumente și aparate optice, fotografice, cinematografice, medico-chirurgicale; ceasuri; instrumente muzicale; părți și accesorii ale acestora	103	150	108	133	98	77	97	99	97	141
Altele	103	140	112	131	101	63	97	118	102	123
<b>TOTAL</b>	<b>110</b>	<b>125</b>	<b>116</b>	<b>114</b>	<b>89</b>	<b>75</b>	<b>103</b>	<b>114</b>	<b>110</b>	<b>122</b>

\* Unit Value Index, % compared to the previous year

\*\* Physical Volume Index, % compared to the previous year

## Anexa 23. Comerțul exterior cu Rusia pe principalele categorii de mărfuri conform Sistemului Armonizat

milioane USD

	Export					Import				
	2007	2008	2009	2010	2011	2007	2008	2009	2010	2011
<b>TOTAL</b>	<b>232.73</b>	<b>313.68</b>	<b>286.57</b>	<b>403.98</b>	<b>625.52</b>	<b>500.82</b>	<b>660.80</b>	<b>538.17</b>	<b>561.97</b>	<b>730.80</b>
<b>I. Animale vii și produse ale regnului animal din care:</b>	<b>4.20</b>	<b>2.73</b>	<b>3.55</b>	<b>10.91</b>	<b>23.74</b>	<b>5.07</b>	<b>6.40</b>	<b>4.32</b>	<b>4.89</b>	<b>5.39</b>
Carne de bovine	2.20	0.13	0.09	5.34	14.32	0.12			0.21	0.14
Carne de ovine	1.47	0.79	1.24	4.34	6.84			0.04	0.07	0.19
Lapte și produse lactate	0.41	1.38	1.67	0.25	1.82	3.66	4.78	3.61	4.08	3.84
<b>II. Produse ale regnului vegetal, din care:</b>	<b>24.56</b>	<b>33.09</b>	<b>70.06</b>	<b>103.10</b>	<b>128.32</b>	<b>9.23</b>	<b>17.54</b>	<b>9.01</b>	<b>8.24</b>	<b>13.25</b>
Mere, pere și gutui, proaspete	13.68	20.17	40.00	47.42	52.90	0.02		0.06	0.03	0.04
Legume în stare proaspătă sau refrigerate	0.15	0.42	1.36	5.78	21.01	0.03	0.05		0.05	0.11
Caise, cireșe, vișine, piersici, prune proaspete	4.10	4.41	10.19	18.90	20.64	0.04		0.02	0.06	0.09
Struguri, proaspeți sau uscați (stafide)	4.02	4.57	9.43	9.93	14.16	0.02	0.01			0.03
Semințe de floarea-soarelui	1.11	0.92	2.22	2.68	3.63	0.03	0.73	0.04	0.02	
Făina de grâu sau meslin						2.15	1.46	1.85	1.07	3.58
Ceai						1.41	1.86	2.30	3.38	3.56
Orez						0.05	1.37	3.06	1.60	2.81
<b>III. Grăsimi și uleiuri animale sau vegetale din care:</b>	<b>8.04</b>	<b>13.62</b>	<b>2.67</b>	<b>4.84</b>	<b>1.19</b>	<b>2.62</b>	<b>4.10</b>	<b>3.92</b>	<b>5.11</b>	<b>5.91</b>
Margarină, amestecuri alimentare de grăsimi						2.40	3.65	3.63	4.67	5.49
Uleiuri vegetale	8.04	13.60	2.67	4.84	1.19	0.20	0.45	0.29	0.44	0.42
<b>IV. Produse alimentare; băuturi; tutun, din care:</b>	<b>44.89</b>	<b>86.49</b>	<b>100.67</b>	<b>123.28</b>	<b>90.51</b>	<b>51.69</b>	<b>75.88</b>	<b>51.73</b>	<b>46.40</b>	<b>46.42</b>
Vin din struguri proaspeți	1.96	44.78	40.86	47.93	33.24	0.33			1.06	0.15
Preparate din legume, fructe sau din alte părți de plante	18.18	21.16	22.99	22.28	23.80	0.75	1.86	2.60	1.34	1.14
Alcool etilic nedenaturat, distilate, rachiuri, lichioruri și alte băuturi spirtoase	1.78	13.41	10.80	14.18	14.65	1.81	1.52	0.77	0.83	0.57
Tutunuri brute sau neprelucrate; deșeuri de tutunuri	3.29	4.28	5.19	10.86	9.70	0.03	0.08	0.32	0.39	0.04
Sosuri; compoziții din condimente; muștar						6.10	10.17	8.20	8.14	8.69
Preparate pe baza de cereale, făinuri, amidonuri sau lapte; produse de patiserie	0.72	0.84	0.53	0.33	0.47	4.66	6.21	4.83	4.68	4.91
Bere fabricată din malț					0.01	8.28	17.46	12.18	8.84	4.68
Turte și alte reziduuri din extracția uleiului de soia				2.15	4.45					
Ciocolată și alte preparate care conțin cacao	0.01			0.60	0.34	3.47	4.93	3.71	3.77	4.43
Țigări de foi, trabucuri și țigarete						14.21	14.86	5.59	3.84	3.65
Preparate sau conserve de pește; icre de pește						3.27	5.02	4.09	3.33	3.39
Zahăr din trestie sau din sfeclă de zahăr	17.64	0.18	19.28	23.74	1.96		0.02			2.81
<b>V. Produse minerale, din care:</b>	<b>9.36</b>	<b>25.47</b>	<b>0.21</b>	<b>1.93</b>	<b>2.05</b>	<b>261.32</b>	<b>339.92</b>	<b>334.44</b>	<b>340.68</b>	<b>468.20</b>
Gaz de sondă și alte hidrocarburi gazoase						238.88	311.92	313.45	324.32	431.26
Uleiuri din petrol sau din minerale bituminoase					0.19	17.04	24.12	18.08	13.89	29.08
Huilă; brichete și combustibili solizi din huilă						4.41	2.44	2.02	0.32	5.02
Ghips; anhidrit; ipsos	7.47	25.09	0.18	1.90	1.77					
<b>VI. Produse ale industriei chimice, din care:</b>	<b>5.10</b>	<b>7.35</b>	<b>36.78</b>	<b>48.49</b>	<b>84.72</b>	<b>39.36</b>	<b>47.92</b>	<b>32.47</b>	<b>41.06</b>	<b>49.64</b>
Medicamente	0.91	0.71	31.91	43.52	60.02	6.39	7.67	8.05	6.57	6.08
Îngrășăminte				0.02		17.01	18.87	8.04	12.88	18.45
Săpunuri	0.05	3.72	3.17	2.81	12.00	0.26	0.47	0.49	0.49	0.49
Produse cosmetice și de parfumerie	3.53	1.71		0.14	9.61	4.44	5.34	5.14	5.48	5.91
Carbonați; percarbonați; carbonat de amoniu tehnic						1.77	1.77	0.73	2.71	3.05
Preparate antigel și lichide pentru degivrare						1.40	1.58	1.31	2.19	2.31
Insecticide, rodenticide, fungicide, erbicide	0.21	0.34				1.15	2.37	1.16	2.09	2.28
<b>VII. Materiale plastice, cauciuc și articole din acestea, din care:</b>	<b>18.47</b>	<b>24.10</b>	<b>11.21</b>	<b>13.20</b>	<b>42.86</b>	<b>13.77</b>	<b>16.37</b>	<b>12.80</b>	<b>14.74</b>	<b>19.17</b>
Materiale plastice și articole din acestea	8.28	11.36	7.41	5.58	19.71	4.16	5.46	5.33	6.38	8.07
Anvelope pneumatice noi, din cauciuc	4.49	3.79	0.49	3.50	11.97	7.73	8.62	5.82	6.36	8.18
Cauciuc	3.29	7.09	1.76	3.37	9.25	0.20	0.07	0.07	0.07	0.27
<b>VIII. Piele brute, piele tăbăcite; blănuri și produse din acestea</b>	<b>0.02</b>	<b>0.16</b>	<b>0.11</b>	<b>0.08</b>	<b>0.60</b>	<b>0.35</b>	<b>0.12</b>	<b>0.12</b>	<b>0.36</b>	<b>0.21</b>
<b>IX. Lemn, plută și produse din acestea (fără mobilier), din care:</b>	<b>0.22</b>	<b>0.58</b>	<b>0.52</b>	<b>1.82</b>	<b>3.75</b>	<b>9.63</b>	<b>9.39</b>	<b>6.31</b>	<b>5.24</b>	<b>7.25</b>
Lemn profilat				0.02		1.96	2.33	1.90	2.30	3.32

	Export					Import				
	2007	2008	2009	2010	2011	2007	2008	2009	2010	2011
Plăci aglomerate și panouri similare	0.03			1.22	2.11			0.16	0.04	0.12
Panouri fibrolemnoase sau din alte materiale lemnoase					0.11	1.34	1.26	1.57	1.14	1.39
Placaj, lemn furniruit și lemn stratificat similar						0.02	0.53	0.14	0.27	1.00
<b>X. Pastă de lemn, hârtie, carton și articole din acestea, din care:</b>	<b>2.33</b>	<b>1.85</b>	<b>1.53</b>	<b>3.30</b>	<b>13.29</b>	<b>16.61</b>	<b>19.54</b>	<b>12.20</b>	<b>15.50</b>	<b>18.29</b>
Hârtii și cartoane, necretate, în rulouri sau în coli	1.27	0.16			0.09	7.54	9.67	4.76	8.10	10.20
Cărți, ziare, ilustrate imprimate și alte produse ale industriei poligrafice	0.08	0.11	0.09	0.16	1.42	3.87	5.83	4.21	4.28	4.67
<b>XI. Materiale textile și articole din acestea, din care:</b>	<b>16.97</b>	<b>22.52</b>	<b>17.35</b>	<b>21.66</b>	<b>65.43</b>	<b>2.77</b>	<b>3.89</b>	<b>1.99</b>	<b>2.73</b>	<b>7.63</b>
Covoare și alte acoperitoare de podea din materiale textile	14.57	18.49	13.38	13.75	18.15					
Materiale textile tricotate sau croșetate	0.21	1.32	1.85	3.37	14.90				0.03	0.13
Îmbrăcăminte și accesorii de îmbrăcăminte	0.49	1.01	0.48	1.55	10.80	0.46	0.51	0.33	0.35	4.80
Fibre sintetice sau artificiale discontinue	0.74	0.85	0.10	0.97	5.35	0.32	0.35	0.31	0.38	0.20
Țesături din fire de filamente sintetice		0.01	0.28	0.06	3.62				0.02	
Lenjerie de pat, de masă, de toaletă sau de bucătărie	0.16	0.04	0.56	0.79	3.25				0.02	0.06
<b>XII. Încălțăminte, pălării, umbrele și articole similare</b>	<b>0.25</b>	<b>0.60</b>	<b>0.76</b>	<b>0.55</b>	<b>8.17</b>	<b>0.05</b>	<b>0.16</b>	<b>0.16</b>	<b>0.33</b>	<b>0.15</b>
Încălțăminte cu fețe din piele naturală	0.08	0.30	0.46	0.29	7.04	0.02	0.02	0.09	0.13	0.05
<b>XIII. Articole din piatră, ipsos, ciment, ceramică, sticlă și din materiale similare, din care:</b>	<b>8.44</b>	<b>9.39</b>	<b>3.37</b>	<b>4.25</b>	<b>6.39</b>	<b>13.40</b>	<b>17.77</b>	<b>10.46</b>	<b>12.22</b>	<b>12.18</b>
Articole din asfalt sau din materiale similare					0.05	3.37	4.77	3.16	4.87	5.01
Veseli și alte articole de menaj, de igienă, din ceramică	0.05	0.04		0.32	3.10					0.02
Articole din azbociment, celulozociment						3.55	5.26	2.36	2.44	2.46
Damigene, sticle, borcane, căni, fiole din sticlă	7.90	8.27	2.89	3.72	2.22	0.58	1.07	0.86	0.91	1.62
<b>XIV. Perle, pietre prețioase sau semiprețioase, metale prețioase, metale placate și articole din acestea, imitații de bijuterii, monede, din care:</b>		<b>0.01</b>				<b>3.44</b>	<b>4.93</b>	<b>3.25</b>	<b>2.27</b>	<b>4.57</b>
Articole de bijuterie sau de giuvaiergerie și părți ale acestora						3.25	4.77	3.07	2.16	4.48
<b>XV. Metale comune și articole din acestea, din care:</b>	<b>33.85</b>	<b>24.03</b>	<b>5.01</b>	<b>8.01</b>	<b>20.20</b>	<b>13.12</b>	<b>21.01</b>	<b>9.73</b>	<b>8.44</b>	<b>13.20</b>
Articole din fontă, fier sau oțel	6.11	9.22	3.94	4.44	10.57	5.02	5.47	3.81	3.56	6.38
Dopuri, capace, sigilii și alte accesorii pentru ambalaje, din metale comune	3.06	1.58	0.45	1.89	3.13					
Fontă, fier și oțel	0.06	0.37	0.13	0.74	1.77	3.99	10.05	1.82	1.81	2.56
Articole din aluminiu	21.18	9.06	0.21	0.10	2.19	1.85	2.37	1.14	1.55	1.81
<b>XVI. Mașini și aparate; echipamente electrice; aparate de înregistrat sau de reprodus sunetul și imaginile, din care:</b>	<b>33.33</b>	<b>27.23</b>	<b>13.38</b>	<b>32.25</b>	<b>80.38</b>	<b>28.55</b>	<b>40.71</b>	<b>29.85</b>	<b>32.72</b>	<b>40.01</b>
Pompe pentru lichide	5.52	6.21	3.29	7.05	11.72	0.59	0.64	0.34	0.32	0.41
Mașini, aparate și echipamente electrice; aparate de înregistrat sau de reprodus sunetul, aparate de televiziune; părți și accesorii ale acestora	8.99	6.79	2.54	2.26	9.92	9.39	10.59	8.04	8.25	11.36
Mașini și aparate pentru condiționarea aerului			0.13	0.25	9.13	0.01		0.02	0.05	0.35
Pompe de aer sau de vid, compresoare de aer și ventilatoare	0.19	0.79	0.03	0.88	7.41	0.70	0.85	0.18	0.22	0.69
Frigidere, congelatoare și alte echipamente pentru producerea frigului	1.36	0.07	0.40	0.20	4.17	2.83	1.78	4.68	4.27	4.78
Mașini, aparate, utilaje agricole, avicole, horticole sau silvicole	0.95	1.04	0.69	3.12	4.34	2.60	7.64	3.57	2.91	3.43
Mașini de spălat rufe	0.06	0.03		0.06	1.23	1.06	0.55	2.55	2.25	4.01
Articole de robinetărie	0.20	0.54	0.07	0.34	0.26	0.60	1.15	1.03	3.11	3.82
Aparate mecanice pentru proiectat, dispersat sau pulverizat lichide sau praf	0.65	0.77	0.36	0.54	3.04	0.30	0.27	0.06	0.07	0.25
Buldozere, nivelatoare, excavatoare și similare	0.48			0.01	2.09	0.85	1.13	1.13	0.26	0.22
<b>XVII. Vehicule, aeronave, vase și echipamente auxiliare de transport, din care:</b>	<b>2.91</b>	<b>3.70</b>	<b>2.88</b>	<b>4.94</b>	<b>22.13</b>	<b>25.11</b>	<b>28.90</b>	<b>11.61</b>	<b>17.83</b>	<b>15.23</b>
Părți și accesorii de autovehicule	0.43	1.21	0.08	0.10	19.69	2.99	3.92	2.51	5.58	2.44

	Export					Import				
	2007	2008	2009	2010	2011	2007	2008	2009	2010	2011
Autoturisme și alte autovehicule pentru transportul persoanelor	0.11	0.49			0.09	9.46	13.83	5.48	5.18	4.66
Autovehicule pentru utilizări speciale	0.34					0.42	1.65	0.87	2.54	3.56
Vehicule aeriene			1.83	3.70	0.05	2.62	0.02	0.02	1.41	2.71
<b>XVIII. Instrumente și aparate optice, fotografice, cinematografice, medico-chirurgicale; ceasuri; instrumente muzicale; părți și accesorii ale acestora</b>	<b>5.16</b>	<b>6.51</b>	<b>2.33</b>	<b>6.24</b>	<b>5.79</b>	<b>2.51</b>	<b>2.89</b>	<b>1.80</b>	<b>1.96</b>	<b>1.93</b>
<i>din care:</i>										
Instrumente și aparate optice, fotografice sau cinematografice; instrumente și aparate medico-chirurgicale; părți și accesorii ale acestora	5.05	6.30	2.25	6.15	5.68	2.39	2.74	1.75	1.91	1.83
<b>Altele, din care:</b>	<b>14.63</b>	<b>24.25</b>	<b>14.18</b>	<b>15.13</b>	<b>26.00</b>	<b>2.22</b>	<b>3.36</b>	<b>2.00</b>	<b>1.25</b>	<b>2.17</b>
Mobilă	13.25	22.38	12.70	13.40	22.99	0.78	0.82	0.53	0.34	0.50

Sursa: BNS (fără tranzacțiile efectuate de persoane fizice, selecții la import după principiul țării de livrare)



## Anexa 24. Comerțul exterior cu România pe principalele categorii de mărfuri conform Sistemului Armonizat

milioane USD

	Export					Import				
	2007	2008	2009	2010	2011	2007	2008	2009	2010	2011
<b>TOTAL</b>	<b>211.18</b>	<b>335.80</b>	<b>239.62</b>	<b>246.41</b>	<b>376.40</b>	<b>664.47</b>	<b>870.46</b>	<b>539.51</b>	<b>626.89</b>	<b>890.62</b>
<b>I. Animale vii și produse ale regnului animal din care:</b>	<b>0.10</b>	<b>0.12</b>	<b>0.08</b>	<b>0.13</b>	<b>0.07</b>	<b>2.49</b>	<b>4.10</b>	<b>5.34</b>	<b>5.83</b>	<b>8.35</b>
Lapte acru, lapte prins și smântână, iaurt, chefir						1.07	1.77	1.85	1.75	2.16
Pește congelat; file de pește și carne de pește	0.02					0.10	0.58	1.87	1.48	1.86
<b>II. Produse ale regnului vegetal, din care:</b>	<b>15.64</b>	<b>5.34</b>	<b>13.36</b>	<b>20.85</b>	<b>39.93</b>	<b>10.30</b>	<b>9.75</b>	<b>8.52</b>	<b>19.48</b>	<b>9.56</b>
Semințe de rapiță sau de rapiță sălbatică	0.22	1.20	0.78	0.10	10.02				0.16	0.31
Semințe de floarea-soarelui	10.30	1.67	7.68	3.75	9.22	0.06	0.31	0.44	0.85	1.34
Orz				6.83	6.25		0.02			0.05
Boabe de soia	1.08	0.42	0.86	2.09	5.89		0.02		8.70	
Făină de grâu sau meslin		0.05	0.02	0.03	2.87	0.68	0.84	0.56	0.50	0.26
Fructe comestibile și nuci	2.10	0.34	0.69	1.11	2.04	1.77	2.77	1.82	1.64	1.82
Porumb			1.58	0.23	1.61	0.36	0.17	0.38	0.35	0.87
Grâu și meslin		0.60	0.72	5.19	0.08	0.80	0.18	0.06	0.03	0.02
<b>III. Grăsimi și uleiuri animaliere sau vegetale, din care:</b>	<b>27.27</b>	<b>30.61</b>	<b>11.40</b>	<b>27.26</b>	<b>37.23</b>	<b>1.17</b>	<b>1.57</b>	<b>0.54</b>	<b>0.39</b>	<b>0.69</b>
Uleiuri din semințe de floarea-soarelui	24.05	24.90	9.98	24.63	34.29	0.09	0.10	0.01	0.03	
Ulei de soia și fracțiunile lui	1.64	0.97	1.11	2.35	2.94			0.02		
<b>IV. Produse alimentare; băuturi; tutun din care:</b>	<b>12.19</b>	<b>27.10</b>	<b>22.56</b>	<b>13.28</b>	<b>23.78</b>	<b>20.93</b>	<b>30.87</b>	<b>26.72</b>	<b>24.74</b>	<b>27.19</b>
Produse de brutărie, de patiserie și biscuiți	1.17	2.38	2.76	3.74	6.68	1.45	2.19	1.72	2.17	2.30
Zahăr din trestie sau din sfeclă de zahăr și zaharoză pură		11.59	9.00		5.58	0.03	0.03	0.55	0.64	1.85
Ape minerale și ape gazeificate	0.65	0.58	0.49	0.55	0.56	10.61	14.36	9.60	6.57	5.43
Reziduuri solide din extracția uleiului de soia		0.25	0.14	0.12	0.20	0.30	2.12	5.51	5.08	4.98
Preparate din legume, fructe, plante	2.21	1.56	1.55	1.75	1.48	2.73	4.16	3.05	2.83	3.41
Vin din struguri proaspeți	4.33	4.33	2.41	1.87	2.92	0.11	0.09	0.21	0.03	0.10
<b>V. Produse minerale, din care:</b>	<b>14.00</b>	<b>14.31</b>	<b>9.35</b>	<b>9.79</b>	<b>17.33</b>	<b>220.73</b>	<b>322.96</b>	<b>170.85</b>	<b>198.15</b>	<b>305.46</b>
Uleiuri din petrol sau din minerale bituminoase	3.67	0.88	1.38	3.22	10.50	215.74	301.65	166.83	193.47	295.28
Ghips; anhidrit; ipsos	9.38	13.34	7.48	4.94	6.23	0.07	0.08	0.03	0.04	0.02
Gaz de sondă și alte hidrocarburi gazoase			0.47	1.60	0.53	2.88	4.53	1.54	0.41	6.01
<b>VI. Produse ale industriei chimice, din care:</b>	<b>2.32</b>	<b>2.23</b>	<b>2.35</b>	<b>1.39</b>	<b>1.82</b>	<b>47.82</b>	<b>64.84</b>	<b>57.60</b>	<b>55.35</b>	<b>77.81</b>
Produse cosmetice și de parfumerie	1.16	1.22	1.14	0.90	1.04	15.34	19.29	14.63	13.68	26.28
Săpunuri; detergenți, preparate pentru spălat și curățat	0.02	0.02	0.24	0.17	0.11	14.90	19.93	18.35	17.72	19.73
Medicamente	0.37	0.45	0.38	0.08	0.12	4.06	5.46	6.07	5.96	7.97
Carbonați; percarbonați; carbonat de amoniu tehnic						0.21	0.08	4.82	2.71	4.01
Insecticide, rodenticide, erbicide, dezinfectanți	0.02	0.03			0.13	2.45	3.81	2.34	2.09	2.90
<b>VII. Materiale plastice, cauciuc și articole din acestea, din care:</b>	<b>7.15</b>	<b>6.01</b>	<b>4.51</b>	<b>3.54</b>	<b>3.11</b>	<b>43.96</b>	<b>52.83</b>	<b>29.77</b>	<b>41.82</b>	<b>59.95</b>
Anvelope pneumatice noi, din cauciuc	0.26	0.62	2.08	0.30	0.03	5.88	5.37	1.85	4.84	13.71
Materiale plastice în forme primare	0.66	1.03	0.54	0.82	0.67	16.52	15.15	7.65	10.93	13.21
Tuburi, tevi, furtunuri și accesorii ale acestora	0.06	0.03	0.08	0.05	0.04	8.84	11.36	6.12	8.74	9.12
Plăci, folii, pelicule, benzi și lame din material plastic	0.22	0.26	0.29	0.15	0.13	2.80	4.33	2.20	3.14	5.66
Articole de transport sau de ambalare din materiale plastice	4.96	3.13	0.64	1.39	1.29	2.15	3.43	2.59	3.22	4.66
<b>VIII. Piele brute, piele tăbăcite; blănuri și produse din acestea, din care:</b>	<b>7.92</b>	<b>8.45</b>	<b>6.35</b>	<b>0.19</b>	<b>0.63</b>	<b>4.51</b>	<b>4.68</b>	<b>4.33</b>	<b>5.67</b>	<b>7.98</b>
Piele finite prelucrate după tăbăcire sau uscarea	0.13	0.08	0.11	0.10	0.36	2.34	3.58	3.69	5.12	6.93
<b>IX. Lemn și produse din lemn (fără mobilier) din care:</b>	<b>0.52</b>	<b>0.71</b>	<b>0.61</b>	<b>0.93</b>	<b>0.62</b>	<b>8.81</b>	<b>10.47</b>	<b>8.62</b>	<b>13.69</b>	<b>18.16</b>
Plăci aglomerate și panouri similare	0.03					6.04	6.89	6.35	8.83	13.53
<b>X. Pastă de lemn, hârtie, carton și articole din acestea, din care:</b>	<b>8.71</b>	<b>7.11</b>	<b>3.37</b>	<b>3.54</b>	<b>4.69</b>	<b>12.43</b>	<b>13.73</b>	<b>12.32</b>	<b>15.46</b>	<b>19.72</b>
Hârtie și carton; articole din pastă de celuloză, din hârtie sau carton	6.37	4.45	1.46	2.01	3.07	5.07	7.33	7.12	10.58	12.91
Cărți, ziare, ilustrate imprimate și alte produse ale industriei poligrafice	2.11	2.41	1.45	1.17	1.35	5.16	5.53	5.20	4.87	6.79
<b>XI. Materiale textile și articole din acestea, din care:</b>	<b>33.05</b>	<b>48.50</b>	<b>26.52</b>	<b>18.85</b>	<b>28.03</b>	<b>27.65</b>	<b>39.19</b>	<b>23.56</b>	<b>20.66</b>	<b>29.06</b>

	Export					Import				
	2007	2008	2009	2010	2011	2007	2008	2009	2010	2011
Paltoane, canadiene, pelerine, hanorace, bluzoane și articole similare	2.79	3.19	3.07	0.69	8.27	0.21	0.41	0.50	0.33	0.35
Îmbrăcăminte și accesorii de îmbrăcăminte tricotate sau croșetate	11.75	19.31	8.66	4.78	6.92	5.70	6.11	2.78	2.25	3.41
Costume, seturi, sacouri, jachete, pantaloni, fuste, rochii, salopete	7.32	14.92	7.81	6.88	5.91	0.74	1.70	1.26	1.06	0.72
Fibre sintetice sau artificiale discontinue	0.28	0.27	0.14	0.13	0.11	2.55	6.65	1.04	0.91	4.09
Filamente sintetice	0.60	0.57	0.17	0.22	0.51	1.95	2.17	1.01	0.97	2.97
Materiale textile tricotate sau croșetate	0.05	0.15	0.03		0.09	2.94	4.77	3.30	2.20	2.40
<b>XII. Încălțăminte, pălării, umbrele și articole similare, din care:</b>	<b>21.26</b>	<b>28.64</b>	<b>9.53</b>	<b>11.80</b>	<b>22.06</b>	<b>5.99</b>	<b>8.03</b>	<b>5.29</b>	<b>5.37</b>	<b>9.64</b>
Părți de încălțăminte	7.53	10.07	7.43	8.24	11.03	4.13	3.89	1.77	2.17	7.38
Încălțăminte, ghetre și articole similare	13.62	18.46	2.08	3.56	10.92	1.71	4.01	3.39	3.05	2.09
<b>XIII. Articole din piatră, ipsos, ciment, ceramică, sticlă și din materiale similare, din care:</b>	<b>19.17</b>	<b>19.89</b>	<b>10.33</b>	<b>11.30</b>	<b>14.12</b>	<b>7.51</b>	<b>12.76</b>	<b>7.29</b>	<b>11.50</b>	<b>16.79</b>
Damigene, borcane și alte recipiente din sticlă	12.61	12.37	7.86	9.20	11.48	0.21	0.75	0.08	0.08	0.14
Produse ceramice	5.35	5.85	1.72	1.46	1.61	2.54	4.18	2.70	3.07	6.93
Articole din piatră, ipsos, ciment, azbest, mică sau din materiale similare	1.16	1.53	0.61	0.57	0.81	2.31	4.09	1.60	4.03	4.89
Geam în foi sau în plăci	0.01	0.06	0.06			1.19	1.98	1.85	2.59	2.92
<b>XIV. Perle, pietre prețioase sau semiprețioase, metale prețioase, metale placate și articole din acestea, imitații de bijuterii, monede</b>			<b>0.01</b>			<b>0.11</b>	<b>0.13</b>	<b>0.29</b>	<b>0.24</b>	<b>0.26</b>
<b>XV. Metale comune și articole din acestea, din care:</b>	<b>8.28</b>	<b>16.72</b>	<b>4.76</b>	<b>5.20</b>	<b>8.49</b>	<b>80.10</b>	<b>51.97</b>	<b>21.20</b>	<b>36.93</b>	<b>43.54</b>
Construcții și părți de construcții din fontă, din fier sau din oțel	3.93	4.67	2.76	3.60	2.68	7.50	8.55	4.59	6.41	9.71
Produse laminate plate, din fier sau din oțeluri nealiat	0.11	0.33	0.10	0.14	0.22	1.21	1.57	2.69	5.66	6.23
Brice, aparate de ras și lamele de ras		0.05		0.06		1.39	2.61	1.46	3.68	4.11
Aluminiu și articole din aluminiu	0.09	0.35	0.06	0.03	0.05	25.97	12.91	2.05	3.36	3.85
<b>XVI. Mașini și aparate; echipamente electrice; aparate de înregistrat sau de reprodus sunetul și imaginile, din care:</b>	<b>18.95</b>	<b>99.43</b>	<b>99.63</b>	<b>104.55</b>	<b>154.81</b>	<b>82.46</b>	<b>140.77</b>	<b>105.89</b>	<b>121.71</b>	<b>168.61</b>
Fire, cabluri și alte conductoare electrice izolate	14.41	89.81	88.80	88.22	135.85	12.51	47.22	38.32	39.57	70.33
Piese izolante		0.32	0.10	0.11	0.12	3.96	19.67	19.56	20.31	18.41
Aparatura pentru comutarea, tăierea, protecția, racordarea sau conectarea circuitelor electrice	0.04	0.06	0.05	0.03	0.53	1.76	11.53	12.32	12.27	11.01
Încălzițoare de apă; a localurilor, solului sau pentru utilizări similare; aparate electrotermice	1.14	1.84	2.24	3.74	5.35	3.89	1.77	1.27	1.05	1.27
Frigidere, congelatoare și alte echipamente pentru producerea frigului		0.08	0.06	0.03	0.06	7.57	5.85	2.18	2.78	4.85
Cazane pentru încălzire centrală			0.03	0.03	0.07	3.54	3.97	2.41	3.22	4.21
Aparate telefonice	0.14	0.16	0.27	0.04	0.06	3.22	4.33	4.40	5.68	3.26
Mașini și aparate pentru condiționarea aerului						1.56	1.53	0.46	2.03	3.16
Articole de robinetărie și alte articole similare	0.18	0.45	0.61	1.32	1.55	1.06	1.20	0.64	1.07	3.12
<b>XVII. Vehicule, aeronave, vase și echipamente auxiliare de transport, din care:</b>	<b>0.91</b>	<b>1.94</b>	<b>1.30</b>	<b>0.51</b>	<b>5.22</b>	<b>47.59</b>	<b>49.11</b>	<b>16.11</b>	<b>15.60</b>	<b>40.14</b>
Autoturisme și alte autovehicule pentru transportul persoanelor	0.01	0.02	0.05			36.40	33.38	10.08	9.72	20.41
Părți și accesorii de autovehicule	0.03	0.13	0.10	0.12	0.16	0.38	1.50	0.59	0.69	11.02
Tractoare	0.46	1.46	0.98	0.20	1.59	7.03	9.25	3.90	3.42	5.88
<b>XVIII. Instrumente și aparate optice, fotografice, cinematografice, medico-chirurgicale; ceasuri; instrumente muzicale; părți și accesorii ale acestora, din care:</b>	<b>0.14</b>	<b>0.66</b>	<b>0.31</b>	<b>0.46</b>	<b>0.41</b>	<b>5.92</b>	<b>6.35</b>	<b>7.31</b>	<b>7.83</b>	<b>11.96</b>
Instrumente și aparate optice, fotografice sau cinematografice, medico-chirurgicale	0.14	0.65	0.31	0.45	0.41	5.67	5.95	7.05	7.65	11.62
<b>Altele, din care:</b>	<b>13.60</b>	<b>18.03</b>	<b>13.29</b>	<b>12.84</b>	<b>14.05</b>	<b>33.99</b>	<b>46.35</b>	<b>27.96</b>	<b>26.47</b>	<b>35.75</b>
Mobilă	5.88	8.07	4.34	4.89	7.19	24.17	34.40	17.57	17.11	24.26
Jucării	7.26	8.29	7.96	7.64	6.35	6.82	7.37	8.00	4.85	5.39

Sursa: BNS (fără tranzacțiile efectuate de persoane fizice, selecții la import după principiul țării de livrare)

## Anexa 25. Comerțul exterior cu Ucraina pe principalele categorii de mărfuri conform Sistemului Armonizat

milioane USD

	Export					Import				
	2007	2008	2009	2010	2011	2007	2008	2009	2010	2011
<b>TOTAL</b>	<b>167.86</b>	<b>142.77</b>	<b>81.39</b>	<b>91.59</b>	<b>152.99</b>	<b>745.88</b>	<b>923.49</b>	<b>522.72</b>	<b>608.71</b>	<b>816.57</b>
<b>I. Animale vii și produse ale regnului animal, din care:</b>	<b>0.62</b>	<b>0.60</b>	<b>0.15</b>	<b>0.09</b>	<b>0.65</b>	<b>9.14</b>	<b>10.79</b>	<b>7.75</b>	<b>12.92</b>	<b>26.01</b>
Lapte și produse lactate	0.06			0.08	0.65	8.17	8.97	7.14	8.57	14.53
Carne și organe comestibile ale păsărilor									3.26	10.21
<b>II. Produse ale regnului vegetal, din care:</b>	<b>19.61</b>	<b>24.20</b>	<b>16.05</b>	<b>14.98</b>	<b>44.38</b>	<b>47.16</b>	<b>40.71</b>	<b>30.77</b>	<b>24.19</b>	<b>34.65</b>
Semințe de floarea-soarelui	2.98	3.83	5.41	7.28	26.35	4.55	0.51	0.16	1.56	0.21
Făina de grâu sau meslin						17.31	20.52	13.74	10.51	16.71
Fructe comestibile și nuci	6.79	2.31	1.22	1.37	0.68	6.66	4.27	2.87	2.09	6.05
Boabe de soia	0.67	3.73	2.14	2.32	5.59	10.10	1.09	4.82	0.54	
Porumb	0.04	0.19	0.32	0.14	5.25	1.03	5.84	0.08	0.07	0.05
Semințe de rapiță sau de rapiță sălbatică	6.76	6.29	4.05	0.29	4.58	0.05	0.39	0.13		
Maț						0.30	0.27	1.97	3.28	3.58
<b>III. Grăsimi și uleiuri animaliere sau vegetale, din care:</b>	<b>3.94</b>	<b>3.71</b>	<b>17.66</b>	<b>5.26</b>	<b>1.06</b>	<b>5.29</b>	<b>7.48</b>	<b>5.32</b>	<b>7.86</b>	<b>10.27</b>
Margarină; amestecuri sau preparate alimentare din grăsimi	0.01					2.70	4.07	3.36	5.83	8.33
Ulei de palmier și fracțiunile lui						0.82	1.50	0.41	1.27	1.16
Uleiuri din semințe de floarea-soarelui	3.93	3.67	13.07	5.25	1.06	1.31	1.27	1.33	0.54	0.64
<b>IV. Produse alimentare; băuturi; tutun, din care:</b>	<b>59.64</b>	<b>49.44</b>	<b>21.79</b>	<b>32.57</b>	<b>46.12</b>	<b>103.42</b>	<b>143.32</b>	<b>134.43</b>	<b>138.62</b>	<b>157.94</b>
Țigări de foi, trabucuri și țigarete		0.02		0.01	0.27	42.89	51.63	69.00	62.65	66.66
Vin din struguri proaspeți	37.99	32.24	9.76	15.91	22.11	0.05	0.01	0.07	0.12	0.03
Produse de brutărie, de patiserie și biscuiți	0.01	0.01				7.56	12.77	10.96	13.25	16.23
Ciocolată și alte preparate care conțin cacao	0.04	0.05	0.24	0.05	0.07	8.34	11.45	9.26	12.05	13.92
Alcool etilic nedenaturat; distilate, rachii, lichioruri și alte băuturi spirtoase	13.86	11.22	3.70	7.96	9.57	1.89	2.40	1.98	2.41	2.90
Ape, inclusiv cele minerale și gazeificate, și alte băuturi nealcoolice	0.01	0.17	0.05	0.02		4.42	8.14	6.61	6.26	7.14
Bere fabricată din maț					0.02	7.44	12.48	7.66	4.50	7.03
Sosuri; compoziții din condimente; muștar				0.02		4.18	4.99	4.35	5.04	6.53
Extracte, esențe de cafea, de ceai sau de mate				0.03		2.72	3.20	3.38	5.38	6.03
Zahăr și produse zaharoase			0.09		0.59	3.55	6.16	3.79	4.73	4.69
Sucuri de fructe și sucuri de legume	0.29	1.07	0.79	3.93	4.28	3.48	3.03	1.89	1.38	1.41
Reziduuri și deșeuri ale industriei alimentare, nutrețuri pentru animale	2.29	2.48	2.70	1.45	4.01	3.21	9.18	1.17	2.58	3.99
<b>V. Produse minerale, din care:</b>	<b>23.74</b>	<b>10.06</b>	<b>0.62</b>	<b>0.14</b>	<b>6.16</b>	<b>219.52</b>	<b>285.05</b>	<b>77.53</b>	<b>126.14</b>	<b>194.86</b>
Uleiuri din petrol sau din minerale bituminoase	0.17	0.09	0.23	0.02	6.13	93.85	100.57	45.45	80.86	118.51
Energie electrică						87.33	137.96	0.36	2.11	40.73
Huilă; brichete și combustibili solizi din huilă						11.85	17.08	8.67	19.24	23.27
Sare; sulf, pământuri și pietre; ipsos, var și ciment	23.47	9.90	0.08		0.02	7.51	6.45	10.94	8.77	6.62
Gaz de sondă și alte hidrocarburi gazoase			0.31	0.12		13.43	8.91	9.21	7.49	1.24
<b>VI. Produse industriei chimice, din care:</b>	<b>7.29</b>	<b>5.51</b>	<b>4.56</b>	<b>7.10</b>	<b>6.44</b>	<b>47.65</b>	<b>58.48</b>	<b>39.54</b>	<b>42.99</b>	<b>62.88</b>
Insecticide, erbicide, dezinfectanți și similare	0.08	0.02	0.02	0.02		10.19	12.04	7.19	8.35	15.18
Medicamente	5.48	4.71	4.23	6.67	5.70	9.67	11.35	12.56	12.61	14.40
Îngrășăminte						4.13	5.69	2.28	3.56	12.84
Pigmenți și alte substanțe colorante, vopsele și lacuri; masticiuri; cerneluri	0.02	0.04	0.11	0.05	0.35	5.47	6.95	4.41	5.09	5.51
Produse cosmetice și de parfumerie	1.25			0.01	0.22	5.40	3.83	3.70	4.02	4.51
<b>VII. Materiale plastice, cauciuc și articole din acestea, din care:</b>	<b>2.40</b>	<b>1.93</b>	<b>3.99</b>	<b>3.36</b>	<b>5.90</b>	<b>40.38</b>	<b>40.15</b>	<b>24.91</b>	<b>27.76</b>	<b>37.14</b>
Articole din materiale plastice	2.08	1.86	3.75	3.22	4.91	28.92	29.73	19.28	22.00	28.11
Anvelope pneumatice noi, din cauciuc		0.01			0.96	2.89	3.43	1.92	2.75	3.06
<b>VIII. Piei brute, piei tăbăcite; blănuri și produse din acestea</b>	<b>1.14</b>	<b>0.03</b>	<b>0.19</b>	<b>0.29</b>	<b>1.32</b>	<b>1.32</b>	<b>2.21</b>	<b>4.85</b>	<b>0.75</b>	<b>0.88</b>
<b>IX. Lemn, plută și produse din acestea (fără mobilier), din care:</b>	<b>0.22</b>	<b>0.21</b>	<b>0.05</b>	<b>0.13</b>	<b>0.12</b>	<b>21.41</b>	<b>28.01</b>	<b>22.31</b>	<b>24.26</b>	<b>30.89</b>
Lemn tăiat sau cioplit longitudinal, spintecat, geluit, șlefuit	0.03					10.82	14.19	12.73	12.54	15.54

	Export					Import				
	2007	2008	2009	2010	2011	2007	2008	2009	2010	2011
Plăci aglomerate și panouri similare						2.69	2.97	3.10	4.18	6.77
Lemn brut, cojit, curățat de ramuri sau ecarisat						2.84	5.90	3.51	4.11	3.06
<b>X. Pastă de lemn, hârtie, carton și articole din acestea din care:</b>	<b>9.98</b>	<b>3.90</b>	<b>1.14</b>	<b>2.00</b>	<b>3.37</b>	<b>20.95</b>	<b>22.86</b>	<b>16.45</b>	<b>16.67</b>	<b>20.80</b>
Hârtie și carton; articole din pastă de celuloza, din hârtie sau carton	9.48	3.24	0.38	0.75	1.76	15.48	19.31	14.27	15.11	19.31
<b>XI. Materiale textile și articole din acestea, din care:</b>	<b>8.77</b>	<b>11.93</b>	<b>4.75</b>	<b>5.15</b>	<b>6.63</b>	<b>5.75</b>	<b>9.34</b>	<b>8.14</b>	<b>7.01</b>	<b>7.84</b>
Articole și accesorii de îmbrăcăminte	0.41	0.67	1.17	0.81	1.43	1.80	4.20	3.70	2.55	3.93
Covoare și alte acoperitoare de podea din materiale textile, țesute, fără smocuri sau șuvițe	7.76	8.02	2.84	2.93	2.84	0.58	0.92	0.89	1.02	0.96
<b>XII. Încălțăminte, pălării, umbrele și articole similare, din care:</b>	<b>0.29</b>	<b>0.41</b>	<b>0.94</b>	<b>0.90</b>	<b>0.87</b>	<b>2.35</b>	<b>4.48</b>	<b>3.64</b>	<b>2.03</b>	<b>2.63</b>
Încălțăminte, ghetre și articole similare; părți ale acestor articole	0.27	0.38	0.92	0.88	0.80	1.92	3.74	2.85	1.78	2.25
<b>XIII. Articole din piatră, ipsos, ciment, ceramică, sticlă și din materiale similare, din care:</b>	<b>9.65</b>	<b>6.16</b>	<b>1.83</b>	<b>2.42</b>	<b>4.32</b>	<b>26.19</b>	<b>30.90</b>	<b>25.00</b>	<b>28.69</b>	<b>38.47</b>
Articole din ipsos, ciment, beton, azbociment, celulozociment sau similare	2.17	0.66			0.56	11.51	12.05	10.67	11.20	14.57
Plăci și dale pentru pavaj sau pentru acoperit; din ceramică	0.98	0.65	0.03			4.21	6.70	6.38	7.57	12.03
Damigene, borcane și alte recipiente, din sticlă	5.61	4.56	1.78	2.38	3.68	1.83	2.80	2.63	3.30	3.05
Chiuvete, lavoare, cazi de baie, și articole similare fixe din ceramică, pentru uz sanitar	0.76					1.34	1.41	1.16	1.90	2.32
<b>XIV. Perle, pietre prețioase sau semiprețioase, metale prețioase, metale placate și articole din acestea, imitații de bijuterii, monede</b>						<b>1.83</b>	<b>1.44</b>	<b>0.84</b>	<b>0.68</b>	<b>0.97</b>
<b>XV. Metale comune și articole din acestea, din care:</b>	<b>2.30</b>	<b>6.39</b>	<b>2.29</b>	<b>3.05</b>	<b>2.81</b>	<b>115.88</b>	<b>137.23</b>	<b>63.46</b>	<b>77.20</b>	<b>96.41</b>
Bare și tije din fier sau din oțeluri nealiat		0.09				38.98	34.69	9.11	18.70	26.51
Produse laminate plate, din fier sau din oțeluri nealiat		0.36	0.44	1.03	0.65	15.71	26.97	11.73	12.55	17.36
Țevi, tuburi și profile tubulare, din fontă, fier sau din oțel	0.10	0.11	0.36	0.01	0.17	17.01	25.75	14.37	15.04	16.58
Profile, din fier sau din oțeluri nealiat		0.03			0.09	10.51	14.23	5.75	5.47	8.60
Sârme, din fier sau din oțeluri nealiat			0.02			5.28	5.62	4.19	4.86	5.56
<b>XVI. Mașini și aparate; echipamente electrice; aparate de înregistrat sau de reproduc sunetul și imaginile, din care:</b>	<b>8.36</b>	<b>7.56</b>	<b>2.72</b>	<b>7.06</b>	<b>12.23</b>	<b>54.10</b>	<b>69.80</b>	<b>36.72</b>	<b>45.91</b>	<b>62.54</b>
Fire, cabluri și alte conductoare electrice izolate; cabluri de fibre optice	0.24	0.12	0.06	0.02	0.02	10.64	12.57	7.48	15.13	13.64
Mașini, aparate, dispozitive utilaje agricole, avicole, horticoale sau silvicoale	1.18	0.91	0.25	0.69	1.16	4.78	8.71	3.91	4.01	6.48
Frigidere, congelatoare și alte echipamente pentru producerea frigului	2.24	2.92	0.07	0.02	0.02	9.70	6.69	2.75	5.00	4.38
Aparate de recepție de televiziune; monitoare video și proiectoare video						0.47	0.47	0.12	1.23	3.14
Încălzitoare de apă; încălzirea localurilor, a solului sau pentru utilizări similare						0.46	0.61	1.54	1.63	2.98
Turboreactoare, turbopropulsoare și alte turbine cu gaz	0.44	0.36	0.05	0.45	0.44	0.48	0.31	0.83	0.28	2.41
Acumulatori electrice	0.11	0.16		0.01		2.33	2.93	1.89	2.23	2.29
Motoare și generatoare electrice			0.01		2.03	0.16	0.08	0.07	0.09	2.14
Mașini pentru spălat vesela; curățat sau uscat recipiente; pentru umplut, închis sau etichetat	0.07	0.11	0.02	0.82	2.07	1.27	2.29	0.58	0.56	0.68
<b>XVII. Vehicule, aeronave, vase și echipamente auxiliare de transport, din care:</b>	<b>2.92</b>	<b>1.19</b>	<b>1.29</b>	<b>5.86</b>	<b>7.66</b>	<b>7.03</b>	<b>10.04</b>	<b>4.11</b>	<b>5.01</b>	<b>9.44</b>
Vehicule terestre; altele decât materialul rulant de cale ferată; părți și accesorii	2.70	1.09	1.24	5.78	7.60	5.46	8.12	3.58	3.77	7.43

	Export					Import				
	2007	2008	2009	2010	2011	2007	2008	2009	2010	2011
<b>XVIII. Instrumente și aparate optice, fotografice, cinematografice, medico-chirurgicale; ceasuri; instrumente muzicale; părți și accesorii ale acestora</b>	<b>0.47</b>	<b>4.25</b>	<b>0.47</b>	<b>0.90</b>	<b>2.24</b>	<b>1.82</b>	<b>2.30</b>	<b>2.31</b>	<b>2.30</b>	<b>2.44</b>
<i>din care:</i>										
Instrumente și aparate optice, fotografice sau cinematografice; instrumente și aparate medico-chirurgicale; părți și accesorii ale acestora	0.41	4.21	0.47	0.90	2.24	1.80	2.25	2.27	2.27	2.39
<b>Altele, din care:</b>	<b>6.52</b>	<b>5.29</b>	<b>0.90</b>	<b>0.33</b>	<b>0.71</b>	<b>14.69</b>	<b>18.90</b>	<b>14.64</b>	<b>17.72</b>	<b>19.51</b>
Mobilă	6.19	4.99	0.73	0.18	0.30	13.03	15.97	12.24	15.25	16.40

Sursa: BNS (fără tranzacțiile efectuate de persoane fizice, selecții la import după principiul țării de livrare)

**Anexa 26. Comerțul exterior cu Germania pe principalele categorii de mărfuri conform Sistemului Armonizat**

milioane USD

	Export					Import				
	2007	2008	2009	2010	2011	2007	2008	2009	2010	2011
<b>TOTAL</b>	<b>86.28</b>	<b>63.77</b>	<b>75.46</b>	<b>75.43</b>	<b>106.48</b>	<b>286.65</b>	<b>366.88</b>	<b>231.58</b>	<b>278.91</b>	<b>417.51</b>
<b>I. Animale vii și produse ale regnului animal din care:</b>	<b>0.17</b>	<b>0.13</b>	<b>0.03</b>		<b>0.37</b>	<b>2.58</b>	<b>3.29</b>	<b>3.53</b>	<b>8.56</b>	<b>9.30</b>
Carne de porcine							0.87	0.82	2.18	3.18
Lapte și produse lactate						1.89	1.39	1.33	2.28	2.12
Animale vii din specia porcină								0.51	2.69	1.16
Ouă de păsări										1.14
Miere naturală	0.17	0.03			0.35					
<b>II. Produse ale regnului vegetal, din care:</b>	<b>5.88</b>	<b>5.49</b>	<b>18.65</b>	<b>11.83</b>	<b>21.56</b>	<b>8.83</b>	<b>10.54</b>	<b>4.33</b>	<b>7.61</b>	<b>8.98</b>
Nuci, alune	4.26	3.84	3.52	5.18	8.84	0.13	0.05	0.21	0.06	0.17
Semințe de floarea-soarelui	0.26	0.31	1.76	2.86	5.43	0.02				
Semințe, fructe și spori, pentru însămânțat	0.01	0.03		0.03		2.11	2.07	1.23	2.82	3.70
Semințe de rapiță sau de rapița sălbatică			2.94	0.50	2.68	0.84	1.18	0.98	0.79	0.86
Orz		0.24	2.82	0.90	2.65					
Grâu și meslin	0.01		7.61	2.34	1.62					
<b>III. Grăsimi și uleiuri animaliere sau vegetale</b>	<b>0.32</b>	<b>0.39</b>	<b>0.29</b>	<b>0.12</b>		<b>0.08</b>	<b>0.11</b>	<b>0.19</b>	<b>0.60</b>	<b>1.24</b>
<b>IV. Produse alimentare; băuturi; tutun din care:</b>	<b>17.74</b>	<b>10.12</b>	<b>14.50</b>	<b>11.03</b>	<b>14.20</b>	<b>6.09</b>	<b>8.91</b>	<b>7.37</b>	<b>10.50</b>	<b>15.35</b>
Sucuri de fructe și de legume	13.43	4.78	6.05	5.27	7.33	0.12	0.13	0.04	0.10	0.07
Alcool etilic nedenaturat, distilate, rachiuri, lichioruri și alte băuturi spirtoase	0.26	0.28	2.59	1.16	1.82	0.53	0.82	0.97	3.13	5.90
Țigări de foi, trabucuri și țigarete						0.44	0.79	0.85	0.83	1.50
Gemuri, dulcețuri, jeleuri, marmelade	0.48	0.85	1.76	0.61	1.32	0.14	0.14	0.05	0.02	0.06
Vin din struguri proaspeți; must din struguri	1.65	1.50	1.63	1.36	1.21	0.04	0.18	0.25	0.31	0.24
<b>V. Produse minerale, din care:</b>						<b>2.95</b>	<b>3.28</b>	<b>2.32</b>	<b>2.94</b>	<b>3.69</b>
Uleiuri din petrol sau din minerale bituminoase						2.25	2.71	2.05	2.60	3.17
<b>VI. Produse ale industriei chimice, din care:</b>	<b>0.33</b>	<b>0.33</b>	<b>0.30</b>	<b>0.54</b>	<b>0.46</b>	<b>26.21</b>	<b>35.41</b>	<b>33.79</b>	<b>37.83</b>	<b>51.46</b>
Medicamente	0.05		0.02	0.05	0.12	12.04	13.83	17.68	16.85	22.14
Insecticide, rodenticide, fungicide, erbicide, dezinfectanți și produse similare		0.15		0.03	0.03	0.63	3.22	2.88	4.47	7.60
Produse cosmetice și de parfumerie						3.30	5.41	3.90	5.28	6.43
Preparate lubrifiante						0.84	1.20	0.96	1.28	2.35
Produse chimice organice						2.15	2.24	1.27	1.78	2.32
<b>VII. Materiale plastice, cauciuc și articole din acestea, din care:</b>	<b>0.01</b>	<b>0.05</b>	<b>0.31</b>	<b>0.33</b>	<b>0.68</b>	<b>22.29</b>	<b>25.27</b>	<b>14.41</b>	<b>17.01</b>	<b>26.74</b>
Materiale plastice în forme primare						9.47	10.27	4.45	5.44	7.86
Articole din cauciuc vulcanizat, nedurificat			0.01			1.82	2.24	2.18	2.61	5.84
Plăci, folii, benzi și lame din material plastic						3.39	4.08	2.48	2.75	3.54
<b>VIII. Piei brute, piei tăbăcite; blănuri și produse din acestea, din care:</b>	<b>0.02</b>	<b>0.01</b>	<b>1.15</b>	<b>2.66</b>	<b>2.81</b>	<b>4.14</b>	<b>3.98</b>	<b>0.71</b>	<b>1.26</b>	<b>1.09</b>
Valize, geamantane, mape, huse din piele		0.01	1.12	2.66	2.80	0.21	0.59	0.27	0.31	0.41
<b>IX. Lemn și produse din lemn (fără mobilier) din care:</b>	<b>0.04</b>	<b>0.01</b>	<b>0.04</b>	<b>0.04</b>	<b>0.19</b>	<b>2.17</b>	<b>3.08</b>	<b>2.42</b>	<b>2.40</b>	<b>2.80</b>
Panouri fibrolemnoase sau din alte materiale lemnoase						0.93	1.85	2.05	1.78	1.98
<b>X. Pastă de lemn, hârtie, carton și articole din acestea, din care:</b>	<b>0.04</b>		<b>0.01</b>		<b>0.01</b>	<b>5.93</b>	<b>6.01</b>	<b>5.47</b>	<b>5.98</b>	<b>7.13</b>
Hârtii tapet și hârtii similare pentru acoperit pereții; hârtie transparentă pentru ferestre						0.94	1.44	1.74	1.92	2.45
Hârtii și cartoane cretate						1.49	1.54	1.14	1.61	1.49
<b>XI. Materiale textile și articole din acestea, din care:</b>	<b>27.88</b>	<b>27.32</b>	<b>21.93</b>	<b>21.96</b>	<b>28.48</b>	<b>28.25</b>	<b>28.22</b>	<b>23.14</b>	<b>21.23</b>	<b>27.47</b>
Costume, seturi, sacouri, jachete, pantaloni, fuste, rochii, salopete	16.43	18.72	16.62	16.67	22.44	0.65	1.14	0.71	0.54	0.65
Îmbrăcăminte purtată sau uzată și alte articole purtate sau uzate	0.01					1.52	1.92	2.15	2.54	4.66
Fibre sintetice sau artificiale discontinue	0.04	0.02		0.02		3.32	3.56	4.27	2.83	3.92
Bumbac	0.01	0.02	0.02		0.02	4.12	3.38	2.39	2.95	3.45
Lână, păr fin sau grosier de animale	0.01				0.03	3.32	4.11	3.97	2.20	3.03

	Export					Import				
	2007	2008	2009	2010	2011	2007	2008	2009	2010	2011
Paltoane, canadiene, pelerine, hanorace, bluzoane și articole similare	8.46	5.65	2.92	2.84	2.50	0.33	0.36	0.35	0.24	0.13
Țesături din fire de filamente sintetice	0.08	0.03	0.02			3.53	2.46	2.18	2.38	2.32
Materiale textile tricotate sau croșetate	0.01	0.01			0.04	0.88	1.40	1.18	0.67	2.02
<b>XII. Încălțăminte, pălării, umbrele și articole similare</b>	<b>2.98</b>	<b>2.38</b>	<b>2.94</b>	<b>2.05</b>	<b>1.14</b>	<b>1.94</b>	<b>2.67</b>	<b>1.07</b>	<b>0.88</b>	<b>1.25</b>
<b>XIII. Articole din piatră, ipsos, ciment, ceramică, sticlă și din materiale similare, din care:</b>	<b>0.04</b>	<b>0.05</b>	<b>0.01</b>	<b>0.03</b>	<b>0.02</b>	<b>2.92</b>	<b>5.32</b>	<b>2.94</b>	<b>2.46</b>	<b>3.86</b>
Produse ceramice						1.64	3.11	0.98	0.82	2.08
Sticlă și articole din sticlă	0.04	0.05	0.01	0.03	0.02	0.74	1.33	1.41	1.06	1.09
<b>XIV. Perle, pietre prețioase sau semiprețioase, metale prețioase, metale placate și articole din acestea, imitații de bijuterii, monede</b>		<b>0.15</b>			<b>0.03</b>	<b>0.30</b>	<b>0.57</b>	<b>0.39</b>	<b>0.49</b>	<b>0.70</b>
<b>XV. Metale comune și articole din acestea, din care:</b>	<b>22.91</b>	<b>15.28</b>	<b>7.03</b>	<b>18.59</b>	<b>33.57</b>	<b>12.82</b>	<b>14.76</b>	<b>11.92</b>	<b>11.58</b>	<b>14.15</b>
Deșeuri și resturi de cupru	13.79	11.19	3.64	15.22	31.24					0.18
Articole din fontă, fier sau oțel	0.90	1.53	2.80	1.41	0.35	5.80	7.23	3.76	3.00	4.17
Produse laminate plate, din fier sau din oțeluri nealiat						0.36	0.94	2.05	2.75	2.54
Unelte și scule, articole de cuțitărie și tacâmuri, din metale comune; părți ale acestora		0.02	0.19	0.10	0.01	0.99	1.48	0.98	1.46	2.26
Aluminiu și articole din aluminiu	2.00	0.90	0.14	0.02	0.09	1.79	1.42	2.32	1.29	2.17
<b>XVI. Mașini și aparate; echipamente electrice; aparate de înregistrat sau de reprodus sunetul și imaginile, din care:</b>	<b>1.27</b>	<b>1.18</b>	<b>1.99</b>	<b>4.48</b>	<b>1.36</b>	<b>74.95</b>	<b>99.47</b>	<b>54.25</b>	<b>69.64</b>	<b>117.15</b>
Mașini, aparate, dispozitive utilaje agricole, avicole, horticoale sau silvicoale			0.03			6.24	11.14	8.76	7.94	24.26
Piese izolante							0.02		0.02	14.28
Aparatura pentru comutarea, tăierea, bransarea, racordarea sau conectarea circuitelor electrice	0.41					1.46	1.85	0.79	0.89	9.33
Aparate telefonice pentru rețele fără fir			0.03		0.40	0.50	5.59	7.74	11.04	6.72
Fire, cabluri și alte conductoare electrice izolate; cabluri de fibre optice			1.40			1.44	2.16	2.37	0.62	6.09
Centrifuge		0.02				2.05	3.61	2.44	3.20	5.16
Mașini automate de prelucrare a datelor și părți ale acestora	0.37	0.02		0.03		2.90	4.16	3.05	5.81	3.69
Aparate de recepție de televiziune; monitoare video și proiectoare video						3.47	6.92	4.60	4.90	2.50
<b>XVII. Vehicule, aeronave, vase și echipamente auxiliare de transport, din care:</b>	<b>0.67</b>	<b>0.34</b>	<b>5.57</b>	<b>0.98</b>	<b>0.15</b>	<b>68.58</b>	<b>90.15</b>	<b>46.71</b>	<b>61.49</b>	<b>95.13</b>
Autoturisme și alte autovehicule pentru transportul persoanelor	0.11	0.03	0.35	0.12		25.24	39.77	24.58	29.59	43.45
Tractoare		0.09	0.05		0.11	18.56	21.36	7.30	10.74	21.38
Părți și accesorii de autovehicule	0.05	0.07		0.02		4.09	7.00	6.85	8.09	11.30
Autovehicule pentru transportul mărfurilor			0.01			5.89	7.73	3.99	4.77	8.85
Remorci și semiremorci; alte vehicule nepropulsate mecanic; părțile lor	0.47		4.76	0.76		11.85	12.09	2.82	6.08	7.83
<b>XVIII. Instrumente și aparate optice, fotografice, cinematografice, medico-chirurgicale; ceasuri; instrumente muzicale; părți și accesorii ale acestora, din care:</b>	<b>5.88</b>	<b>0.49</b>	<b>0.65</b>	<b>0.72</b>	<b>1.41</b>	<b>11.16</b>	<b>18.91</b>	<b>12.41</b>	<b>11.77</b>	<b>21.92</b>
Instrumente și aparate pentru medicina, chirurgie, stomatologie sau medicina veterinară		0.01	0.02	0.04		5.32	8.73	5.70	4.76	11.49
Aparate cu raze X, alfa, beta sau gama		0.03		0.01		0.18	2.26	1.65	0.70	2.27
<b>Altele, din care:</b>	<b>0.10</b>	<b>0.05</b>	<b>0.06</b>	<b>0.07</b>	<b>0.04</b>	<b>4.46</b>	<b>6.93</b>	<b>4.21</b>	<b>4.68</b>	<b>8.10</b>
Mobilă; mobilier medico-chirurgical; aparate de iluminat; construcții prefabricate	0.07		0.05	0.07	0.04	1.57	3.35	1.61	1.87	2.18
Nasturi, butoni și capse	0.01	0.02				1.15	1.19	0.97	1.01	1.01

Sursa: BNS (fără tranzacțiile efectuate de persoane fizice, selecții la import după principiul țării de livrare)

**Anexa 27. Comerțul exterior cu Belarus pe principalele categorii de mărfuri conform Sistemului Armonizat**

milioane USD

	Export					Import				
	2007	2008	2009	2010	2011	2007	2008	2009	2010	2011
<b>TOTAL</b>	<b>81.97</b>	<b>92.66</b>	<b>80.79</b>	<b>80.28</b>	<b>75.64</b>	<b>121.24</b>	<b>201.57</b>	<b>134.17</b>	<b>116.58</b>	<b>193.07</b>
<b>I. Animale vii și produse ale regnului animal din care:</b>	<b>0.22</b>	<b>0.02</b>	<b>0.01</b>	<b>0.20</b>	<b>0.07</b>	<b>1.75</b>	<b>1.67</b>	<b>5.49</b>	<b>4.64</b>	<b>3.39</b>
Lapte și produse lactate					0.02	1.69	1.35	5.00	4.43	3.29
<b>II. Produse ale regnului vegetal, din care:</b>	<b>18.56</b>	<b>15.45</b>	<b>16.97</b>	<b>16.16</b>	<b>15.04</b>	<b>1.94</b>	<b>1.03</b>	<b>1.58</b>	<b>2.50</b>	<b>4.46</b>
Porumb	6.00	3.65	3.36	3.48	4.33					0.07
Mere, pere și gutui	6.36	4.20	4.13	2.61	3.19				0.01	0.02
Caise, cireșe, vișine, piersici, prune	0.85	1.89	3.02	3.72	2.71					
Struguri, proaspeți sau uscați	2.10	2.00	3.35	2.45	2.36					
Făină de grâu sau meslin									1.33	1.83
Făină de cereale, altele decât grâu sau meslin						0.72	0.68	0.09	0.37	0.93
Legume, plante, rădăcini și tuberculi alimentari	0.95	1.75	1.60	1.84	0.64	0.72	0.20	1.47	0.39	0.92
<b>III. Grăsimi și uleiuri animaliere sau vegetale, din care:</b>	<b>4.98</b>	<b>4.10</b>	<b>2.23</b>	<b>1.21</b>	<b>0.58</b>				<b>0.01</b>	
Uleiuri din semințe de floarea-soarelui	4.98	3.95	2.23	1.21	0.58				0.01	
<b>IV. Produse alimentare; băuturi alcoolice și nealcoolice; tutun, din care:</b>	<b>43.87</b>	<b>59.00</b>	<b>51.31</b>	<b>51.66</b>	<b>46.93</b>	<b>2.29</b>	<b>9.15</b>	<b>5.41</b>	<b>2.15</b>	<b>9.58</b>
Vin din struguri proaspeți	30.85	40.53	39.85	34.15	30.31	0.20	0.61	0.23	0.03	0.06
Alcool etilic nedeenaturat; distilate, rachiuri, lichioruri și alte băuturi spirtoase	3.22	6.09	4.14	6.70	7.88		0.50			2.03
Zahăr din trestie sau din sfeclă de zahăr și zaharoză pură							5.65	3.82	0.46	5.44
Turte și alte reziduuri solide	5.37	7.98	4.55	7.68	4.52					
Preparate din legume, fructe sau din alte părți de plante	2.66	2.77	1.67	2.15	2.33	0.18	0.28	0.22	0.17	0.25
<b>V. Produse minerale, din care:</b>	<b>2.53</b>	<b>2.21</b>	<b>0.40</b>	<b>2.09</b>	<b>4.41</b>	<b>56.70</b>	<b>119.76</b>	<b>79.82</b>	<b>53.94</b>	<b>97.79</b>
Uleiuri din petrol sau din minerale bituminoase						50.86	113.17	78.54	51.14	87.72
Cocs de petrol, bitum de petrol și alte reziduuri de uleiuri din petrol sau din minerale bituminoase						4.03	3.80	0.87	1.94	6.52
Ghips; anhidrit; ipsos	2.43	2.18	0.40	2.09	4.35					
Gaz de sondă și alte hidrocarburi gazoase						1.30	1.86	0.04	0.30	3.18
<b>VI. Produse ale industriei chimice, din care:</b>	<b>2.56</b>	<b>5.18</b>	<b>3.76</b>	<b>3.08</b>	<b>2.95</b>	<b>5.71</b>	<b>6.99</b>	<b>4.86</b>	<b>4.61</b>	<b>6.35</b>
Medicamente, preparate pentru utilizări profilactice sau terapeutice	2.26	4.78	3.51	2.31	2.14	3.52	4.03	1.64	1.73	1.90
Îngrășăminte						0.23	0.36	1.10	0.53	2.02
<b>VII. Materiale plastice, cauciuc și articole din acestea, din care:</b>	<b>0.38</b>	<b>0.61</b>	<b>0.24</b>	<b>0.41</b>	<b>0.35</b>	<b>7.94</b>	<b>8.40</b>	<b>9.82</b>	<b>11.30</b>	<b>10.36</b>
Materiale plastice în forme primare				0.07		4.57	4.39	4.83	4.74	3.98
Anvelope pneumatice noi, din cauciuc						0.70	1.03	2.78	2.98	2.58
Plăci, folii, benzi și lame din material plastic						1.33	1.87	0.88	2.01	2.08
Articole de transport sau de ambalare din materiale plastice	0.06	0.02	0.09	0.18	0.30	1.10	0.83	1.15	1.23	1.33
<b>VIII. Piele brute, piele tăbăcite; blănuri și produse din acestea</b>	<b>0.09</b>	<b>0.04</b>	<b>0.37</b>	<b>0.07</b>	<b>0.17</b>	<b>0.03</b>	<b>0.04</b>	<b>0.18</b>	<b>0.19</b>	<b>0.54</b>
<b>IX. Lemn și produse din lemn (fără mobilier)</b>	<b>0.04</b>	<b>0.09</b>	<b>0.01</b>	<b>0.04</b>	<b>0.11</b>	<b>3.94</b>	<b>5.40</b>	<b>2.11</b>	<b>2.00</b>	<b>2.45</b>
<b>X. Pastă de lemn, hârtie, carton și articole din acestea, din care:</b>	<b>0.01</b>	<b>0.01</b>	<b>0.02</b>	<b>0.08</b>	<b>0.20</b>	<b>1.89</b>	<b>2.15</b>	<b>1.68</b>	<b>1.95</b>	<b>2.23</b>
Hârtie și carton; articole din pastă de celuloză, hârtie sau carton	0.01	0.01	0.02	0.08	0.20	1.49	1.95	1.40	1.73	2.07
<b>XI. Materiale textile și articole din acestea, din care:</b>	<b>0.48</b>	<b>0.40</b>	<b>0.51</b>	<b>0.39</b>	<b>0.30</b>	<b>3.69</b>	<b>4.51</b>	<b>3.37</b>	<b>4.62</b>	<b>5.84</b>
Îmbrăcăminte și accesorii de îmbrăcăminte			0.02		0.03	1.96	2.44	1.98	2.56	3.49
<b>XII. Încălțăminte, pălării, umbrele și articole similare</b>		<b>0.02</b>		<b>0.11</b>	<b>0.13</b>	<b>0.23</b>	<b>0.25</b>	<b>0.12</b>	<b>0.18</b>	<b>0.19</b>
<b>XIII. Articole din piatră, ipsos, ciment, ceramică, sticlă și din materiale similare, din care:</b>	<b>0.54</b>	<b>1.42</b>	<b>0.64</b>	<b>0.77</b>	<b>0.59</b>	<b>10.06</b>	<b>11.40</b>	<b>8.13</b>	<b>7.59</b>	<b>6.22</b>
Plăci și dale pentru pavaj sau pentru acoperit pereții, din ceramică						7.62	8.22	5.46	5.84	4.66



	Export					Import				
	2007	2008	2009	2010	2011	2007	2008	2009	2010	2011
Sticlă și articole din sticlă	0.52	1.37	0.64	0.77	0.57	1.61	2.17	1.80	1.19	1.07
<b>XIV. Perle, pietre prețioase sau semiprețioase, metale prețioase, metale placate și articole din acestea, imitații de bijuterii, monede</b>	<b>0.01</b>	<b>0.05</b>	<b>0.01</b>							
<b>XV. Metale comune și articole din acestea, din care:</b>	<b>0.02</b>	<b>0.10</b>	<b>0.08</b>	<b>0.96</b>	<b>1.37</b>	<b>3.32</b>	<b>6.13</b>	<b>2.54</b>	<b>4.11</b>	<b>3.71</b>
Construcții și părți de construcții din fontă, din fier sau din oțel			0.03	0.86	1.21	0.08	0.06	0.06	0.10	0.15
Construcții și părți de construcții din aluminiu						0.26	0.52	0.57	0.63	0.88
Sobe de încălzit, cazane cu vatră, cuptoare, gratare, reșouri cu gaze, plite						1.60	1.82	0.93	0.96	0.85
<b>XVI. Mașini și aparate; echipamente electrice; aparate de înregistrat sau de reprodus sunetul și imaginile, din care:</b>	<b>0.74</b>	<b>1.83</b>	<b>2.67</b>	<b>1.62</b>	<b>1.53</b>	<b>8.99</b>	<b>8.77</b>	<b>4.95</b>	<b>6.98</b>	<b>7.71</b>
Mașini, aparate și echipamente electrice și părți ale acestora	0.07	0.03	0.03	0.04	0.12	2.02	2.23	1.66	1.75	2.15
Frigidere, congelatoare și alte echipamente pentru producerea frigului			0.03			2.32	1.79	1.50	1.85	2.06
Buldozere, lopeți mecanice, excavatoare				0.06		0.29	0.39	0.13	0.51	0.72
Mașini de spălat rufe						0.34	0.26	0.19	0.36	0.61
Alte motoare și mașini motrice	0.18	0.91	0.84	0.61	0.56	0.12	0.19	0.11	0.10	0.09
<b>XVII. Vehicule, aeronave, vase și echipamente auxiliare de transport, din care:</b>	<b>6.04</b>	<b>0.76</b>		<b>0.01</b>	<b>0.16</b>	<b>11.14</b>	<b>13.51</b>	<b>2.83</b>	<b>8.65</b>	<b>30.87</b>
Autovehicule pentru transportul de minimum 10 persoane										18.22
Tractoare	0.01	0.03		0.01		7.13	10.52	1.79	7.37	10.47
Părți și accesorii de autovehicule					0.10	1.33	1.43	0.79	1.02	1.41
<b>XVIII. Instrumente și aparate optice, fotografice, cinematografice, medico-chirurgicale; ceasuri; instrumente muzicale; părți și accesorii ale acestora</b>	<b>0.57</b>	<b>0.86</b>	<b>0.83</b>	<b>0.65</b>	<b>0.08</b>	<b>0.21</b>	<b>0.32</b>	<b>0.19</b>	<b>0.22</b>	<b>0.24</b>
<b>Altele, din care:</b>	<b>0.33</b>	<b>0.51</b>	<b>0.73</b>	<b>0.77</b>	<b>0.67</b>	<b>1.41</b>	<b>2.09</b>	<b>1.09</b>	<b>0.94</b>	<b>1.14</b>
Mobilă; aparate de iluminat; construcții prefabricate		0.09				1.29	1.92	1.01	0.80	0.99

Sursa: BNS (fără tranzacțiile efectuate de persoane fizice, selecții la import după principiul țării de livrare)

Anexa 28. Poziția investițională internațională a Moldovei pentru perioada 31.12.2002 - 31.12.2011, sinteza generală

	31.12. 2002	31.12. 2003	31.12. 2004	31.12. 2005	31.12. 2006	31.12. 2007	31.12. 2008	31.12. 2009*	31.12. 2010*	31.03. 2011*	30.06. 2011*	30.09. 2011*	31.12. 2011
<b>Poziția investițională internațională (netă)</b>													
Active	-1,541.02	-1,674.88	-1,571.32	-1,699.85	-2,045.28	-2,689.66	-3,712.46	-4,071.32	-4,526.81	-4,690.73	-4,846.12	-4,950.31	-5,266.71
Investiții directe peste hotare	761.06	797.98	1,007.14	1,180.56	1,414.86	1,996.46	2,290.35	2,335.73	2,483.70	2,470.39	2,582.52	2,672.26	2,658.03
Capital subscris și venit reinvestit	23.53	23.64	23.88	25.07	24.14	41.50	57.58	64.34	67.85	70.73	74.75	75.25	88.42
Capital subscris	23.15	23.26	23.50	24.63	25.47	38.11	54.24	62.44	65.83	68.57	72.37	72.79	85.99
Creeanțe față de filiale	23.15	23.26	23.50	24.63	25.47	38.11	54.24	62.44	65.83	68.57	72.37	72.79	85.99
Alte sectoare	23.15	23.26	23.50	24.63	25.47	38.11	54.24	62.44	65.83	68.57	72.37	72.79	85.99
Alt capital	0.38	0.38	0.38	0.44	-1.33	3.39	3.34	1.90	2.02	2.16	2.38	2.46	2.43
Creeanțe față de filiale	0.38	0.38	0.38	0.44	-1.33	3.39	3.34	1.90	2.02	2.16	2.38	2.46	2.43
Alte sectoare	0.38	0.38	0.38	0.44	-1.33	3.39	3.34	1.90	2.02	2.16	2.38	2.46	2.43
<b>Investiții de portofoliu</b>	<b>5.05</b>	<b>4.65</b>	<b>6.11</b>	<b>7.30</b>	<b>7.51</b>	<b>7.58</b>	<b>7.62</b>	<b>8.09</b>	<b>8.29</b>	<b>8.36</b>	<b>8.40</b>	<b>8.45</b>	<b>8.68</b>
Titluri de participare	0.39	0.49	0.65	0.65	0.86	0.93	0.96	1.43	1.63	1.70	1.74	1.79	2.02
Sector guvernamental	0.39	0.39	0.39	0.39	0.39	0.39	0.39	0.39	0.39	0.39	0.39	0.39	0.39
Bănci												0.01	0.01
Alte sectoare		0.10	0.26	0.26	0.47	0.54	0.57	1.04	1.24	1.31	1.35	1.39	1.62
Titluri de creanță	4.66	4.16	5.46	6.65	6.65	6.65	6.66	6.66	6.66	6.66	6.66	6.66	6.66
Obligațiuni și alte titluri de creanță	4.66	4.16	5.46	6.65	6.65	6.65	6.66	6.66	6.66	6.66	6.66	6.66	6.66
Bănci	4.54	4.04	5.34	6.53	6.53	6.53	6.54	6.54	6.54	6.54	6.54	6.54	6.54
Alte sectoare	0.12	0.12	0.12	0.12	0.12	0.12	0.12	0.12	0.12	0.12	0.12	0.12	0.12
<b>Derivate financiare</b>		<b>0.01</b>	<b>0.43</b>	<b>2.11</b>	<b>2.23</b>	<b>2.75</b>	<b>2.81</b>	<b>2.89</b>	<b>3.52</b>	<b>3.52</b>	<b>3.52</b>	<b>3.52</b>	<b>3.53</b>
Bănci		0.01	0.43	2.11	2.23	2.75	2.81	2.89	3.52	3.52	3.52	3.52	3.53
<b>Alte investiții</b>	<b>463.61</b>	<b>467.41</b>	<b>506.45</b>	<b>548.64</b>	<b>605.68</b>	<b>610.93</b>	<b>549.93</b>	<b>780.15</b>	<b>686.35</b>	<b>594.34</b>	<b>594.37</b>	<b>616.66</b>	<b>592.08</b>
Credite comerciale	261.40	283.17	314.36	345.31	330.50	355.50	277.57	233.35	211.03	212.63	223.77	249.03	284.69
Alte sectoare	261.40	283.17	314.36	345.31	330.50	355.50	277.57	233.35	211.03	212.63	223.77	249.03	284.69
Pe termen scurt	261.40	283.17	314.36	345.31	330.50	355.50	277.57	233.35	211.03	212.63	223.77	249.03	284.69
Împrumuturi						6.00	4.20				9.57	8.86	5.35
Bănci											4.43	3.87	3.06
Pe termen lung											4.43	3.87	3.06
Alte sectoare											4.43	3.87	3.06
Pe termen lung											4.43	3.87	3.06
Pe termen scurt											4.43	3.87	3.06
Valută și depozite	191.85	173.88	183.07	194.31	266.16	240.41	259.14	537.78	458.96	365.80	352.01	349.75	293.02
Autorități monetare			19.36										
Sector guvernamental	0.79	1.08	0.80										
Bănci	89.62	115.18	112.45	156.52	244.18	217.98	246.67	437.50	372.69	286.70	281.61	291.73	290.53
Alte sectoare	101.44	57.62	50.46	37.79	21.98	22.43	12.47	100.28	86.27	79.10	70.40	58.02	2.49

milioane USD

	31.12. 2002	31.12. 2003	31.12. 2004	31.12. 2005	31.12. 2006	31.12. 2007	31.12. 2008	31.12. 2009*	31.12. 2010*	31.03. 2011*	30.06. 2011*	30.09. 2011*	31.12. 2011
Alte active	10.36	10.36	9.02	9.02	9.02	9.02	9.02	9.02	9.02	9.02	9.02	9.02	9.02
Alte sectoare	10.36	10.36	9.02	9.02	9.02	9.02	9.02	9.02	9.02	9.02	9.02	9.02	9.02
Pe termen lung	10.36	10.36	9.02	9.02	9.02	9.02	9.02	9.02	9.02	9.02	9.02	9.02	9.02
Pe termen scurt													
<b>Active de rezervă</b>	<b>268.87</b>	<b>302.27</b>	<b>470.27</b>	<b>597.44</b>	<b>775.30</b>	<b>1,333.70</b>	<b>1,672.41</b>	<b>1,480.26</b>	<b>1,717.69</b>	<b>1,793.44</b>	<b>1,901.48</b>	<b>1,968.38</b>	<b>1,965.32</b>
Aur monetar													
DST	0.27	0.04	0.08	0.01	0.19	0.15	0.15	3.56	0.35	0.82	0.33	0.16	0.89
Poziția de rezervă la FMI	0.01	0.01	0.01	0.01	0.01	0.01	0.01	0.01	0.01	0.01	0.01	0.01	0.01
Valută străină	268.59	302.22	470.18	597.42	775.10	1,333.54	1,672.25	1,476.69	1,717.33	1,792.61	1,901.14	1,968.21	1,964.07
Valută și depozite	206.88	234.04	359.18	393.97	463.65	975.17	1,014.01	860.11	654.63	476.28	636.34	958.77	657.34
Inclusiv autorități monetare	206.88	234.04	359.18	393.97	463.65	975.17	1,014.01	860.11	654.63	476.28	636.34	958.77	657.34
Titluri de valoare	61.71	68.18	111.00	203.45	311.45	358.37	658.24	616.58	1,062.70	1,316.33	1,264.80	1,009.44	1,306.73
Instrumente ale pieței monetare	61.71	68.18	111.00	203.45	311.45	358.37	658.24	616.58	1,062.70	1,316.33	1,264.80	1,009.44	1,306.73
<b>Passive</b>	<b>2,302.08</b>	<b>2,472.86</b>	<b>2,578.46</b>	<b>2,880.41</b>	<b>3,460.14</b>	<b>4,686.12</b>	<b>6,002.81</b>	<b>6,407.05</b>	<b>7,010.51</b>	<b>7,161.12</b>	<b>7,428.64</b>	<b>7,622.57</b>	<b>7,924.74</b>
<b>Investiții directe în economia națională</b>	<b>636.70</b>	<b>713.91</b>	<b>843.85</b>	<b>1,020.18</b>	<b>1,278.12</b>	<b>1,876.51</b>	<b>2,596.28</b>	<b>2,697.01</b>	<b>2,879.64</b>	<b>2,962.21</b>	<b>3,046.25</b>	<b>3,098.93</b>	<b>3,170.02</b>
Capital subseris	526.71	568.17	674.52	739.89	856.08	1,125.60	1,586.66	1,667.07	1,826.41	1,862.97	1,898.73	1,934.87	1,992.81
Angajamente față de investitori străini	526.71	568.17	674.52	739.89	856.08	1,125.60	1,586.66	1,667.07	1,826.41	1,862.97	1,898.73	1,934.87	1,992.81
Bănci	36.40	39.82	47.63	49.11	79.45	161.57	210.99	202.88	239.27	244.94	259.72	252.97	262.85
Alte sectoare	490.31	528.35	626.89	690.78	776.63	964.03	1,375.67	1,464.19	1,587.14	1,618.03	1,639.01	1,681.90	1,729.96
Venit reinvestit	-55.62	-40.28	6.14	45.47	87.06	199.87	298.57	334.60	349.15	355.99	387.49	414.54	436.56
Angajamente față de investitori străini	-55.62	-40.28	6.14	45.47	87.06	199.87	298.57	334.60	349.15	355.99	387.49	414.54	436.56
Bănci	15.89	21.95	26.38	34.83	41.92	69.49	92.17	70.69	46.03	48.10	42.55	50.24	57.63
Alte sectoare	-71.51	-62.23	-20.24	10.64	45.14	130.38	206.40	263.91	303.12	307.89	344.94	364.30	378.93
Alt capital	165.61	186.02	163.19	234.82	334.98	551.04	711.05	695.34	704.08	743.25	760.03	749.52	740.65
Creanțe față de investitorii străini			-4.81	-4.81	-5.02	0.22	-14.93	-5.75	-9.84	-8.67	-8.77	-8.02	-23.05
Alte sectoare			-4.81	-4.81	-5.02	0.22	-14.93	-5.75	-9.84	-8.67	-8.77	-8.02	-23.05
Angajamente față de investitori străini	165.61	186.02	168.00	239.63	340.00	550.82	725.98	701.09	713.92	751.92	768.80	757.54	763.70
Alte sectoare	165.61	186.02	168.00	239.63	340.00	550.82	725.98	701.09	713.92	751.92	768.80	757.54	763.70
<b>Investiții de portofoliu</b>	<b>133.70</b>	<b>110.85</b>	<b>51.50</b>	<b>46.08</b>	<b>51.05</b>	<b>53.87</b>	<b>56.87</b>	<b>49.27</b>	<b>55.50</b>	<b>55.53</b>	<b>57.94</b>	<b>60.45</b>	<b>72.68</b>
Titluri de participare	14.52	16.54	19.74	20.68	32.01	40.99	48.91	49.27	55.50	55.53	57.87	60.38	72.61
Bănci	4.09	4.66	7.07	8.31	19.59	26.76	33.06	31.23	37.37	37.45	39.12	41.14	53.07
Alte sectoare	10.43	11.88	12.67	12.37	12.42	14.23	15.85	18.04	18.13	18.08	18.75	19.24	19.54
Titluri de angajamente	119.18	94.31	31.76	25.40	19.04	12.88	7.96				0.07	0.07	0.07
Obligațiuni și alte titluri de angajamente	119.18	94.31	31.76	25.40	19.04	12.69	6.35				0.07	0.07	0.07
Sector guvernamental	119.18	94.31	31.76	25.40	19.04	12.69	6.35						
Bănci											0.07	0.07	0.07
Instrumente ale pieței monetare						0.19	1.61						
Sector guvernamental						0.19	1.61						
<b>Derivate financiare</b>		<b>0.04</b>	<b>1.07</b>	<b>1.17</b>	<b>1.48</b>	<b>1.53</b>	<b>2.53</b>	<b>2.95</b>	<b>2.95</b>	<b>2.97</b>	<b>3.14</b>	<b>3.13</b>	<b>3.13</b>

	31.12. 2002	31.12. 2003	31.12. 2004	31.12. 2005	31.12. 2006	31.12. 2007	31.12. 2008	31.12. 2009*	31.12. 2010*	31.03. 2011*	30.06. 2011*	30.09. 2011*	31.12. 2011
Bănci		0.04	1.07	1.17	1.48	1.53	2.53	2.95	2.95	2.97	3.14	3.13	3.13
<b>Alte investiții</b>	<b>1,531.68</b>	<b>1,648.06</b>	<b>1,682.04</b>	<b>1,812.98</b>	<b>2,129.49</b>	<b>2,754.21</b>	<b>3,347.13</b>	<b>3,657.82</b>	<b>4,072.42</b>	<b>4,140.41</b>	<b>4,321.31</b>	<b>4,460.06</b>	<b>4,678.91</b>
Credite comerciale	109.43	137.67	175.02	338.64	387.41	501.73	622.95	714.20	834.67	844.44	917.51	970.90	1,017.13
Alte sectoare	109.43	137.67	175.02	338.64	387.41	501.73	622.95	714.20	834.67	844.44	917.51	970.90	1,017.13
Pe termen scurt	109.43	137.67	175.02	338.64	387.41	501.73	622.95	714.20	834.67	844.44	917.51	970.90	1,017.13
Împrumuturi	1,000.63	1,035.03	1,076.51	1,025.79	1,232.59	1,627.65	2,022.74	1,988.25	2,235.89	2,299.52	2,446.54	2,508.13	2,531.87
Autorități monetare	151.41	142.05	125.94	95.44	140.96	159.36	166.97	153.33	204.24	206.58	264.78	336.72	327.05
Pe termen lung	151.41	142.05	125.94	95.44	140.96	159.36	166.97	153.33	204.24	206.58	264.78	336.72	327.05
Utilizarea creditelor FMI	151.41	142.05	125.94	95.44	140.96	159.36	166.97	153.33	204.24	206.58	264.78	336.72	327.05
Sector guvernamental	623.38	644.15	646.76	595.91	699.02	753.07	771.91	773.63	934.89	951.02	985.65	971.18	962.33
Pe termen lung	623.38	644.15	646.76	595.91	699.02	753.07	771.91	773.63	934.89	951.02	985.65	971.18	962.33
Utilizarea creditelor FMI									123.20	126.38	151.74	148.89	145.39
Alte împrumuturi pe termen lung	623.38	644.15	646.76	595.91	699.02	753.07	771.91	773.63	811.69	824.64	833.91	822.29	816.94
Sector bancar	23.50	33.02	34.82	35.76	43.51	170.19	335.01	278.21	304.04	323.80	355.00	365.74	389.92
Pe termen lung	23.50	24.42	32.82	35.76	43.51	160.05	278.23	267.61	293.44	313.20	344.10	352.84	361.27
Pe termen scurt		8.60	2.00			10.14	56.78	10.60	10.60	10.60	10.90	12.90	28.65
Alte sectoare	202.34	215.81	268.99	298.68	349.10	545.03	748.85	783.08	792.72	818.12	841.11	834.49	852.57
Pe termen lung	202.20	214.97	268.87	297.28	348.30	514.16	731.98	766.08	751.95	771.20	798.23	795.23	813.64
Pe termen scurt	0.14	0.84	0.12	1.40	0.80	30.87	16.87	17.00	40.77	46.92	42.88	39.26	38.93
Valută și depozite	19.67	24.57	39.55	50.95	106.78	178.49	226.35	179.38	101.97	96.53	92.32	94.58	148.99
Sector bancar	19.67	24.57	39.55	50.95	106.78	178.49	226.35	179.38	101.97	96.53	92.32	94.58	148.99
Alte pasive	401.95	450.79	390.96	397.60	402.71	446.34	475.09	592.12	718.61	713.97	676.92	701.96	800.77
Sector guvernamental	32.70	70.43	20.86	36.25	0.13								
Pe termen scurt	32.70	70.43	20.86	36.25	0.13								
Sector bancar						10.30			0.61	0.61	1.82	1.31	6.33
Pe termen scurt						10.30			0.61	0.61	1.82	1.31	6.33
Alte sectoare	369.25	380.36	370.10	361.35	402.58	436.04	475.09	592.12	718.00	713.36	675.10	700.65	794.44
Pe termen scurt	369.25	380.36	370.10	361.35	402.58	436.04	475.09	592.12	718.00	713.36	675.10	700.65	794.44
Alocarea de DST								183.87	181.28	185.95	188.02	184.49	180.15
Sector guvernamental								183.87	181.28	185.95	188.02	184.49	180.15

\* date actualizate

**Anexa 29. Poziția investițională internațională a Republicii Moldova la 31.03.2011, cu detalii suplimentare (date revizuite)**

milioane USD

	Stoc la 01.01. 2011	Modificări care reflectă				Stoc la 31.03. 2011
		dinamica totală	fluxul din BP	schimbări de preț	fluctuația ratei de schimb	
<b>Poziția investițională internațională (netă)</b>	<b>-4,526.81</b>	<b>-163.92</b>	<b>-149.87</b>	<b>-5.37</b>	<b>-8.68</b>	<b>-4,690.73</b>
<b>Active</b>	<b>2,483.70</b>	<b>-13.31</b>	<b>-77.74</b>	<b>-5.37</b>	<b>69.80</b>	<b>2,470.39</b>
<b>Investiții directe peste hotare</b>	<b>67.85</b>	<b>2.88</b>	<b>2.88</b>			<b>70.73</b>
Capital social	65.83	2.74	2.74			68.57
Creanțe față de filiale	65.83	2.74	2.74			68.57
Alte sectoare	65.83	2.74	2.74			68.57
Alt capital	2.02	0.14	0.14			2.16
Creanțe față de filiale	2.02	0.14	0.14			2.16
Alte sectoare	2.02	0.14	0.14			2.16
<b>Investiții de portofoliu</b>	<b>8.29</b>	<b>0.07</b>	<b>0.07</b>			<b>8.36</b>
Titluri de participare	1.63	0.07	0.07			1.70
Sector guvernamental	0.39					0.39
Alte sectoare	1.24	0.07	0.07			1.31
Titluri de creanță	6.66					6.66
Obligațiuni și alte titluri de creanță	6.66					6.66
Bănci	6.54					6.54
Alte sectoare	0.12					0.12
<b>Derivate financiare</b>	<b>3.52</b>					<b>3.52</b>
Bănci	3.52					3.52
<b>Alte investiții</b>	<b>686.35</b>	<b>-92.01</b>	<b>-105.95</b>		<b>13.94</b>	<b>594.34</b>
Credite comerciale	211.03	1.60	1.41		0.19	212.63
Alte sectoare	211.03	1.60	1.41		0.19	212.63
Pe termen scurt	211.03	1.60	1.41		0.19	212.63
Împrumuturi	7.34	-0.45	-0.45			6.89
Bănci	4.86	-0.41	-0.41			4.45
Pe termen lung	4.86	-0.41	-0.41			4.45
Alte sectoare	2.48	-0.04	-0.04			2.44
Pe termen lung	2.48	-0.09	-0.09			2.39
Pe termen scurt		0.05	0.05			0.05
Valută și depozite	458.96	-93.16	-106.91		13.75	365.80
Bănci	372.69	-85.99	-99.47		13.48	286.70
Alte sectoare	86.27	-7.17	-7.44		0.27	79.10
Alte active	9.02					9.02
Alte sectoare	9.02					9.02
Pe termen lung	9.02					9.02
<b>Active de rezervă</b>	<b>1,717.69</b>	<b>75.75</b>	<b>25.26</b>	<b>-5.37</b>	<b>55.86</b>	<b>1,793.44</b>
Drepturi speciale de tragere	0.35	0.47	0.47			0.82
Poziția de rezervă la FMI	0.01					0.01
Valută străină	1,717.33	75.28	24.79	-5.37	55.86	1,792.61
Valută și depozite	654.63	-178.35	-189.05		10.70	476.28
Inclusiv autorități monetare	654.63	-178.35	-189.05		10.70	476.28
Titluri de valoare	1,062.70	253.63	213.84	-5.37	45.16	1,316.33
Instrumente ale pieței monetare	1,062.70	253.63	213.84	-5.37	45.16	1,316.33
<b>Passive</b>	<b>7,010.51</b>	<b>150.61</b>	<b>72.13</b>		<b>78.48</b>	<b>7,161.12</b>
<b>Investiții directe în economia națională</b>	<b>2,879.64</b>	<b>82.57</b>	<b>63.92</b>		<b>18.65</b>	<b>2,962.21</b>
Capital social	1,826.41	36.56	31.64		4.92	1,862.97
Angajamente față de investitori străini	1,826.41	36.56	31.64		4.92	1,862.97
Bănci	239.27	5.67	0.75		4.92	244.94
Alte sectoare	1,587.14	30.89	30.89			1,618.03
Venit reinvestit	349.15	6.84	6.84			355.99
Angajamente față de investitori străini	349.15	6.84	6.84			355.99
Bănci	46.03	2.07	2.07			48.10
Alte sectoare	303.12	4.77	4.77			307.89

	Stoc la 01.01. 2011	Modificări care reflectă				Stoc la 31.03. 2011
		dinamica totală	fluxul din BP	schimbări de preț	fluctuația ratei de schimb	
Alt capital	704.08	39.17	25.44		13.73	743.25
Creanțe față de investitorii străini	-9.84	1.17	1.17			-8.67
Alte sectoare	-9.84	1.17	1.17			-8.67
Angajamente față de investitori străini	713.92	38.00	24.27		13.73	751.92
Alte sectoare	713.92	38.00	24.27		13.73	751.92
<b>Investiții de portofoliu</b>	<b>55.50</b>	<b>0.03</b>	<b>0.02</b>		<b>0.01</b>	<b>55.53</b>
Titluri de participare	55.50	0.03	0.03			55.53
Bănci	37.37	0.08	0.08			37.45
Alte sectoare	18.13	-0.05	-0.05			18.08
Titluri de angajamente			-0.01		0.01	
Obligațiuni și alte titluri de angajamente			-0.01		0.01	
Bănci			-0.01		0.01	
<b>Derivate financiare</b>	<b>2.95</b>	<b>0.02</b>	<b>0.02</b>			<b>2.97</b>
Bănci	2.95	0.02	0.02			2.97
<b>Alte investiții</b>	<b>4,072.42</b>	<b>67.99</b>	<b>8.17</b>		<b>59.82</b>	<b>4,140.41</b>
Credite comerciale	834.67	9.77	6.56		3.21	844.44
Alte sectoare	834.67	9.77	6.56		3.21	844.44
Pe termen scurt	834.67	9.77	6.56		3.21	844.44
Împrumuturi	2,235.89	63.63	14.70		48.93	2,299.52
Autorități monetare	204.24	2.34	-2.88		5.22	206.58
Pe termen lung	204.24	2.34	-2.88		5.22	206.58
Utilizarea creditelor și împrumuturilor FMI	204.24	2.34	-2.88		5.22	206.58
Sector guvernamental	934.89	16.13	-3.44		19.57	951.02
Pe termen lung	934.89	16.13	-3.44		19.57	951.02
Utilizarea creditelor și împrumuturilor FMI	123.20	3.18			3.18	126.38
Alte împrumuturi pe termen lung	811.69	12.95	-3.44		16.39	824.64
Sector bancar	304.04	19.76	13.10		6.66	323.80
Pe termen lung	293.44	19.76	13.10		6.66	313.20
Pe termen scurt	10.60					10.60
Alte sectoare	792.72	25.40	7.92		17.48	818.12
Pe termen lung	751.95	19.25	2.95		16.30	771.20
Pe termen scurt	40.77	6.15	4.97		1.18	46.92
Valută și depozite	101.97	-5.44	-8.45		3.01	96.53
Sector bancar	101.97	-5.44	-8.45		3.01	96.53
Alte pasive	718.61	-4.64	-4.64			713.97
Sector bancar	0.61					0.61
Pe termen scurt	0.61					0.61
Alte sectoare	718.00	-4.64	-4.64			713.36
Pe termen scurt	718.00	-4.64	-4.64			713.36
Alocare de DST	181.28	4.67			4.67	185.95
Sector guvernamental	181.28	4.67			4.67	185.95

**Anexa 30. Poziția investițională internațională a Republicii Moldova la 30.06.2011, cu detalii suplimentare (date revizuite)**

milioane USD

	Stoc la 01.04. 2011	Modificări care reflectă					Stoc la 30.06. 2011
		dinamica totală	fluxul din BP	schimbări de preț	fluctuația ratei de schimb	alte schimbări	
<b>Poziția investițională internațională (netă)</b>	<b>-4,690.73</b>	<b>-155.39</b>	<b>-140.89</b>	<b>5.85</b>	<b>-20.35</b>		<b>-4,846.12</b>
<b>Active</b>	<b>2,470.39</b>	<b>112.13</b>	<b>85.95</b>	<b>5.85</b>	<b>20.33</b>		<b>2,582.52</b>
<b>Investiții directe peste hotare</b>	<b>70.73</b>	<b>4.02</b>	<b>4.02</b>				<b>74.75</b>
Capital social	68.57	3.80	3.80				72.37
Creanțe față de filiale	68.57	3.80	3.80				72.37
Alte sectoare	68.57	3.80	3.80				72.37
Alt capital	2.16	0.22	0.22				2.38
Creanțe față de filiale	2.16	0.22	0.22				2.38
Alte sectoare	2.16	0.22	0.22				2.38
<b>Investiții de portofoliu</b>	<b>8.36</b>	<b>0.04</b>	<b>0.04</b>				<b>8.40</b>
Titluri de participare	1.70	0.04	0.04				1.74
Sector guvernamental	0.39						0.39
Alte sectoare	1.31	0.04	0.04				1.35
Titluri de creanță	6.66						6.66
Obligațiuni și alte titluri de creanță	6.66						6.66
Bănci	6.54						6.54
Alte sectoare	0.12						0.12
<b>Derivate financiare</b>	<b>3.52</b>						<b>3.52</b>
Bănci	3.52						3.52
<b>Alte investiții</b>	<b>594.34</b>	<b>0.03</b>	<b>-4.02</b>		<b>4.05</b>		<b>594.37</b>
Credite comerciale	212.63	11.14	11.04		0.10		223.77
Alte sectoare	212.63	11.14	11.04		0.10		223.77
Pe termen scurt	212.63	11.14	11.04		0.10		223.77
Împrumuturi	6.89	2.68	2.68				9.57
Bănci	4.45	-0.02	-0.02				4.43
Pe termen lung	4.45	-0.02	-0.02				4.43
Alte sectoare	2.44	2.70	2.70				5.14
Pe termen lung	2.39	-0.18	-0.18				2.21
Pe termen scurt	0.05	2.88	2.88				2.93
Valută și depozite	365.80	-13.79	-17.74		3.95		352.01
Bănci	286.70	-5.09	-9.57		4.48		281.61
Alte sectoare	79.10	-8.70	-8.17		-0.53		70.40
Alte active	9.02						9.02
Alte sectoare	9.02						9.02
Pe termen lung	9.02						9.02
<b>Active de rezervă</b>	<b>1,793.44</b>	<b>108.04</b>	<b>85.91</b>	<b>5.85</b>	<b>16.28</b>		<b>1,901.48</b>
Drepturi speciale de tragere	0.82	-0.49	-0.51		0.02		0.33
Poziția de rezervă la FMI	0.01						0.01
Valută străină	1,792.61	108.53	86.42	5.85	16.26		1,901.14
Valută și depozite	476.28	160.06	158.16		1.90		636.34
Inclusiv autorități monetare	476.28	160.06	158.16		1.90		636.34
Titluri de valoare	1,316.33	-51.53	-71.74	5.85	14.36		1,264.80
Instrumente ale pieței monetare	1,316.33	-51.53	-71.74	5.85	14.36		1,264.80
<b>Pasive</b>	<b>7,161.12</b>	<b>267.52</b>	<b>226.84</b>		<b>40.68</b>		<b>7,428.64</b>
<b>Investiții directe în economia națională</b>	<b>2,962.21</b>	<b>84.04</b>	<b>71.97</b>		<b>12.07</b>		<b>3,046.25</b>
Capital social	1,862.97	35.76	22.36		6.39	7.01	1,898.73
Angajamente față de investitori străini	1,862.97	35.76	22.36		6.39	7.01	1,898.73
Bănci	244.94	14.78	1.38		6.39	7.01	259.72
Alte sectoare	1,618.03	20.98	20.98				1,639.01
Venit reinvestit	355.99	31.50	38.51			-7.01	387.49
Angajamente față de investitori străini	355.99	31.50	38.51			-7.01	387.49
Bănci	48.10	-5.55	1.46			-7.01	42.55
Alte sectoare	307.89	37.05	37.05				344.94
Alt capital	743.25	16.78	11.10		5.68		760.03
Creanțe față de investitorii străini	-8.67	-0.10	-0.10				-8.77
Alte sectoare	-8.67	-0.10	-0.10				-8.77

	Stoc la 01.04. 2011	Modificări care reflectă					Stoc la 30.06. 2011
		dinamica totală	fluxul din BP	schimbări de preț	fluctuația ratei de schimb	alte schimbări	
Angajamente față de investitori străini	751.92	16.88	11.20		5.68		768.80
Alte sectoare	751.92	16.88	11.20		5.68		768.80
<b>Investiții de portofoliu</b>	<b>55.53</b>	<b>2.41</b>	<b>2.41</b>				<b>57.94</b>
Titluri de participare	55.53	2.34	2.34				57.87
Bănci	37.45	1.67	1.67				39.12
Alte sectoare	18.08	0.67	0.67				18.75
Titluri de angajamente		0.07	0.07				0.07
Obligațiuni și alte titluri de angajamente		0.07	0.07				0.07
Bănci		0.07	0.07				0.07
<b>Derivate financiare</b>	<b>2.97</b>	<b>0.17</b>	<b>0.17</b>				<b>3.14</b>
Bănci	2.97	0.17	0.17				3.14
<b>Alte investiții</b>	<b>4,140.41</b>	<b>180.90</b>	<b>152.29</b>		<b>28.61</b>		<b>4,321.31</b>
Credite comerciale	844.44	73.07	70.33		2.74		917.51
Alte sectoare	844.44	73.07	70.33		2.74		917.51
Pe termen scurt	844.44	73.07	70.33		2.74		917.51
Împrumuturi	2,299.52	147.02	124.55		22.47		2,446.54
Autorități monetare	206.58	58.20	55.68		2.52		264.78
Pe termen lung	206.58	58.20	55.68		2.52		264.78
Utilizarea creditelor și împrumuturilor	206.58	58.20	55.68		2.52		264.78
FMI							
Sector guvernamental	951.02	34.63	24.80		9.83		985.65
Pe termen lung	951.02	34.63	24.80		9.83		985.65
Utilizarea creditelor și împrumuturilor	126.38	25.36	23.87		1.49		151.74
FMI							
Alte împrumuturi pe termen lung	824.64	9.27	0.93		8.34		833.91
Sector bancar	323.80	31.20	28.24		2.96		355.00
Pe termen lung	313.20	30.90	27.94		2.96		344.10
Pe termen scurt	10.60	0.30	0.30				10.90
Alte sectoare	818.12	22.99	15.83		7.16		841.11
Pe termen lung	771.20	27.03	20.32		6.71		798.23
Pe termen scurt	46.92	-4.04	-4.49		0.45		42.88
Valută și depozite	96.53	-4.21	-5.54		1.33		92.32
Sector bancar	96.53	-4.21	-5.54		1.33		92.32
Alte pasive	713.97	-37.05	-37.05				676.92
Sector bancar	0.61	1.21	1.21				1.82
Pe termen scurt	0.61	1.21	1.21				1.82
Alte sectoare	713.36	-38.26	-38.26				675.10
Pe termen scurt	713.36	-38.26	-38.26				675.10
Alocare de DST	185.95	2.07			2.07		188.02
Sector guvernamental	185.95	2.07			2.07		188.02



**Anexa 31. Poziția investițională internațională a Republicii Moldova la 30.09.2011, cu detalii suplimentare (date revizuite)**

milioane USD

	Stoc la 01.07. 2011	Modificări care reflectă				Stoc la 30.09. 2011
		dinamica totală	fluxul din BP	schimbări de preț	fluctuația ratei de schimb	
<b>Poziția investițională internațională (netă)</b>	<b>-4,846.12</b>	<b>-104.19</b>	<b>-134.87</b>	<b>0.60</b>	<b>30.08</b>	<b>-4,950.31</b>
<b>Active</b>	<b>2,582.52</b>	<b>89.74</b>	<b>150.23</b>	<b>7.16</b>	<b>-67.65</b>	<b>2,672.26</b>
<b>Investiții directe peste hotare</b>	<b>74.75</b>	<b>0.50</b>	<b>0.50</b>			<b>75.25</b>
Capital social	72.37	0.42	0.42			72.79
Creanțe față de filiale	72.37	0.42	0.42			72.79
Alte sectoare	72.37	0.42	0.42			72.79
Alt capital	2.38	0.08	0.08			2.46
Creanțe față de filiale	2.38	0.08	0.08			2.46
Alte sectoare	2.38	0.08	0.08			2.46
<b>Investiții de portofoliu</b>	<b>8.40</b>	<b>0.05</b>	<b>0.05</b>			<b>8.45</b>
Titluri de participare	1.74	0.05	0.05			1.79
Sector guvernamental	0.39					0.39
Alte sectoare	1.35	0.04	0.04			1.39
Titluri de creanță	6.66					6.66
Obligațiuni și alte titluri de creanță	6.66					6.66
Bănci	6.54					6.54
Alte sectoare	0.12					0.12
<b>Derivate financiare</b>	<b>3.52</b>					<b>3.52</b>
Bănci	3.52					3.52
<b>Alte investiții</b>	<b>594.37</b>	<b>22.29</b>	<b>34.49</b>		<b>-12.20</b>	<b>616.66</b>
Credite comerciale	223.77	25.26	26.10		-0.84	249.03
Alte sectoare	223.77	25.26	26.10		-0.84	249.03
Pe termen scurt	223.77	25.26	26.10		-0.84	249.03
Împrumuturi	9.57	-0.71	-0.71			8.86
Bănci	4.43	-0.56	-0.56			3.87
Pe termen lung	4.43	-0.56	-0.56			3.87
Alte sectoare	5.14	-0.15	-0.15			4.99
Pe termen lung	2.21	-0.60	-0.60			1.61
Pe termen scurt	2.93	0.45	0.45			3.38
Valută și depozite	352.01	-2.26	9.10		-11.36	349.75
Bănci	281.61	10.12	21.47		-11.35	291.73
Alte sectoare	70.40	-12.38	-12.37		-0.01	58.02
Alte active	9.02					9.02
Alte sectoare	9.02					9.02
Pe termen lung	9.02					9.02
<b>Active de rezervă</b>	<b>1,901.48</b>	<b>66.90</b>	<b>115.19</b>	<b>7.16</b>	<b>-55.45</b>	<b>1,968.38</b>
Drepturi speciale de tragere	0.33	-0.17	-0.17			0.16
Poziția de rezervă la FMI	0.01					0.01
Valută străină	1,901.14	67.07	115.36	7.16	-55.45	1,968.21
Valută și depozite	636.34	322.43	345.47		-23.04	958.77
Inclusiv autorități monetare	636.34	322.43	345.47		-23.04	958.77
Titluri de valoare	1,264.80	-255.36	-230.11	7.16	-32.41	1,009.44
Instrumente ale pieței monetare	1,264.80	-255.36	-230.11	7.16	-32.41	1,009.44
<b>Pasive</b>	<b>7,428.64</b>	<b>193.93</b>	<b>285.10</b>	<b>6.56</b>	<b>-97.73</b>	<b>7,622.57</b>
<b>Investiții directe în economia națională</b>	<b>3,046.25</b>	<b>52.68</b>	<b>66.26</b>	<b>6.56</b>	<b>-20.14</b>	<b>3,098.93</b>
Capital social	1,898.73	36.14	36.33	6.56	-6.75	1,934.87
Angajamente față de investitori străini	1,898.73	36.14	36.33	6.56	-6.75	1,934.87
Bănci	259.72	-6.75			-6.75	252.97
Alte sectoare	1,639.01	42.89	36.33	6.56		1,681.90
Venit reinvestit	387.49	27.05	27.05			414.54
Angajamente față de investitori străini	387.49	27.05	27.05			414.54
Bănci	42.55	7.69	7.69			50.24
Alte sectoare	344.94	19.36	19.36			364.30
Alt capital	760.03	-10.51	2.88		-13.39	749.52
Creanțe față de investitorii străini	-8.77	0.75	0.75			-8.02
Alte sectoare	-8.77	0.75	0.75			-8.02
Angajamente față de investitori străini	768.80	-11.26	2.13		-13.39	757.54

	Stoc la 01.07. 2011	Modificări care reflectă				Stoc la 30.09. 2011
		dinamica totală	fluxul din BP	schimbări de preț	fluctuația ratei de schimb	
Alte sectoare	768.80	-11.26	2.13		-13.39	757.54
<b>Investiții de portofoliu</b>	<b>57.94</b>	<b>2.51</b>	<b>2.51</b>			<b>60.45</b>
Titluri de participare	57.87	2.51	2.51			60.38
Bănci	39.12	2.02	2.02			41.14
Alte sectoare	18.75	0.49	0.49			19.24
Titluri de angajamente	0.07					0.07
Obligațiuni și alte titluri de angajamente	0.07					0.07
Bănci	0.07					0.07
<b>Derivate financiare</b>	<b>3.14</b>	<b>-0.01</b>	<b>0.01</b>		<b>-0.02</b>	<b>3.13</b>
Bănci	3.14	-0.01	0.01		-0.02	3.13
<b>Alte investiții</b>	<b>4,321.31</b>	<b>138.75</b>	<b>216.32</b>		<b>-77.57</b>	<b>4,460.06</b>
Credite comerciale	917.51	53.39	76.60		-23.21	970.90
Alte sectoare	917.51	53.39	76.60		-23.21	970.90
Pe termen scurt	917.51	53.39	76.60		-23.21	970.90
Împrumuturi	2,446.54	61.59	109.73		-48.14	2,508.13
Autorități monetare	264.78	71.94	78.21		-6.27	336.72
Pe termen lung	264.78	71.94	78.21		-6.27	336.72
Utilizarea creditelor și împrumuturilor FMI	264.78	71.94	78.21		-6.27	336.72
Sector guvernamental	985.65	-14.47	1.60		-16.07	971.18
Pe termen lung	985.65	-14.47	1.60		-16.07	971.18
Utilizarea creditelor și împrumuturilor FMI	151.74	-2.85			-2.85	148.89
Alte împrumuturi pe termen lung	833.91	-11.62	1.60		-13.22	822.29
Sector bancar	355.00	10.74	18.62		-7.88	365.74
Pe termen lung	344.10	8.74	16.62		-7.88	352.84
Pe termen scurt	10.90	2.00	2.00			12.90
Alte sectoare	841.11	-6.62	11.30		-17.92	834.49
Pe termen lung	798.23	-3.00	13.84		-16.84	795.23
Pe termen scurt	42.88	-3.62	-2.54		-1.08	39.26
Valută și depozite	92.32	2.26	4.95		-2.69	94.58
Sector bancar	92.32	2.26	4.95		-2.69	94.58
Alte pasive	676.92	25.04	25.04			701.96
Sector bancar	1.82	-0.51	-0.51			1.31
Pe termen scurt	1.82	-0.51	-0.51			1.31
Alte sectoare	675.10	25.55	25.55			700.65
Pe termen scurt	675.10	25.55	25.55			700.65
Alocare de DST	188.02	-3.53			-3.53	184.49
Sector guvernamental	188.02	-3.53			-3.53	184.49

**Anexa 32. Poziția investițională internațională a Republicii Moldova la 31.12.2011, cu detalii suplimentare (date revizuite)**

milioane USD

	Stoc la 01.10.2011	Modificări care reflectă					Stoc la 31.12.2011
		dinamica totală	fluxul din BP	schimbări de preț	fluctuația ratei de schimb	alte schimbări	
<b>Poziția investițională internațională (netă)</b>	<b>-4,950.31</b>	<b>-316.40</b>	<b>-308.14</b>	<b>-3.01</b>	<b>6.57</b>	<b>-11.82</b>	<b>-5,266.71</b>
<b>Active</b>	<b>2,672.26</b>	<b>-14.23</b>	<b>49.58</b>	<b>-3.01</b>	<b>-60.80</b>		<b>2,658.03</b>
<b>Investiții directe peste hotare</b>	<b>75.25</b>	<b>13.17</b>	<b>13.17</b>				<b>88.42</b>
Capital social	72.79	13.20	13.20				85.99
Creanțe față de filiale	72.79	13.20	13.20				85.99
Alte sectoare	72.79	13.20	13.20				85.99
Alt capital	2.46	-0.03	-0.03				2.43
Creanțe față de filiale	2.46	-0.03	-0.03				2.43
Alte sectoare	2.46	-0.03	-0.03				2.43
<b>Investiții de portofoliu</b>	<b>8.45</b>	<b>0.23</b>	<b>0.23</b>				<b>8.68</b>
Titluri de participare	1.79	0.23	0.23				2.02
Sector guvernamental	0.39						0.39
Alte sectoare	1.39	0.23	0.23				1.62
Titluri de creanță	6.66						6.66
Obligațiuni și alte titluri de creanță	6.66						6.66
Bănci	6.54						6.54
Alte sectoare	0.12						0.12
<b>Derivate financiare</b>	<b>3.52</b>	<b>0.01</b>	<b>0.01</b>				<b>3.53</b>
Bănci	3.52	0.01	0.01				3.53
<b>Alte investiții</b>	<b>616.66</b>	<b>-24.58</b>	<b>-15.58</b>		<b>-9.00</b>		<b>592.08</b>
Credite comerciale	249.03	35.66	35.84		-0.18		284.69
Alte sectoare	249.03	35.66	35.84		-0.18		284.69
Pe termen scurt	249.03	35.66	35.84		-0.18		284.69
Împrumuturi	8.86	-3.51	-3.51				5.35
Bănci	3.87	-0.81	-0.81				3.06
Pe termen lung	3.87	-0.81	-0.81				3.06
Alte sectoare	4.99	-2.70	-2.70				2.29
Pe termen lung	1.61						1.61
Pe termen scurt	3.38	-2.70	-2.70				0.68
Valută și depozite	349.75	-56.73	-47.91		-8.82		293.02
Bănci	291.73	-1.20	7.67		-8.87		290.53
Alte sectoare	58.02	-55.53	-55.58		0.05		2.49
Alte active	9.02						9.02
Alte sectoare	9.02						9.02
Pe termen lung	9.02						9.02
<b>Active de rezervă</b>	<b>1,968.38</b>	<b>-3.06</b>	<b>51.75</b>	<b>-3.01</b>	<b>-51.80</b>		<b>1,965.32</b>
Aur monetar		<b>0.35</b>	<b>0.38</b>	<b>-0.03</b>			<b>0.35</b>
Drepturi speciale de tragere	0.16	0.73	0.75		-0.02		0.89
Poziția de rezervă la FMI	0.01						0.01
Valută străină	1,968.21	-4.14	50.62	-2.98	-51.78		1,964.07
Valută și depozite	958.77	-301.43	-284.50		-16.93		657.34
Inclusiv autorități monetare	958.77	-301.43	-284.50		-16.93		657.34
Titluri de valoare	1,009.44	297.29	335.12	-2.98	-34.85		1,306.73
Instrumente ale pieței monetare	1,009.44	297.29	335.12	-2.98	-34.85		1,306.73
<b>Pasive</b>	<b>7,622.57</b>	<b>302.17</b>	<b>357.72</b>		<b>-67.37</b>	<b>11.82</b>	<b>7,924.74</b>
<b>Investiții directe în economia națională</b>	<b>3,098.93</b>	<b>71.09</b>	<b>78.87</b>		<b>-7.78</b>		<b>3,170.02</b>
Capital social	1,934.87	57.94	53.57		4.37		1,992.81
Angajamente față de investitori străini	1,934.87	57.94	53.57		4.37		1,992.81
Bănci	252.97	9.88	5.51		4.37		262.85
Alte sectoare	1,681.90	48.06	48.06				1,729.96
Venit reinvestit	414.54	22.02	22.02				436.56
Angajamente față de investitori străini	414.54	22.02	22.02				436.56
Bănci	50.24	7.39	7.39				57.63
Alte sectoare	364.30	14.63	14.63				378.93
Alt capital	749.52	-8.87	3.28		-12.15		740.65
Creanțe față de investitorii străini	-8.02	-15.03	-15.03				-23.05
Alte sectoare	-8.02	-15.03	-15.03				-23.05

	Stoc la 01.10.2011	Modificări care reflectă					Stoc la 31.12.2011
		dinamica totală	fluxul din BP	schimbări de preț	fluctuația ratei de schimb	alte schimbări	
Angajamente față de investitori străini	757.54	6.16	18.31		-12.15		763.70
Alte sectoare	757.54	6.16	18.31		-12.15		763.70
<b>Investiții de portofoliu</b>	<b>60.45</b>	<b>12.23</b>	<b>0.19</b>			<b>12.04</b>	<b>72.68</b>
Titluri de participare	60.38	12.23	0.19			12.04	72.61
Bănci	41.14	11.93	-0.11			12.04	53.07
Alte sectoare	19.24	0.30	0.30				19.54
Titluri de angajamente	0.07						0.07
Obligațiuni și alte titluri de angajamente	0.07						0.07
Bănci	0.07						0.07
<b>Derivate financiare</b>	<b>3.13</b>						<b>3.13</b>
Bănci	3.13						3.13
<b>Alte investiții</b>	<b>4,460.06</b>	<b>218.85</b>	<b>278.66</b>		<b>-59.59</b>	<b>-0.22</b>	<b>4,678.91</b>
Credite comerciale	970.90	46.23	47.22		-0.99		1,017.13
Alte sectoare	970.90	46.23	47.22		-0.99		1,017.13
Pe termen scurt	970.90	46.23	47.22		-0.99		1,017.13
Împrumuturi	2,508.13	23.74	75.68		-51.94		2,531.87
Autorități monetare	336.72	-9.67	-1.80		-7.87		327.05
Pe termen lung	336.72	-9.67	-1.80		-7.87		327.05
Utilizarea creditelor și împrumuturilor	336.72	-9.67	-1.80		-7.87		327.05
FMI							
Sector guvernamental	971.18	-8.85	11.54		-20.39		962.33
Pe termen lung	971.18	-8.85	11.54		-20.39		962.33
Utilizarea creditelor și împrumuturilor	148.89	-3.50			-3.50		145.39
FMI							
Alte împrumuturi pe termen lung	822.29	-5.35	11.54		-16.89		816.94
Sector bancar	365.74	24.18	31.24		-7.06		389.92
Pe termen lung	352.84	8.43	15.49		-7.06		361.27
Pe termen scurt	12.90	15.75	15.75				28.65
Alte sectoare	834.49	18.08	34.70		-16.62		852.57
Pe termen lung	795.23	18.41	34.02		-15.61		813.64
Pe termen scurt	39.26	-0.33	0.68		-1.01		38.93
Valută și depozite	94.58	54.41	56.73		-2.32		148.99
Sector bancar	94.58	54.41	56.73		-2.32		148.99
Alte pasive	701.96	98.81	99.03			-0.22	800.77
Sector bancar	1.31	5.02	5.02				6.33
Pe termen scurt	1.31	5.02	5.02				6.33
Alte sectoare	700.65	93.79	94.01			-0.22	794.44
Pe termen scurt	700.65	93.79	94.01			-0.22	794.44
Alocare de DST	184.49	-4.34			-4.34		180.15
Sector guvernamental	184.49	-4.34			-4.34		180.15

Anexa 33. Poziția investițională internațională a Republicii Moldova pentru perioada 31.12.2005 - 31.12.2011, prezentare analitică, sectorială

milioane USD

	Stoc la 31.12.2005			Stoc la 31.12.2006			Stoc la 31.12.2007			Stoc la 31.12.2008			Stoc la 31.12.2009*		
	Active	Pasive	Net	Active	Pasive	Net	Active	Pasive	Net	Active	Pasive	Net	Active	Pasive	Net
<b>Sectorul autorități monetare</b>	597.44	95.44	502.00	775.30	140.96	634.34	1,333.70	159.36	1,174.34	1,672.41	166.97	1,505.44	1,480.26	153.33	1,326.93
Alte investiții		95.44	-95.44		140.96	-140.96		159.36	-159.36		166.97	-166.97		153.33	-153.33
Active de rezervă	597.44		597.44	775.30		775.30	1,333.70		1,333.70	1,672.41		1,672.41	1,480.26		1,480.26
<b>Sectorul guvernamental</b>	0.39	657.56	-657.17	0.39	718.19	-717.80	0.39	765.95	-765.56	0.39	779.87	-779.48	0.39	957.50	-957.11
Investiții de portofoliu	0.39	25.40	-25.01	0.39	19.04	-18.65	0.39	12.88	-12.49	0.39	7.96	-7.57	0.39		0.39
Alte investiții		632.16	-632.16		699.15	-699.15		753.07	-753.07		771.91	-771.91		957.50	-957.50
<b>Sectorul bancar</b>	165.16	180.13	-14.97	252.94	292.73	-39.79	227.26	618.33	-391.07	256.02	900.11	-644.09	446.93	765.34	-318.41
Investiții directe		83.94	-83.94		121.37	-121.37		231.06	-231.06		303.16	-303.16		273.57	-273.57
Investiții de portofoliu	6.53	8.31	-1.78	6.53	19.59	-13.06	6.53	26.76	-20.23	6.54	33.06	-26.52	6.54	31.23	-24.69
Derivate financiare	2.11	1.17	0.94	2.23	1.48	0.75	2.75	1.53	1.22	2.81	2.53	0.28	2.89	2.95	-0.06
Alte investiții	156.52	86.71	69.81	244.18	150.29	93.89	217.98	358.98	-141.00	246.67	561.36	-314.69	437.50	457.59	-20.09
<b>Alte sectoare</b>	417.57	1,947.28	-1,529.71	386.23	2,308.26	-1,922.03	435.11	3,142.48	-2,707.37	361.53	4,155.86	-3,794.33	408.15	4,530.88	-4,122.73
Investiții directe	25.07	936.24	-911.17	24.14	1,156.75	-1,132.61	41.50	1,645.45	-1,603.95	57.58	2,293.12	-2,235.54	64.34	2,423.44	-2,359.10
Investiții de portofoliu	0.38	12.37	-11.99	0.59	12.42	-11.83	0.66	14.23	-13.57	0.69	15.85	-15.16	1.16	18.04	-16.88
Alte investiții	392.12	998.67	-606.55	361.50	1,139.09	-777.59	392.95	1,482.80	-1,089.85	303.26	1,846.89	-1,543.63	342.65	2,089.40	-1,746.75
<b>TOTAL</b>	<b>1,180.56</b>	<b>2,880.41</b>	<b>-1,699.85</b>	<b>1,414.86</b>	<b>3,460.14</b>	<b>-2,045.28</b>	<b>1,996.46</b>	<b>4,686.12</b>	<b>-2,689.66</b>	<b>2,290.35</b>	<b>6,002.81</b>	<b>-3,712.46</b>	<b>2,335.73</b>	<b>6,407.05</b>	<b>-4,071.32</b>

	Stoc la 31.12.2010*			Stoc la 31.03.2011*			Stoc la 30.06.2011*			Stoc la 30.09.2011*			Stoc la 31.12.2011		
	Active	Pasive	Net	Active	Pasive	Net	Active	Pasive	Net	Active	Pasive	Net	Active	Pasive	Net
<b>Sectorul autorități monetare</b>	1,717.69	204.24	1,513.45	1,793.44	206.58	1,586.86	1,901.48	264.78	1,636.70	1,968.38	336.72	1,631.66	1,965.32	327.05	1,638.27
Alte investiții		204.24	-204.24		206.58	-206.58		264.78	-264.78		336.72	-336.72		327.05	-327.05
Active de rezervă	1,717.69		1,717.69	1,793.44		1,793.44	1,901.48		1,901.48	1,968.38		1,968.38	1,965.32		1,965.32
<b>Sectorul guvernamental</b>	0.39	1,116.17	-1,115.78	0.39	1,136.97	-1,136.58	0.39	1,173.67	-1,173.28	0.39	1,155.67	-1,155.28	0.39	1,142.48	-1,142.09
Investiții de portofoliu	0.39		0.39	0.39		0.39	0.39		0.39	0.39		0.39	0.39		0.39
Alte investiții		1,116.17	-1,116.17		1,136.97	-1,136.97		1,173.67	-1,173.67		1,155.67	-1,155.67		1,142.48	-1,142.48
<b>Sectorul bancar</b>	387.61	732.24	-344.63	301.21	754.40	-453.19	296.10	793.74	-497.64	305.67	809.18	-503.51	303.67	921.99	-618.32
Investiții directe		285.30	-285.30		293.04	-293.04		302.27	-302.27		303.21	-303.21		320.48	-320.48
Investiții de portofoliu	6.54	37.37	-30.83	6.54	37.45	-30.91	6.54	39.19	-32.65	6.55	41.21	-34.66	6.55	53.14	-46.59
Derivate financiare	3.52	2.95	0.57	3.52	2.97	0.55	3.52	3.14	0.38	3.52	3.13	0.39	3.53	3.13	0.40
Alte investiții	377.55	406.62	-29.07	291.15	420.94	-129.79	286.04	449.14	-163.10	295.60	461.63	-166.03	293.59	545.24	-251.65
<b>Alte sectoare</b>	378.01	4,957.86	-4,579.85	375.35	5,063.17	-4,687.82	384.55	5,196.45	-4,811.90	397.82	5,321.00	-4,923.18	388.65	5,533.22	-5,144.57
Investiții directe	67.85	2,594.34	-2,526.49	70.73	2,669.17	-2,598.44	74.75	2,743.98	-2,669.23	75.25	2,795.72	-2,720.47	88.42	2,849.54	-2,761.12
Investiții de portofoliu	1.36	18.13	-16.77	1.43	18.08	-16.65	1.47	18.75	-17.28	1.51	19.24	-17.73	1.74	19.54	-17.80
Alte investiții	308.80	2,345.39	-2,036.59	303.19	2,375.92	-2,072.73	308.33	2,433.72	-2,125.39	321.06	2,506.04	-2,184.98	298.49	2,664.14	-2,365.65
<b>TOTAL</b>	<b>2,483.70</b>	<b>7,010.51</b>	<b>-4,526.81</b>	<b>2,470.39</b>	<b>7,161.12</b>	<b>-4,690.73</b>	<b>2,582.52</b>	<b>7,428.64</b>	<b>-4,846.12</b>	<b>2,672.26</b>	<b>7,622.57</b>	<b>-4,950.31</b>	<b>2,658.03</b>	<b>7,924.74</b>	<b>-5,266.71</b>

\* date revizuite

**Anexa 34. Poziția investițională internațională a Moldovei pentru perioada 31.12.2005 - 31.12.2011, prezentare analitică, pe termene de scadență**

	milioane USD														
	Stoc la 31.12.2005			Stoc la 31.12.2006			Stoc la 31.12.2007			Stoc la 31.12.2008			Stoc la 31.12.2009*		
	Active	Pasive	Net	Active	Pasive	Net	Active	Pasive	Net	Active	Pasive	Net	Active	Pasive	Net
<b>Termen lung</b>	<b>40.95</b>	<b>1,855.83</b>	<b>-1,814.88</b>	<b>42.00</b>	<b>2,225.98</b>	<b>-2,183.98</b>	<b>60.71</b>	<b>2,965.79</b>	<b>-2,905.08</b>	<b>75.08</b>	<b>3,889.58</b>	<b>-3,814.50</b>	<b>79.55</b>	<b>4,195.46</b>	<b>-4,115.91</b>
Investiții directe	24.63	785.36	-760.73	25.47	943.14	-917.67	38.11	1,325.47	-1,287.36	54.24	1,885.23	-1,830.99	62.44	2,001.67	-1,939.23
Investiții de portofoliu	7.30	46.08	-38.78	7.51	51.05	-43.54	7.58	53.68	-46.10	7.62	55.26	-47.64	8.09	49.27	-41.18
Alte investiții	9.02	1,024.39	-1,015.37	9.02	1,231.79	-1,222.77	15.02	1,586.64	-1,571.62	13.22	1,949.09	-1,935.87	9.02	2,144.52	-2,135.50
<b>Termen scurt</b>	<b>1,139.61</b>	<b>1,024.58</b>	<b>115.03</b>	<b>1,372.86</b>	<b>1,234.16</b>	<b>138.70</b>	<b>1,935.75</b>	<b>1,720.33</b>	<b>215.42</b>	<b>2,215.27</b>	<b>2,113.23</b>	<b>102.04</b>	<b>2,256.18</b>	<b>2,211.59</b>	<b>44.59</b>
Investiții directe	0.44	234.82	-234.38	-1.33	334.98	-336.31	3.39	551.04	-547.65	3.34	711.05	-707.71	1.90	695.34	-693.44
Investiții de portofoliu							0.19		-0.19		1.61				
Derivate financiare	2.11	1.17	0.94	2.23	1.48	0.75	2.75	1.53	1.22	2.81	2.53	0.28	2.89	2.95	-0.06
Alte investiții	539.62	788.59	-248.97	596.66	897.70	-301.04	595.91	1,167.57	-571.66	536.71	1,398.04	-861.33	771.13	1,513.30	-742.17
Active de rezervă	597.44		597.44	775.30		775.30	1,333.70		1,333.70	1,672.41		1,672.41	1,480.26		1,480.26
<b>TOTAL</b>	<b>1,180.56</b>	<b>2,880.41</b>	<b>-1,699.85</b>	<b>1,414.86</b>	<b>3,460.14</b>	<b>-2,045.28</b>	<b>1,996.46</b>	<b>4,686.12</b>	<b>-2,689.66</b>	<b>2,290.35</b>	<b>6,002.81</b>	<b>-3,712.46</b>	<b>2,335.73</b>	<b>6,407.05</b>	<b>-4,071.32</b>

	milioane USD														
	Stoc la 31.12.2010*			Stoc la 31.03.2011*			Stoc la 30.06.2011*			Stoc la 30.09.2011*			Stoc la 31.12.2011		
	Active	Pasive	Net	Active	Pasive	Net	Active	Pasive	Net	Active	Pasive	Net	Active	Pasive	Net
<b>Termen lung</b>	<b>90.48</b>	<b>4,596.86</b>	<b>-4,506.38</b>	<b>92.79</b>	<b>4,702.44</b>	<b>-4,609.65</b>	<b>96.43</b>	<b>4,924.94</b>	<b>-4,828.51</b>	<b>95.74</b>	<b>5,050.32</b>	<b>-4,954.58</b>	<b>108.36</b>	<b>5,146.49</b>	<b>-5,038.13</b>
Investiții directe	65.83	2,175.56	-2,109.73	68.57	2,218.96	-2,150.39	72.37	2,286.22	-2,213.85	72.79	2,349.41	-2,276.62	85.99	2,429.37	-2,343.38
Investiții de portofoliu	8.29	55.50	-47.21	8.36	55.53	-47.17	8.40	57.94	-49.54	8.45	60.45	-52.00	8.68	72.68	-64.00
Alte investiții	16.36	2,365.80	-2,349.44	15.86	2,427.95	-2,412.09	15.66	2,580.78	-2,565.12	14.50	2,640.46	-2,625.96	13.69	2,644.44	-2,630.75
<b>Termen scurt</b>	<b>2,393.22</b>	<b>2,413.65</b>	<b>-20.43</b>	<b>2,377.60</b>	<b>2,458.68</b>	<b>-81.08</b>	<b>2,486.09</b>	<b>2,503.70</b>	<b>-17.61</b>	<b>2,576.52</b>	<b>2,572.25</b>	<b>4.27</b>	<b>2,549.67</b>	<b>2,778.25</b>	<b>-228.58</b>
Investiții directe	2.02	704.08	-702.06	2.16	743.25	-741.09	2.38	760.03	-757.65	2.46	749.52	-747.06	2.43	740.65	-738.22
Derivate financiare	3.52	2.95	0.57	3.52	2.97	0.55	3.52	3.14	0.38	3.52	3.13	0.39	3.53	3.13	0.40
Alte investiții	669.99	1,706.62	-1,036.63	578.48	1,712.46	-1,133.98	578.71	1,740.53	-1,161.82	602.16	1,819.60	-1,217.44	578.39	2,034.47	-1,456.08
Active de rezervă	1,717.69		1,717.69	1,793.44		1,793.44	1,901.48		1,901.48	1,968.38		1,968.38	1,965.32		1,965.32
<b>TOTAL</b>	<b>2,483.70</b>	<b>7,010.51</b>	<b>-4,526.81</b>	<b>2,470.39</b>	<b>7,161.12</b>	<b>-4,690.73</b>	<b>2,582.52</b>	<b>7,428.64</b>	<b>-4,846.12</b>	<b>2,672.26</b>	<b>7,622.57</b>	<b>-4,950.31</b>	<b>2,658.03</b>	<b>7,924.74</b>	<b>-5,266.71</b>

\* date revizuite

Anexa 35. Datoria externă brută a Republicii Moldova pentru perioada 31.12.2002-31.12.2011, prezentare sectorială

	milioane USD												
	31.12.2002	31.12.2003	31.12.2004	31.12.2005	31.12.2006	31.12.2007	31.12.2008	31.12.2009	31.12.2010	31.03.2011	30.06.2011	30.09.2011	31.12.2011
<b>Sector guvernamental</b>	775.26	808.89	699.38	657.56	718.19	765.76	778.26	957.50	1,116.17	1,136.97	1,173.67	1,155.67	1,142.48
<i>Pe termen scurt</i>	32.70	70.43	20.86	36.25	0.13								
Alte angajamente aferente datoriei	32.70	70.43	20.86	36.25	0.13								
Arierate	32.70	70.43	20.86	36.25	0.13								
<b>Pe termen lung</b>	742.56	738.46	678.52	621.31	718.06	765.76	778.26	957.50	1,116.17	1,136.97	1,173.67	1,155.67	1,142.48
Obligațiuni și alte titluri de angajamente	119.18	94.31	31.76	25.40	19.04	12.69	6.35						
Împrumuturi	623.38	644.15	646.76	595.91	699.02	753.07	771.91	773.63	934.89	951.02	985.65	971.18	962.33
Alocări DST								183.87	181.28	185.95	188.02	184.49	180.15
<b>Autorități monetare</b>	151.41	142.05	125.94	95.44	140.96	159.36	166.97	153.33	204.24	206.58	264.78	336.72	327.05
<i>Pe termen lung</i>	151.41	142.05	125.94	95.44	140.96	159.36	166.97	153.33	204.24	206.58	264.78	336.72	327.05
Împrumuturi	151.41	142.05	125.94	95.44	140.96	159.36	166.97	153.33	204.24	206.58	264.78	336.72	327.05
<b>Bănci</b>	43.17	57.59	74.37	86.71	150.29	358.98	561.36	457.59	406.62	420.94	449.14	461.63	545.24
<i>Pe termen scurt</i>	19.67	33.17	41.55	50.95	106.78	198.93	283.13	189.98	113.18	107.74	105.04	108.79	183.97
Împrumuturi	8.60	8.60	2.00			10.14	56.78	10.60	10.60	10.60	10.90	12.90	28.65
Valută și depozite	19.67	24.57	39.55	50.95	106.78	178.49	226.35	179.38	101.97	96.53	92.32	94.58	148.99
Alte angajamente aferente datoriei						10.30			0.61	0.61	1.82	1.31	6.33
<b>Pe termen lung</b>	23.50	24.42	32.82	35.76	43.51	160.05	278.23	267.61	293.44	313.20	344.10	352.84	361.27
Împrumuturi	23.50	24.42	32.82	35.76	43.51	160.05	278.23	267.61	293.44	313.20	344.10	352.84	361.27
<b>Alte sectoare</b>	656.28	705.87	791.08	980.30	1,092.86	1,432.28	1,784.56	1,941.68	2,184.70	2,212.55	2,268.27	2,340.24	2,493.70
<i>Pe termen scurt</i>	454.08	490.90	522.21	683.02	744.56	918.12	1,052.71	1,175.73	1,432.86	1,441.35	1,470.04	1,545.01	1,680.06
Împrumuturi	0.14	0.84	0.12	1.40	0.80	30.87	16.87	17.00	40.77	46.92	42.88	39.26	38.93
Credite comerciale	109.43	137.67	175.02	338.64	387.41	501.73	622.95	714.20	834.67	844.44	917.51	970.90	1,017.13
Alte angajamente aferente datoriei	344.51	352.39	347.07	342.98	356.35	385.52	412.89	444.53	557.42	549.99	509.65	534.85	624.00
Arierate	30.58	42.33	53.35	51.79	34.00	40.74	50.88	70.72	124.58	129.30	136.37	141.22	168.93
Altele	313.93	310.06	293.72	291.19	322.35	344.78	362.01	373.81	432.84	420.69	373.28	393.63	455.07
din care datoria pentru resurse energetice	299.45	298.08	285.12	286.64	317.80	343.16	360.39	372.19	419.64	419.07	371.66	381.01	453.45
<b>Pe termen lung</b>	202.20	214.97	268.87	297.28	348.30	514.16	731.98	766.08	751.95	771.20	798.23	795.23	813.64
Împrumuturi	202.20	214.97	268.87	297.28	348.30	514.16	731.98	766.08	751.95	771.20	798.23	795.23	813.64
<b>Investiții directe: creditare intra-grup</b>	190.35	213.99	191.03	258.00	386.23	601.33	788.18	848.68	874.50	915.29	934.25	923.34	934.14
Angajamente față de investitorii străini	190.35	213.99	191.03	258.00	386.23	601.33	788.18	848.68	874.50	915.29	934.25	923.34	934.14
Arierate	24.74	27.97	23.03	18.37	46.23	50.51	62.20	147.59	160.58	163.37	165.45	165.80	170.44
Împrumuturi de la investitorii străini	165.61	186.02	168.00	239.63	340.00	550.82	725.98	701.09	713.92	751.92	768.80	757.54	763.70
<b>TOTAL</b>	1,816.47	1,928.39	1,881.80	2,078.01	2,488.53	3,317.71	4,079.46	4,358.91	4,786.34	4,892.33	5,090.11	5,217.60	5,442.61