

BANCA NAȚIONALĂ A MOLDOVEI

Balanța de plăți a Republicii Moldova

**2009
(date finale)**

30 septembrie 2010

Lista abrevierilor:

AID – Asociația Internațională pentru Dezvoltare
BDCE – Banca pentru Dezvoltare a Consiliului Europei
BEI – Banca Europeană pentru Investiții
BERD – Banca Europeană pentru Reconstrucție și Dezvoltare
BIRD – Banca Internațională pentru Reconstrucție și Dezvoltare
BNM – Banca Națională a Moldovei
BNS – Biroul Național de Statistică
BP – balanța de plăți
CC – contul curent
c.i.f. – cost, insurance, freight
CSI – Comunitatea Statelor Independente
DMFAS – Debt Management Financial Analysis System
DST – Drepturi Speciale de Tragere
EUR – euro
FIDA – Fondul Internațional pentru Dezvoltarea Agriculturii
FMI – Fondul Monetar Internațional
f.o.b. – free on board
mil. – milioane
PIB – produsul intern brut
PII – poziția investițională internațională
RL – restul lumii
RUB – rubla rusească
SRTI – Sistemul de Raportare a Tranzacțiilor Internaționale
tr. - trimestru
UE – Uniunea Europeană
USD – dolarul Statelor Unite ale Americii

CUPRINS

I. NORME METODOLOGICE	4
1.1. Norme metodologice referitoare la balanța de plăți a Republicii Moldova	4
1.2. Norme metodologice referitoare la poziția investițională internațională a Republicii Moldova	12
1.3. Norme metodologice referitoare la datoria externă a Republicii Moldova	13
II. BAZA INFORMAȚIONALĂ A BALANȚEI DE PLĂȚI, POZIȚIEI INVESTIȚIONALE INTERNAȚIONALE ȘI A DATORIEI EXTERNE	15
III. BALANȚA DE PLĂȚI A REPUBLICII MOLDOVA PENTRU ANUL 2009	22
3.1. SITUAȚII GENERALE	22
3.2. CONTUL CURENT	26
3.2.1. Bunuri	27
3.2.2. Servicii	35
3.2.3. Venituri	36
3.2.4. Transferuri curente	37
3.3. CONTUL DE CAPITAL ȘI FINANCIAR	38
3.3.1. Contul de capital	38
3.3.2. Contul financiar	38
3.3.2.1. Investiții directe	39
3.3.2.2. Investiții de portofoliu	41
3.3.2.3. Derivate financiare	41
3.3.2.4. Alte investiții	41
3.3.2.5. Active oficiale de rezervă	43
3.4. PREZENTAREA ANALITICĂ A BALANȚEI DE PLĂȚI	44
IV. STATISTICA OPERAȚIUNILOR BANCARE INTERNAȚIONALE	45
V. POZIȚIA INVESTIȚIONALĂ INTERNAȚIONALĂ LA 31 DECEMBRIE 2009	47
VI. DATORIA EXTERNĂ A REPUBLICII MOLDOVA LA 31 DECEMBRIE 2009	50
VII. MODIFICĂRI OPERATE ÎN BALANȚA DE PLĂȚI, POZIȚIA INVESTIȚIONALĂ INTERNAȚIONALĂ ȘI ÎN DATORIA EXTERNĂ PENTRU PERIOADELE PRECEDENTE (ANII 2006-2008) COMPARATIV CU VARIANTA PUBLICATĂ ÎN EDIȚIA PENTRU ANUL 2008	55
VIII. ANEXE:	58
Anexa 1. Balanța de plăți a Republicii Moldova pentru anul 2009	59
Anexa 2. Balanța de plăți a Republicii Moldova cu țările CSI pentru anul 2009	64
Anexa 3. Balanța de plăți a Republicii Moldova cu țările din restul lumii pentru anul 2009	68
Anexa 4. Balanța de plăți a Republicii Moldova pentru anul 2008 (actualizată)	73
Anexa 5. Balanța de plăți a Republicii Moldova pentru anul 2007 (actualizată)	78
Anexa 6. Balanța de plăți a Republicii Moldova pentru anul 2006 (actualizată)	83
Anexa 7. Balanța de plăți a Republicii Moldova pentru perioada 2000-2009	88
Anexa 8. Balanța de plăți a Republicii Moldova cu Rusia pentru anii 2006-2009	96
Anexa 9. Balanța de plăți a Republicii Moldova cu Ucraina pentru anii 2006-2009	100
Anexa 10. Balanța de plăți a Republicii Moldova cu România pentru anii 2006-2009	103
Anexa 11. Balanța de plăți a Republicii Moldova cu Germania pentru anii 2006-2009	106
Anexa 12. Balanța de plăți a Republicii Moldova cu Belarus pentru anii 2006-2009	109

Anexa 13. Exportul de bunuri pe secțiuni de mărfuri și țări	111
Anexa 14. Importul (c.i.f.) de bunuri pe secțiuni de mărfuri și țări	114
Anexa 15. Exportul de bunuri pe principalele secțiuni	117
Anexa 16. Importul (c.i.f.) de bunuri pe principalele secțiuni	120
Anexa 17. Comerțul exterior cu Rusia pe principalele secțiuni de bunuri	125
Anexa 18. Comerțul exterior cu Ucraina pe principalele secțiuni de bunuri	127
Anexa 19. Comerțul exterior cu România pe principalele secțiuni de bunuri	129
Anexa 20. Comerțul exterior cu Germania pe principalele secțiuni de bunuri	131
Anexa 21. Comerțul exterior cu Belarus pe principalele secțiuni de bunuri	133
Anexa 22. Comerțul exterior cu Italia pe principalele secțiuni de bunuri	134
Anexa 23. Poziția investițională internațională a Republicii Moldova pentru perioada 31.12.1997-31.12.2009, sinteză generală	135
Anexa 24. Poziția investițională internațională a Republicii Moldova la 31 martie 2009, cu detalii complementare	138
Anexa 25. Poziția investițională internațională a Republicii Moldova la 30 iunie 2009, cu detalii complementare	140
Anexa 26. Poziția investițională internațională a Republicii Moldova la 30 septembrie 2009, cu detalii complementare	142
Anexa 27. Poziția investițională internațională a Republicii Moldova la 31 decembrie 2009, cu detalii complementare	144
Anexa 28. Poziția investițională internațională a Republicii Moldova pentru perioada 2000-2009, prezentare analitică sectorială	146
Anexa 29. Poziția investițională internațională a Republicii Moldova pentru perioada 2000-2009, prezentare analitică pe termene de scadență	147
Anexa 30. Datoria externă a Republicii Moldova pentru perioada 2000-2009, prezentare sectorială	148

I. NORME METODOLOGICE

Balanța de plăți a Republicii Moldova se întocmește în baza articolului 5 al Legii Republicii Moldova nr. 548-XIII din 21 iulie 1995 „Cu privire la Banca Națională a Moldovei”.

Balanța de plăți, poziția investițională internațională și datoria externă a Republicii Moldova sunt elaborate trimestrial și anual în milioane dolari SUA. Informația din aceste documente statistice nu include datele pentru raioanele din partea stângă a Nistrului și mun. Bender.

Balanța de plăți, poziția investițională internațională și datoria externă sunt revizuite după cum urmează:

- Revizuirile periodice ale datelor trimestriale din balanța de plăți, poziția investițională internațională și datoria externă sunt efectuate în fiecare trimestru și pot cuprinde până la trei trimestre precedente ale anului curent;
- Revizuirea anuală a datelor din balanța de plăți, poziția investițională internațională și datoria externă este efectuată la momentul compilării variantei finale și poate cuprinde până la patru ani precedenți.

Confidențialitatea datelor. BNM asigură securitatea și confidențialitatea informației colectate aferente tranzacțiilor economice internaționale. Datele sunt utilizate doar în scopuri statistice, fiind difuzate sub formă agregată.

1.1. NORME METODOLOGICE REFERITOARE LA BALANȚA DE PLĂȚI A REPUBLICII MOLDOVA

Balanța de plăți este un document statistic de sinteză macroeconomică ce reflectă în mod sistematizat toate tranzacțiile economice ale unei țări cu restul lumii pentru o perioadă de timp. Datele sunt clasificate și compilate conform standardelor internaționale recomandate de Fondul Monetar Internațional în *Manualul Balanței de Plăți*, ediția a V-a (1993), și a suplimentului la acesta *Derivate Financiare* (2000) cu excepția articolului „alocări de DST”, care se înregistrează conform recomandărilor ediției a VI-a (2009).

DEFINIȚII ȘI PRINCIPII GENERALE

Structural, balanța de plăți este alcătuită din două conturi mari: contul curent; contul de capital și financiar. Contul curent include: balanța comerțului cu bunuri și servicii, balanța veniturilor, balanța transferurilor curente. Contul de capital și financiar constă din: transferuri de capital, investiții directe, investiții de portofoliu, derivate financiare, alte investiții, active de rezervă. La majoritatea articolelor contului financiar al balanței de plăți înregistrările sunt efectuate în valoare netă.

Balanța de plăți reflectă tranzacțiile efectuate între rezidenți și nerezidenți.

O unitate economică este considerată REZIDENT al unei țări atunci când are CENTRUL DE INTERES ECONOMIC în TERITORIUL ECONOMIC al acesteia.

TERITORIUL ECONOMIC al unei țări constă din teritoriul geografic administrat de un guvern, unde persoanele, bunurile și capitalul circulă liber și sunt subordonate aceluiași autorități monetare și fiscale. El mai include: spațiul aerian, apele teritoriale, teritoriile din apele internaționale asupra cărora țara are drepturi exclusive, enclavele teritoriale situate pe teritoriul altor state, cum ar fi reprezentanțele diplomatice, consulatele, bazele militare etc. Respectiv, enclavele teritoriale de acest gen ale altor state nu sunt incluse în teritoriul economic al țării date.

O persoană fizică sau juridică se consideră că are CENTRUL DE INTERES ECONOMIC în țara respectivă, atunci când este amplasată pe teritoriul economic al acesteia, deține imobile, spații de producție și este angajată sau intenționează să se angajeze în activități și tranzacții economice semnificative pe o perioadă indefinită sau finită, dar destul de îndelungată (un an sau mai mult).

EVALUAREA tranzacțiilor se efectuează la prețul pieței, acesta fiind definit ca suma de bani pe care un potențial cumpărător este gata să o plătească unui potențial vânzător, pentru a achiziționa ceva, când ambii sunt părți independente și urmăresc numai interese comerciale.

Momentul de înregistrare a tranzacțiilor este momentul, real sau estimat, când o valoare economică este creată, transformată, schimbată, transferată, sau stinsă. În practică, acest moment nu întotdeauna este evident și poate fi aproximat prin momentul în care părțile înregistrează tranzacția în conturile sale contabile. Majoritar tranzacțiile sunt înregistrate în balanța de plăți, urmând principiul de „*drept constatat*”.

Înregistrări pentru unele operațiuni:

- tranzacțiile cu bunuri sunt înregistrate la momentul schimbului dreptului de proprietate asupra lor;
- tranzacțiile cu servicii – la momentul prestării;
- venitul reinvestit din investiții directe – în perioada în care a fost câștigat;
- tragerile de împrumuturi – la data efectivă a tranzacției;
- rambursările de împrumuturi – la momentul când ar fi trebuit efectuate plățile conform acordurilor, după principiul de „*drept declarat*”;
- dobânzile sunt înregistrate în baza *dreptului constatat*, reflectând costul capitalului calculat în perioada respectivă;
- dividendele – la data declarării angajamentelor către plată.

Balanța de plăți nu utilizează noțiunile de PLĂȚI și ÎNCASĂRI în concepția generală a acestora, ci în sens de tranzacții, deoarece o parte din tranzacțiile internaționale nu presupun plăți în bani (de exemplu tranzacțiile barter), iar o altă parte în general nu implică plăți (de exemplu moștenirea).

SECTOARE ECONOMICE

Conform ediției a V-ea a *Manualului Balanței de plăți* se disting patru sectoare economice:

- **autorități monetare** – Banca Națională a Moldovei;
- **sector guvernamental** – instituțiile guvernamentale, autoritățile publice locale;
- **sector bancar** – băncile licențiate din Moldova;
- **alte sectoare** – agenții economici, alții decât cei incluși în sectoarele precedente: întreprinderi industriale și comerciale, de asigurare, alte instituții financiare care nu acceptă depozite, gospodării casnice.

La componentele contului curent al balanței de plăți – venituri și transferuri – și la componentele contului de capital și financiar al balanței de plăți – transferurile de capital, investițiile directe și de portofoliu, derivatele financiare, alte investiții – datele sunt înregistrate în funcție de sectorul economic la care aparține partea rezidentă implicată în operațiune.

CADRUL CONCEPTUAL AL BALANȚEI DE PLĂȚI

Tranzacții

- *Schimburile* reprezintă tranzacții în care un rezident și un nerezident fac schimb de drepturi de proprietate asupra unor valori economice echivalente. Valorile economice, în linii mari, pot fi împărțite în resurse reale (bunuri, servicii și venituri) și instrumente financiare. Tranzacțiile cu instrumente financiare nu țin doar de modificarea dreptului de proprietate asupra creanțelor și angajamentelor existente, ci și de crearea sau stingerea acestora. Schimburile sunt cele mai numeroase și mai importante tranzacții raportate în balanța de plăți.
- *Transferurile* sunt tranzacții în care un partener furnizează o valoare economică unui alt partener fără să primească în schimb o altă valoare.

Alte fluxuri și concepte

- *Migrarea* apare în momentul când individul își schimbă rezidența dintr-o economie în alta și transferă patrimoniul, creanțele și angajamentele financiare în noua țară de rezidență.
- *Calcululele convenționale* reprezintă înregistrări în conturile balanței de plăți, în baza estimărilor (evaluărilor) care nu au la bază tranzacții reale (de exemplu venitul reinvestit).

- *Reclasificarea și reevaluarea creanțelor și angajamentelor* nu reprezintă tranzacții, ci alte tipuri de modificări.
Clasificarea pozițiilor financiare se efectuează cu scopul de a pune în evidență unele caracteristici ce relevă motivarea creanțierului sau a debitorului. Modificarea motivării influențează caracteristicile, drept consecință pozițiile financiare devin obiectul unor reclasificări (de exemplu din investiții de portofoliu în directe).
Reevaluarea resurselor reale și a articolelor financiare poate avea loc în urma modificării prețului acestora sau a modificării ratei de schimb a valutei tranzacției față de valuta în care tranzacția este înregistrată.

Structura balanței de plăți

Tranzacțiile sus-numite, cu excepția reclasificării și reevaluării (reflexate numai în poziția investițională internațională) sunt înregistrate la diferite articole ale balanței de plăți, care sunt structurate în felul următor:

Contul curent cuprinde tranzacțiile cu valori economice (cu excepția celor cu instrumente financiare) care au loc între rezidenți și nerezidenți. De asemenea aici sunt efectuate înscrierile compensatorii ale valorilor economice primite sau oferite unilateral (fără furnizarea / obținerea altor valori în schimb).

Contul curent este divizat în: *bunuri, servicii, venituri și transferuri curente*.

Bunuri. Acest articol include tranzacțiile cu bunuri care traversează hotarul țării, specificându-se cele la care are loc transferul dreptului de proprietate de la rezidenți la nerezidenți și invers (bunuri generale, procurarea de bunuri în porturi de către călători, aurul nemonetar) și cele la care nu are loc acest transfer (bunuri pentru prelucrare, reparații de bunuri).

Servicii. Acest articol cuprinde serviciile prestate între rezidenți și nerezidenți:

- *servicii de transport* – specifică tipul transportului: aerian, feroviar, auto, maritim, prin conducte. Pentru fiecare tip de transport, cu excepția celui prin conducte, se precizează transportarea de mărfuri, de pasageri și alte servicii auxiliare din cadrul serviciilor de transport (încărcare / descărcare, deservirea unităților de transport etc.);
- *călătorii* – includ bunurile și serviciile achiziționate într-o economie de către călătorii nerezidenți (inclusiv excursioniștii), în scopuri de afaceri sau personale (inclusiv călătoriile ce țin de sănătate și de studii), pe parcursul sejurului lor (mai mic de 1 an), pe teritoriul acestei țări. Regula de un an nu se aplică studenților și pacienților medicali care rămân rezidenți ai economiei de origine, indiferent de durata de aflare peste hotare;
- *servicii de comunicații* – acest articol cuprinde serviciile internaționale de telecomunicații (sunete și imagini transmise prin intermediul telefonului, faxului, radioului, poștei electronice; deservirea canalelor informaționale; servicii auxiliare) și serviciile poștale (transportarea corespondenței, ziarelor și revistelor, edițiilor periodice, coletelor etc.);
- *servicii financiare* – cuprind comisioanele pentru servicii de intermediere financiară și pentru servicii auxiliare prestate între rezidenți și nerezidenți;
- *alte servicii:* servicii de construcții; de asigurare; de informatică și informaționale; royalty și onorarii pentru licență; culturale și de recreație; guvernamentale; alte servicii de afaceri.

Venituri. Acest articol este divizat în 2 componente principale:

- *compensarea pentru muncă* reprezintă remunerările (sub orice formă) plătite de angajatori angajaților, atunci când atribuția rezidențială a părților este diferită. Aceste remunerări includ și taxele plătite sub formă de impozite în țara gazdă, înscrierea compensatorie a cărora este reflectată la articolul *transferuri curente*, precum și alte cheltuieli efectuate în țara gazdă, care se înregistrează la articolul *călătorii*;
- *veniturile din investiții* reprezintă încasări și plăți aferente creanțelor și angajamentelor externe. Această categorie cuprinde veniturile din investiții directe, investiții de portofoliu, alte investiții și active de rezervă. La intrări ele includ venitul către încasare provenit din capitalul investit sau împrumutat în exterior de către rezidenți, la ieșiri se reflectă venitul nerezidenților obținut din capitalul investit în Moldova sau împrumutat rezidenților. Veniturile din investiții pot fi sub formă de

dobânzi, dividende și venituri reinvestite. Venitul reinvestit și profiturile nedistribuite ale filialelor – reprezintă veniturile investitorilor străini direcți ce nu le-au fost distribuite sub formă de dividende sau alte beneficii.

Transferuri. La acest articol sunt efectuate înregistrările compensatorii, aferente trecerii dreptului de proprietate asupra resurselor materiale și financiare de la rezidenți unei țări la rezidenții alteia, fără încasarea unor valori economice. Transferurile sunt divizate (i) după tipuri: *transferuri curente* (înregistrate în contul curent) și *transferuri de capital* (înregistrate în contul de capital) și (ii) după sectoare: sector guvernamental și alte sectoare. Exemple de *transferuri curente* des întâlnite în practică sunt transferurile de bani de la persoane fizice, ajutoarele umanitare, asistența tehnică, cotizațiile în organizații internaționale, diferite taxe și impozite curente ca cele pe venit, pe imobile deținute în altă țară decât cea de rezidență etc. iar de *transferuri de capital* – anularea datoriei de către creditor, transferurile migranților (care reprezintă echivalentul valoric al activelor nete ce le iau cu sine persoanele ce se instalează permanent cu traiul în altă țară).

Contul de capital și financiar este divizat în contul de capital și contul financiar.

Contul de capital cuprinde transferurile de capital și comercializarea activelor nefinanciare neproduse (de exemplu: brevetele, contractele de arendă și alte contracte transferabile, mărcile etc.).

Contul financiar cuprinde tranzacțiile cu active și pasive financiare ce au loc între rezidenți și nerezidenți, criteriul principal de clasificare a componentelor fiind categoria funcțională: *investiții directe, investiții de portofoliu, derivate financiare, alte investiții, active de rezervă*.

Investiții directe. Investitor direct într-o întreprindere se consideră acel investitor străini care deține cel puțin 10 la sută din capitalul social sau din voturi într-o întreprindere situată în afara propriei țări de rezidență. Relația „investiție directă” se extinde asupra întreprinderilor în care s-au investit bunuri materiale și / sau bani și asupra întreprinderilor asociate cu ele, adică se referă la investițiile între întreprinderile asociate, filialele și centralele lor.

Investițiile directe se înregistrează după direcția investiției: în străinătate și în economia națională, după care are loc clasificarea acestora pe sectoare instituționale, iar componentele *capital social* și *alt capital* sunt divizate ulterior în *creanțe* și *angajamente*.

Ca părți componente se evidențiază:

- *capitalul social,*
- *venitul reinvestit,*
- *alt capital (credite intragrup).*

Investițiile de portofoliu, alte investiții și derivatele financiare se înregistrează în balanța de plăți grupate pe active (creanțe – cerințe către nerezidenți) și pasive (angajamente față de nerezidenți), cu distribuție sectorială, iar pentru primele două categorii se specifică și tipul instrumentului.

Investiții de portofoliu sunt sub formă de:

- *titluri de participare* (în cazul în care investitorul deține mai puțin de 10% din capitalul social sau din voturi);
- *titluri de creanță / angajamente* care cuprind obligațiuni și instrumente ale pieței monetare.

Derivate financiare sunt instrumentele financiare corelate cu alte instrumente financiare sau cu un indicator, sau cu un element suport, prin intermediul cărora riscurile financiare pot fi comercializate pe piețele financiare. Ele grupează operațiunile cu swap-uri, opțiuni, depozite de garanție ș.a. și sunt înregistrate în bază netă.

Alte investiții sunt împărțite în *Active* și *Pasive* și includ operațiunile cu active și pasive financiare care nu figurează la rubricile *investiții directe, investiții de portofoliu* sau *derivate financiare*. Alte investiții cuprind:

- *credite comerciale;*
- *împrumuturi;*
- *valută și depozite;*
- *alte active / pasive;*
- *alocări de DST.*

Creditele comerciale se acordă în cazul în care plata pentru mărfuri sau servicii se efectuează mai devreme sau mai târziu față de momentul efectuării schimbului dreptului de proprietate asupra acestora, ceea ce de obicei se specifică în contractul tranzacției și reprezintă creanțe sau angajamente pe termen scurt. Acordarea creditelor comerciale nu duce la apariția instrumentelor pieței financiare. În balanța de plăți a Moldovei la acest articol se înregistrează plățile / încasările în avans pentru bunuri și servicii, valoarea mărfurilor livrate anticipat în țară / peste hotare, mijloacele nerepatriate din comerțul exterior, barterul neechivalent etc.

La articolul *împrumuturi* sunt înregistrate activele financiare care apar în urma împrumutării directe de către un creditor a unei sume de bani unui debitor, în schimbul căreia debitorul nu primește nici un titlu ce atestă tranzacția, sau poate primi un document sau un instrument nenegociabil. Aici sunt incluse împrumuturile destinate finanțării comerțului, alte împrumuturi și avansuri (inclusiv creditul ipotecar), creditele și împrumuturile de la FMI. Leasingul financiar și contractele de răscumpărare (repo) de asemenea sunt incluse în acest articol.

Valuta și depozitele. Valuta cuprinde numerarul în valuta străină deținut de rezidenți (active) și în monedă națională deținut de nerezidenți (pasive). Depozitele constau în conturi curente, plasări la termen și alte tipuri de plasări ale rezidenților în străinătate (active) și ale nerezidenților în sistemul bancar național (pasive).

Alte active / pasive reflectă alte tipuri de creanțe / angajamente decât cele enumerate mai sus, precum și diverse arierate la deservirea împrumuturilor externe sau la plățile pentru importul de mărfuri (de exemplu pentru resurse energetice).

Alocările de Drepturi Speciale de Tragere. Drepturile speciale de tragere (DST) emise de Fondul Monetar Internațional (FMI) sunt unități monetare de cont care au funcția de echilibrare a lichidității pe plan internațional. Emiterile de DST sunt alocate țărilor membre în funcție de mărimea cotelor de participare ale acestor țări la constituirea resurselor FMI. În balanța de plăți acestea sunt reflectate pe de o parte drept completare a activelor de rezervă ale statului (dețineri de DST), pe de altă parte drept majorare a pasivelor externe (alocări de DST). În prezent serviciul procentual al alocărilor de DST este calculat în valoare netă – dacă valoarea alocărilor de DST este mai mare decât deținerile de DST (din activele oficiale de rezervă), țara respectivă achită FMI o dobândă, iar dacă deținerile de DST depășesc alocările, atunci FMI achită o dobândă țării.

Articolele la *alte investiții*, atât activele cât și pasivele, se structurează în funcție de termenul de scadență: pe termen lung și pe termen scurt.

Active de rezervă reprezintă activele externe ale statului gestionate de autoritățile monetare. Ele pot fi utilizate pentru finanțarea directă a deficitului balanței de plăți sau pentru o influență indirectă asupra lui (printr-o intervenție pe piețele valutare cu scopul reglării cursului monedei naționale etc.).

Activele de rezervă includ aurul monetar, drepturile speciale de tragere, poziția de rezervă la FMI, activele în devize liber convertibile și în titluri de valoare.

MODALITATEA DE ÎNREGISTRARE A DATELOR

La baza întocmirii balanței de plăți stă *principiul dublei înregistrări*. Fiecare tranzacție este reprezentată prin două înregistrări egale ca valoare absolută, dar opuse ca semn. Una din aceste înregistrări se efectuează pe credit cu semnul plus, iar cealaltă – pe debit cu semnul minus. De exemplu, în cazul efectuării unei operațiuni de export în BP valoarea tranzacției va fi reflectată pe credit la articolul *export* și pe debit la articolul *active - valută și depozite*. În așa mod, suma tuturor înscrierilor pe credit este egală cu suma tuturor înscrierilor pe debit, iar soldul net al înregistrărilor din BP trebuie să fie zero.

A. Operațiunile ce generează intrări / încasări se înregistrează după cum urmează:

– pe credit:

- ✓ exportul de bunuri și servicii, obținerea venitului din muncă și a venitului aferent factorilor de producție deținuți de rezidenți și utilizați de nerezidenți sau la titluri de valoare în posesia rezidenților, emise de nerezidenți;
 - ✓ investițiile străine în Moldova, retragerea investițiilor moldovenești de peste hotare, împrumuturile acordate de nerezidenți rezidenților, alocările de DST, rambursarea împrumuturilor acordate de rezidenți nerezidenților, vânzarea titlurilor de valoare moldovenești nerezidenților și vânzarea de către rezidenți a titlurilor de valoare străine nerezidenților;
- pe debit:
- ✓ încasările primite drept compensare la operațiunile indicate mai sus la credit (majorarea creanțelor sau diminuarea angajamentelor față de nerezidenți).

B. Operațiunile ce generează ieșiri / plăți se înregistrează după cum urmează:

- pe debit:
- ✓ importul de bunuri și servicii, plata venitului din muncă și a venitului provenit din utilizarea de către rezidenți a factorilor de producție deținuți de nerezidenți sau la titluri de valoare în posesia nerezidenților, emise de rezidenți;
 - ✓ investițiile moldovenești în străinătate, retragerea investițiilor străine din Moldova, împrumuturile acordate de rezidenți nerezidenților, rambursarea împrumuturilor acordate de nerezidenți rezidenților, cumpărarea titlurilor de valoare străine de către rezidenți și răscumpărarea de către rezidenți a titlurilor de valoare moldovenești în posesia nerezidenților;
- pe credit:
- ✓ plățile efectuate drept compensare la operațiunile indicate mai sus la debit (diminuarea creanțelor sau majorarea angajamentelor față de nerezidenți).

C. Transferuri curente

Spre deosebire de operațiunile descrise la literele A și B, care presupun angajamente reciproce, la articolul *transferurile curente* se efectuează înregistrarea compensatorie a bunurilor și serviciilor primite sau furnizate gratuit, precum și a ajutoarelor bănești și a altor operațiuni de transfer unilateral, cum ar fi asistența tehnică acordată țării, contribuția tarii în organismele internaționale sau remiterile de bani efectuate de persoane fizice.

D. Erori și omisiuni

Modalitatea de înregistrare în balanța de plăți bazată pe contabilizarea în partidă dublă implică o egalitate a totalului înscrierilor pe credit și pe debit. În practică, însă, nu se întâmplă așa, deoarece datele pentru diferite articole sunt furnizate din diverse surse, ca rezultat se obține un sold net debitor sau net creditor, care este înregistrat cu semn opus la un articol special numit *Erori și omisiuni*. Astfel, dacă balanța componentelor reprezintă un sold net creditor / debitor, se va efectua o înscriere compensatorie la debitul / creditul acestui articol. *Erori și omisiuni* pot apărea în urma variației ratelor de schimb, decalajului în timp între momentul tranzacției și înregistrarea acesteia, a suprapunerii perioadelor de raportare, precum și din alte motive.

SURSE DE INFORMAȚIE

Principalele surse de informație utilizate pentru colectarea datelor aferente balanței de plăți sunt Biroul Național de Statistică (datele despre comerțul de mărfuri, servicii, investiții directe și de portofoliu), instituțiile sectorului bancar (băncile licențiate, casele de schimb valutar și departamentele BNM), instituțiile guvernamentale (Ministerul Finanțelor, Ministerul Economiei, Ministerul Afacerilor Externe și Integrării Europene, Ministerul Educației, Biroul Migrație și Azil, Ministerul Tehnologiilor Informaționale și Comunicațiilor, Agenția Relații Funciare și Cadastru, Comisia Națională a Pieței Financiare), reprezentanțele organismelor internaționale în Moldova, precum și agenții economice.

Datele din sursele menționate sunt completate cu cele din Sistemul de Raportare a Tranzacțiilor Internaționale (SRTI). Prin SRTI prezintă date două categorii de respondenți:

- (1) băncile licențiate și Banca Națională a Moldovei raportează despre operațiunile bancare internaționale efectuate atât în numele clienților, cât și în nume propriu;
- (2) agenții economici–rezidenți ce și-au deschis conturi în bănci din străinătate raportează despre mișcarea mijloacelor din aceste conturi.

Pe lângă datele colectate prin rapoarte statistice sunt efectuate un șir de estimări și ajustări în scopul îmbunătățirii calității și plenitudinii datelor.

Bunuri

- Valoarea mărfurilor importate este recalculată din prețuri c.i.f. în prețuri f.o.b., excluzând costul serviciilor de asigurare și transportare, care au fost estimate la 10% din valoare importurilor din CSI și 6% – din restul țărilor. Recalcularea nu se efectuează pentru mărfurile importate din țările vecine (România și Ucraina).
- Datele oficiale înregistrate de Serviciul Vamal despre importul / exportul de bunuri efectuat de persoane fizice sunt completate cu estimările BNM.
- În baza datelor din SRTI se calculează valoarea bunurilor procurate de către transportatorii internaționali aerieni și auto în porturi și aeroporturi de la vânzătorii ce au rezidența altui stat.

Servicii

Servicii de transport

- Importurile serviciilor de transport al mărfurilor sunt ajustate cu datele obținute la recalcularea valorii mărfurilor din prețuri c.i.f. în prețuri f.o.b. (vezi compartimentul *Bunuri*), cu divizarea estimativă pe tipuri de transport (aerian, feroviar, maritim, auto, prin conducte).
- Se estimează serviciile de transport din asistența tehnică acordată țării.
- Se estimează serviciile auxiliare pentru transportul auto și feroviar în baza datelor despre serviciile respective de transport al mărfuri.
- Se completează informația din SRTI despre serviciile de transport auto și feroviar al pasagerilor cu estimări în baza datelor ce se conțin în raportul de la BNS.

Servicii de călătorii

- Se estimează serviciile de călătorii în baza informației privind operațiunile de vânzare / cumpărare a valutei de către casele de schimb valutar și în baza datelor privind retragerea numerarului din conturile nerezidenților;
- Se estimează serviciile de călătorii aferente:
 - rezidenților / nerezidenților ce își fac studiile peste hotare / în Moldova;
 - persoanelor fizice ce importă / exportă mărfuri.

Având în vedere numărul de persoane (studenți, elevi, stagiați etc) țara, durata studiilor, tipul și valoarea contractului se estimează serviciile de instruire peste hotare de care beneficiază rezidenții și respectiv cele în Republica Moldova – pentru nerezidenți. Aceeași metodă se aplică și la estimarea serviciilor de călătorii de care beneficiază persoanele plecate peste hotare la cursuri de perfecționare.

Pentru persoanele fizice ce importă / exportă mărfuri se estimează cheltuielile de ședere în țara străină, ținând cont de durată șederii și de specificul activității acestor persoane.

- Se estimează cheltuielile de călătorii suportate de rezidenții ce lucrează peste hotare sau de consultanții străini în Moldova, aplicând un coeficient empiric la valoarea compensării pentru muncă sau la valoarea proiectului de asistență tehnică.

Alte servicii

- Se estimează serviciile de asigurare (import), aplicând un coeficient la valoarea primelor de asigurare plătite de către rezidenți companiilor de asigurare străine.
- Se estimează serviciile de asigurare auto ale mijloacelor de transport importate de către persoanele fizice.
- Se estimează serviciile guvernamentale din asistența tehnică acordată de către organismele internaționale și guvernele străine.

Venituri

- Compensarea pentru munca rezidenților prestată nerezidenților se estimează în baza datelor din SRTI privind transferurile bănești de peste hotare în favoarea persoanelor fizice (transferuri personale). De asemenea se ia în considerație numerarul ce circulă pe piața internă de imobil și autoturisme, precum și cel ce participă la consumul final al gospodăriilor.
- Estimarea veniturilor din munca nerezidenților în Moldova se efectuează în baza datelor din anchetarea reprezentanților instituțiilor internaționale amplasate în Moldova, precum și a datelor Biroului Migrație și Azil despre numărul străinilor ce lucrează în Moldova în baza contractelor de muncă pe termen scurt.
- Pentru aprecierea venitului reinvestit se utilizează datele despre rezultatele activității întreprinderilor cu capital mixt și străin, precum și datele din SRTI referitoare la dividendele plătite. În conformitate cu principiul activității operaționale curente, la calculare se iau în considerație rezultatele nete doar din activitatea operațională, cu excluderea veniturilor/pierderilor determinate de fluctuația cursului valutar, precum și a modificărilor de stoc determinate de reevaluare etc.

Transferuri curente

- Estimarea transferurilor curente ale angajaților se efectuează în baza *transferurilor personale* (vezi compartimentul *Venituri / Compensarea pentru muncă*).
- Estimarea transferurilor curente privind învățământul bugetar și perfecționarea cadrelor din contul organizațiilor internaționale și guvernelor străine se efectuează în baza informației de la instituțiile de resort.
- Transferurile curente ce țin de impozitele și taxele achitate de rezidenți în țările unde se află la muncă sunt calculate utilizând un coeficient aplicat la valoarea compensării pentru muncă.
- Transferurile curente în domeniul asigurării (altele decât asigurarea vieții) sunt calculate având în vedere suma primelor de asigurare fără plata estimativă a serviciilor de asigurare.

Transferuri de capital

- Transferurile imigranților ce sosesc la loc permanent de trai în țară sunt calculate în baza numărului imigranților și a valorii medii a averii aduse cu sine de fiecare persoană.
- Transferurile emigranților ce pleacă la loc permanent de trai în străinătate sunt estimate în baza datelor statistice din SRTI privind transferurile persoanelor fizice în străinătate, ce se presupun să fie făcute în urma vânzării averii în țară (imobil, automobil, etc.).

Credite comerciale

Credite comerciale primite / acordate nerezidenților în comerțul internațional sunt calculate în baza datelor vamale despre barterul neechivalent, a estimărilor suplimentare aferente serviciilor internaționale și a comparației plăților / încasărilor, înregistrate în SRTI pentru exporturi / importuri de mărfuri, cu datele vamale. La efectuarea calculului se exclud tranzacțiile cu participarea rezidenților în care marfa nu a trecut hotarul țării, de exemplu în cazul intermedierei în tranzacțiile cu mărfuri procurate și vândute ulterior peste hotare.

1.2. NORME METODOLOGICE REFERITOARE LA POZIȚIA INVESTIȚIONALĂ INTERNAȚIONALĂ A REPUBLICII MOLDOVA

Poziția investițională internațională a Republicii Moldova este elaborată conform standardelor recomandate de Fondul Monetar Internațional în ediția a 5-a a *Manualului Balanței de Plăți*.

Poziția investițională internațională este un document statistic, în care sunt evaluate stocurile de active și pasive externe ale unei economii la o dată anumită și reprezintă creanțele externe ale unei țări vizavi de angajamentele acestei țări față de nerezidenți. Activele și pasivele financiare ale rezidenților față de nerezidenți sunt repartizate pe sectoare instituționale: autorități monetare, guvernamental, bancar și alte sectoare. Articolele de bază ale acestui document sunt identice cu cele ale contului financiar al balanței de plăți: investiții directe, investiții de portofoliu, derivate financiare, alte investiții (credite comerciale, împrumuturi, valută și depozite, altele, alocări de DST la pasive) și active de rezervă.

Poziția investițională internațională netă ca indicator macroeconomic reflectă diferența dintre activele și pasivele financiare externe ale economiei naționale. În funcție de situație poziția investițională internațională poate fi net creditoare (când activele financiare depășesc pasivele financiare) sau net debitoare (când pasivele financiare sunt mai mari decât activele financiare).

Poziția investițională internațională este elaborată sub formă de tabel cu indicarea detaliilor complementare, după cum este prezentat mai jos:

	Poziția la sfârșitul perioadei precedente	Modificări care reflectă:				Poziția la sfârșitul perioadei de raportare
		fluxul din balanța de plăți	schimbări de preț	fluctuația ratei de schimb	alte ajustări	
Poziția investițională internațională (netă)						
Active						
Investiții directe peste hotare						
Investiții de portofoliu						
Derivate financiare						
Alte investiții						
Credite comerciale						
Împrumuturi						
Valută și depozite						
Alte active						
Active de rezervă						
Pasive						
Investiții directe în economia națională						
Investiții de portofoliu						
Derivate financiare						
Alte investiții						
Credite comerciale						
Împrumuturi						
Valută și depozite						
Alte pasive						
Alocări de DST						

Stocul unui articol la finele perioadei de raportare (trimestru, an) se formează din stocul la sfârșitul perioadei precedente și tranzacțiile efective înregistrate în balanța de plăți, reevaluarea stocului în urma schimbărilor de preț, modificarea rezultantă din fluctuația ratei de schimb, precum și din alte ajustări.

Modificările generate de fluctuația ratei de schimb reflectă schimbarea valorii stocului în urma convertirii acestuia din valută originală în dolari SUA. Dolarul SUA este valuta de prezentare a balanței de plăți, poziției investiționale internaționale și a datoriei externe.

Valoarea activelor și pasivelor externe este reflectată după principiul prețului de piață, care poate varia în funcție de conjunctura pieței. Variația prețului este prezentată la „Modificări care reflectă schimbări de preț”.

„Alte ajustări” includ corectări, reclasificări și redactări impuse de cerințele metodologice de compilare a poziției investiționale internaționale.

Sursele de informație pentru compilarea poziției investiționale internaționale sunt identice cu cele utilizate la colectarea datelor aferente contului financiar al balanței de plăți.

1.3. NORME METODOLOGICE REFERITOARE LA DATORIA EXTERNĂ A REPUBLICII MOLDOVA

Datoria externă este elaborată conform standardelor recomandate de Fondul Monetar Internațional în manualul *Statistica datoriei externe: ghid pentru compilatori și utilizatori* și a recomandărilor suplimentare de înregistrare a alocațiilor de DST.

Datoria externă brută a Republicii Moldova la o anumită dată este egală cu suma tuturor angajamentelor curente efective, necondiționate ale rezidenților față de nerezidenți ce implică debitorului una sau mai multe plăți de principal și / sau de dobândă la unul sau mai multe momente în viitor.

Datoria externă a țării constă din următoarele componente:

- Titluri de angajamente (valori mobiliare de natura obligațiunilor);
- Împrumuturi;
- Alocări de DST (Drepturi Speciale de Tragere);
- Credite comerciale;
- Valută și depozite;
- Alte angajamente aferente datoriei;
- Investiții directe: creditare intragrup.

Titlurile de angajamente includ titlurile de angajamente emise de rezidenții Moldovei, deținute de nerezidenți, cu excepția celor deținute de firme-mamă / filiale nerezidente și a valorilor mobiliare de stat emise pentru a fi plasate pe piața internă a Republicii Moldova, procurate de către nerezidenți*.

Titlurile de angajamente se repartizează după proveniența sectorială a emitentului și după tipul instrumentului.

Stocul titlurilor de angajamente la o anumită dată reprezintă suma titlurilor de angajamente emise de rezidenții Moldovei, deținute de nerezidenți, minus cele cu termenul de scadență expirat plus dobânda acumulată pentru perioada raportată, dacă plata ei este prevăzută conform acordului într-o perioadă ulterioară.

Împrumuturile cuprind:

- împrumuturile de la FMI – împrumuturile contractate de la FMI și valorificate de BNM;
- împrumuturile guvernamentale (*de stat*) – împrumuturi externe contractate și valorificate de guvern, în numele Republicii Moldova;
- împrumuturile garantate de guvern (*stat*) – împrumuturi externe contractate sub garanția guvernului și valorificate de sectorul privat;
- împrumuturile corporațiilor publice – împrumuturi externe contractate și valorificate de către agenți economici în capitalul social al cărora statul deține mai mult de 50 la sută;
- împrumuturile private – împrumuturi externe contractate și valorificate de sectorul privat (bănci și alte sectoare), cu excepția celor primite de la companii afiliate nerezidente.

Stocul angajamentelor sub formă de împrumuturi la o anumită dată se calculează ca suma împrumuturilor externe contractate și valorificate de rezidenții Moldovei minus plățile de principal preconizate conform orarului serviciului acestor împrumuturi până la data respectivă.

Alocările de Drepturi Speciale de Tragere reprezintă un angajament pe termen lung, al țării față de FMI din 2 motive: țările receptoare achită o dobândă pentru alocările respective și vor fi obligate să le restituie FMI, în anumite circumstanțe, cum ar fi încetarea participării sale în Departamentul de DST al FMI sau lichidarea acestuia.

Creditele comerciale sunt angajamentele sub formă de credite acordate de furnizor sau cumpărător în tranzacțiile de comerț cu mărfuri și servicii. Ele includ:

- avansuri primite de agenți economici de la nerezidenți;

* Conform Legii Republicii Moldova „Cu privire la datoria publică, garanțiile de stat și recreditarea de stat” nr. 419-XYI din 22.12.2006, intrată în vigoare la 09.09.2007, valorile mobiliare de stat emise pentru a fi plasate pe piața internă a Republicii Moldova, procurate de către nerezidenți, sunt atribuite datoriei de stat interne.

- angajamente rezultante din tranzacțiile barter cu bunuri ce au valori neechivalente (în cazul în care valoarea importului depășește exportul);
- angajamente din neachitare în termen pentru importul de mărfuri și servicii;
- angajamente pentru importul de mărfuri și servicii finanțat din împrumuturi externe;
- angajamente apărute în cazul când importul bunurilor pentru prelucrare depășește exportul bunurilor după prelucrare.

Valuta și depozitele includ depozitele nerezidenților plasate în sistemul bancar național.

Alte angajamente aferente datoriei includ:

- arieratele la serviciul împrumuturilor și titlurilor de angajamente, ce reprezintă sume de principal și de dobândă datorate și neonorate;
- datoria istorică pentru resurse energetice și alte mărfuri și servicii, importate în perioadele anterioare.

Investițiile directe: creditare intragrup, care specifică:

- stocul împrumuturilor primite de la companii afiliate nerezidente;
- stocul arieratelor (la principal și dobândă) la serviciul lor.

Stocul angajamentelor sub formă de împrumuturi între companii afiliate calculat la o anumită dată reprezintă suma împrumuturilor externe contractate și valorificate de unitățile economice din țară de la investitorii lor direcți minus plățile de principal preconizate conform orarului serviciului acestor împrumuturi până la data respectivă.

Datoria externă este specificată pe sectoare instituționale, urmând clasificarea aplicată în balanța de plăți: autorități monetare, sector guvernamental, sector bancar, alte sectoare. Angajamentele externe sunt atribuite la sectorul debitorului nemijlocit și nu la cel al garantului, cu excepția cazurilor în care garanția este activată.

În scopuri analitice datoria externă a țării se prezintă după scadența inițială a instrumentului: termen scurt și termen lung și după tipul debitorului: **publică și privată**.

Datoria publică externă este parte integrantă a datoriei publice (Legea cu privire la datoria publică, garanțiile de stat și recreditarea de stat *nr. 419 din 22.12.2006*) și reprezintă angajamentele față de nerezidenți. Ea include datoria de stat, datoria Băncii Naționale a Moldovei, datoria corporațiilor publice (întreprinderi de stat și societăți comerciale în capitalul social al cărora statul deține mai mult de 50 la sută).

Datoria de stat externă reprezintă totalul sumelor obligațiunilor neonorate și dobânzilor datorate și neonorate contractate în numele Republicii Moldova, de Guvern prin intermediul Ministerului Finanțelor de la nerezidenți și constă din datoria de stat externă directă și datoria externă garantată asumată de stat.

Datoria de stat externă directă include angajamentele externe ale statului apărute din calitatea statului de debitor.

Datoria externă garantată asumată de stat include angajamentele externe ale statului apărute în temeiul obligației statului de a executa garanția de stat, în cazul în care debitorul garantat nu execută obligațiile sale față de creditor, conform prevederilor contractului de garanție de stat încheiat.

Datoria Băncii Naționale a Moldovei include împrumuturile de la FMI valorificate de BNM.

Datoria externă a corporațiilor publice include angajamentele externe curente și scadente și dobânzile aferente datorate și neonorate, contractate și valorificate de către societățile comerciale în capitalul social al cărora statul deține mai mult de 50 la sută și de către întreprinderile de stat.

Angajamentele ce nu întrunesc atributele datoriei publice constituie **datoria privată**.

Datoria privată externă include angajamentele sectorului privat (bănci și alte unități economice private) față de nerezidenți, contractate cu sau fără garanția guvernului și deservite de către sectorul privat.

Sursele de informație pentru compilarea datoriei externe sunt identice cu cele utilizate la colectarea datelor aferente contului financiar al balanței de plăți și poziției investiționale internaționale.

II. BAZA INFORMAȚIONALĂ A BALANȚEI DE PLĂȚI, POZIȚIEI INVESTIȚIONALE INTERNAȚIONALE ȘI A DATORIEI EXTERNE

ARTICOL	DENUMIREA SURSEI DE DATE / PERIODICITATEA	UNITATEA RAPORTOARE
Mărfuri		
Export (FOB)/ Import(FOB) de bunuri	<ul style="list-style-type: none"> • Date privind exporturile și importurile de bunuri efectuate de persoane juridice (declarațiile vamale) / <i>lunar</i> • Informație privind operațiunile bancare internaționale / <i>lunar</i> • Informație privind livrările și decontările aferente resurselor energetice importate / <i>trimestrial</i> 	<ul style="list-style-type: none"> • Serviciul Vamal, Biroul Național de Statistică • Băncile licențiate • Agenții economici ce importă resurse energetice
Export / import de bunuri, efectuat de persoane fizice	<ul style="list-style-type: none"> • Date privind exporturile și importurile de bunuri efectuate de persoane fizice (declarațiile vamale) / <i>lunar</i> 	<ul style="list-style-type: none"> • Serviciul Vamal, Biroul Național de Statistică
Bunuri pentru prelucrare	<ul style="list-style-type: none"> • Date privind exporturile și importurile de bunuri efectuate de persoane juridice (declarațiile vamale) / <i>lunar</i> 	<ul style="list-style-type: none"> • Serviciul Vamal, Biroul Național de Statistică
Reparații de bunuri, Procurări în porturi	<ul style="list-style-type: none"> • Informație privind circulația mijloacelor valutare pe conturile agenților economici deschise peste hotare / <i>lunar</i> • Informație privind operațiunile bancare internaționale / <i>lunar</i> 	<ul style="list-style-type: none"> • Agenții economici ce au conturi deschise peste hotare • Băncile licențiate, Banca Națională a Moldovei
Servicii		
Transport	<ul style="list-style-type: none"> • Informație privind circulația mijloacelor valutare pe conturile agenților economici deschise peste hotare / <i>lunar</i> • Informație privind operațiunile bancare internaționale / <i>lunar</i> • Raport statistic generalizator privind comerțul exterior cu servicii / <i>trimestrial</i> • Date privind exporturile și importurile de bunuri efectuate de persoane juridice (declarațiile vamale) / <i>lunar</i> • Informație privind bugetele proiectelor de asistență tehnică în sectorul public / <i>anual</i> • Informație privind executarea bugetului de stat – proiecte finanțate din surse externe / <i>trimestrial</i> • Asistența tehnică acordată Republicii Moldova (cheltuieli curente și capitale aferente) / <i>trimestrial</i> 	<ul style="list-style-type: none"> • Agenții economici ce au conturi deschise peste hotare • Băncile licențiate, Banca Națională a Moldovei • Biroul Național de Statistică • Serviciul Vamal, Biroul Național de Statistică • Cancelaria de Stat • Ministerul Finanțelor • Reprezentanțele instituțiilor internaționale în R. Moldova
Tranzit de gaz	<ul style="list-style-type: none"> • Informație privind serviciile de tranzitare a gazelor naturale / <i>trimestrial</i> 	<ul style="list-style-type: none"> • Agenții economici
Călătorii	<ul style="list-style-type: none"> • Informație privind circulația mijloacelor valutare pe conturile agenților economici deschise peste hotare / <i>lunar</i> • Informație privind operațiunile bancare internaționale / <i>lunar</i> • Informație generalizatoare privind operațiunile efectuate de către punctele de schimb valutar ale băncilor licențiate / <i>lunar</i> • Informație generalizatoare privind operațiunile caselor de schimb valutar și punctelor de schimb valutar ale hotelurilor / <i>lunar</i> • Date privind exporturile și importurile de bunuri efectuate de persoane fizice (declarațiile vamale) / <i>lunar</i> • Pregătirea și formarea profesională a angajaților / <i>anual</i> • Informație privind bugetele proiectelor de asistență tehnică în sectorul public / <i>anual</i> • Informație privind studiile străinilor la instituțiile de învățământ din Republica Moldova / <i>anual</i> • Informație privind studiile cetățenilor Republicii Moldova la instituțiile de învățământ din străinătate / <i>anual</i> • Informație privind executarea bugetului de stat – proiecte finanțate din surse externe / <i>trimestrial</i> • Asistența tehnică acordată Republicii Moldova (cheltuieli curente și capitale aferente) / <i>trimestrial</i> 	<ul style="list-style-type: none"> • Agenții economici ce au conturi deschise peste hotare • Băncile licențiate, Banca Națională a Moldovei • Banca Națională a Moldovei: Departamentul operațiuni valutare și relații externe - // - • Serviciul Vamal, Biroul Național de Statistică • Biroul Național de Statistică • Cancelaria de Stat • Ministerul Educației • Ministerul Educației • Ministerul Finanțelor • Reprezentanțele instituțiilor internaționale în R. Moldova

ARTICOL	DENUMIREA SURSEI DE DATE / PERIODICITATEA	UNITATEA RAPORTOARE
Servicii de comunicații, servicii de cultură	<ul style="list-style-type: none"> Raport statistic generalizator privind comerțul exterior cu servicii / <i>trimestrial</i> 	<ul style="list-style-type: none"> Biroul Național de Statistică
Servicii de asigurare	<ul style="list-style-type: none"> Informația privind operațiunile bancare internaționale / <i>lunar</i> Cu privire la activitatea companiilor de asigurare / <i>trimestrial</i> Date privind exporturile și importurile de bunuri efectuate de persoane fizice (declarațiile vamale) / <i>lunar</i> 	<ul style="list-style-type: none"> Băncile licențiate, Banca Națională a Moldovei Biroul Național de Statistică Serviciul Vamal, Biroul Național de Statistică
Servicii financiare, de construcții, informaționale, drepturi de autor, alte servicii de afaceri, alte servicii	<ul style="list-style-type: none"> Informație privind circulația mijloacelor valutare pe conturile agenților economici deschise peste hotare / <i>lunar</i> Informație privind operațiunile bancare internaționale / <i>lunar</i> 	<ul style="list-style-type: none"> Agenții economici ce au conturi deschise peste hotare Băncile licențiate, Banca Națională a Moldovei
Servicii guvernamentale neincluse în altă parte	<ul style="list-style-type: none"> Informație privind operațiunile bancare internaționale / <i>lunar</i> Informație privind bugetele proiectelor de asistență tehnică în sectorul public / <i>anual</i> Informație privind circulația mijloacelor pe conturile deschise peste hotare ale ambasadelor și consulatelor Republicii Moldova / <i>trimestrial</i> Informație privind executarea bugetului de stat – proiecte finanțate din surse externe / <i>trimestrial</i> Asistența tehnică acordată Republicii Moldova (cheltuieli curente și capitale aferente) / <i>trimestrial</i> 	<ul style="list-style-type: none"> Băncile licențiate, Banca Națională a Moldovei Cancelaria de Stat Ministerul Afacerilor Externe și Integrării Europene Ministerul Finanțelor Reprezentanțele instituțiilor internaționale în R. Moldova
Venituri		
Venituri din investiții directe	<ul style="list-style-type: none"> Informație privind circulația mijloacelor valutare pe conturile agenților economici deschise peste hotare / <i>lunar</i> Informație privind operațiunile bancare internaționale / <i>lunar</i> Informație privind acționarii nerezidenți ai băncilor din Republica Moldova / <i>lunar</i> Informație privind modificările în capitalul acționar / <i>trimestrial</i> Raportul privind profit și pierderi (S.N.C. 5) / <i>anual și semianual</i> Raportul privind fluxul de mijloace bănești (S.N.C. 7) / <i>anual și semianual</i> Raport statistic generalizator privind investițiile străine alocate în economia națională a R. Moldova / <i>trimestrial</i> Baza de date privind creanțele și angajamentele R. Moldova 	<ul style="list-style-type: none"> Agenții economici ce au conturi deschise peste hotare Băncile licențiate, Banca Națională a Moldovei Banca Națională a Moldovei: Departamentul reglementare și supraveghere bancară - // - Biroul Național de Statistică Biroul Național de Statistică Biroul Național de Statistică Ministerul Finanțelor, Banca Națională a Moldovei
Venituri din investiții de portofoliu	<ul style="list-style-type: none"> Informație privind circulația mijloacelor valutare pe conturile agenților economici deschise peste hotare / <i>lunar</i> Informație privind operațiunile bancare internaționale / <i>lunar</i> Informație privind acționarii nerezidenți ai băncilor din Republica Moldova / <i>lunar</i> Informație privind modificările în capitalul acționar / <i>trimestrial</i> Informație privind gestionarea activelor de rezervă / <i>lunar</i> Baza de date privind creanțele și angajamentele R. Moldova 	<ul style="list-style-type: none"> Agenții economici ce au conturi deschise peste hotare Băncile licențiate, Banca Națională a Moldovei Banca Națională a Moldovei: Departamentul reglementare și supraveghere bancară - // - Banca Națională a Moldovei: Departamentul operațiuni valutare și relații externe Ministerul Finanțelor, Banca Națională a Moldovei
Venituri din alte investiții	<ul style="list-style-type: none"> Informație privind circulația mijloacelor valutare pe conturile agenților economici deschise peste hotare / <i>lunar</i> 	<ul style="list-style-type: none"> Agenții economici ce au conturi deschise peste hotare

ARTICOL	DENUMIREA SURSEI DE DATE / PERIODICITATEA	UNITATEA RAPORTOARE
	<ul style="list-style-type: none"> • Informație privind operațiunile bancare internaționale / <i>lunar</i> • Informație privind gestionarea activelor de rezervă / <i>lunar</i> • Baza de date privind creanțele și angajamentele R. Moldova (inclusiv și alocările de DST) 	<ul style="list-style-type: none"> • Băncile licențiate, Banca Națională a Moldovei • Banca Națională a Moldovei: Departamentul operațiuni valutare și relații externe • Ministerul Finanțelor, Banca Națională a Moldovei
Venituri din munca în străinătate	<ul style="list-style-type: none"> • Informație privind statistica tranzacțiilor de vânzare-cumpărare a bunurilor imobiliare (mun. Chișinău) / <i>trimestrial</i> • Informație privind prețurile medii de piață la imobil / <i>trimestrial</i> • Informație privind imigranții sosiți în Republica Moldova la trai permanent / <i>trimestrial</i> • Informația privind operațiunile bancare internaționale / <i>lunar</i> • Informație privind activele și pasivele în valută străină ale băncilor licențiate din Republica Moldova / <i>lunar</i> • Informație privind operațiunile de schimb valutar ale băncilor licențiate / <i>lunar</i> • Informație privind vânzarea și cumpărarea de valută de către casele de schimb valutar independente / <i>lunar</i> • Informație privind valuta în numerar scoasă din Republica Moldova de către bănci / <i>trimestrial</i> • Informație generalizată privind valuta în numerar introdusă în Republica Moldova de către bănci / <i>trimestrial</i> • Sinteză monetară / <i>trimestrial</i> • Date privind exporturile și importurile de bunuri efectuate de persoane juridice (declarațiile vamale) / <i>lunar</i> • Date privind exporturile și importurile de bunuri efectuate de persoane fizice (declarațiile vamale) / <i>lunar</i> • Informație privind bugetele proiectelor de asistență tehnică în sectorul public / <i>anual</i> • Informație privind executarea bugetului de stat – proiecte finanțate din surse externe / <i>trimestrial</i> • Asistența tehnică acordată Republicii Moldova (cheltuieli curente și capitale aferente) / <i>trimestrial</i> 	<ul style="list-style-type: none"> • Agenția Relații Funciare și Cadastru • Bursa Imobiliară „Lara” • Biroul Migrație și Azil • Băncile licențiate • Banca Națională a Moldovei: Departamentul operațiuni valutare și relații externe - // - • Banca Națională a Moldovei: Departamentul politică monetară și cercetări - // - • Serviciul Vamal, Biroul Național de Statistică - // - • Serviciul Vamal, Biroul Național de Statistică - // - • Cancelaria de Stat • Ministerul Finanțelor • Reprezentanțele instituțiilor internaționale în R. Moldova
Transferuri		
Transferuri curente	<ul style="list-style-type: none"> • Informație privind circulația mijloacelor valutare pe conturile agenților economici deschise peste hotare / <i>lunar</i> • Informație privind operațiunile bancare internaționale / <i>lunar</i> • Date privind exporturile și importurile de bunuri efectuate de persoane juridice (declarațiile vamale) / <i>lunar</i> • Pregătirea și formarea profesională a angajaților / <i>anual</i> • Cu privire la activitatea companiilor de asigurare / <i>trimestrial</i> • Informație privind bugetele proiectelor de asistență tehnică în sectorul public / <i>anual</i> • Informație privind studiile străinilor la instituțiile de învățământ din Republica Moldova / <i>anual</i> • Informație privind studiile cetățenilor Republicii Moldova la instituțiile de învățământ din străinătate / <i>anual</i> • Informație privind plata cotizațiilor în organizațiile internaționale / <i>trimestrial</i> • Informație privind executarea bugetului de stat – proiecte finanțate din surse externe / <i>trimestrial</i> 	<ul style="list-style-type: none"> • Agenții economici ce au conturi deschise peste hotare • Băncile licențiate, Banca Națională a Moldovei • Serviciul Vamal, Biroul Național de Statistică • Biroul Național de Statistică • Biroul Național de Statistică • Cancelaria de Stat • Ministerul Educației • Ministerul Educației • Ministerul Finanțelor • Ministerul Finanțelor

ARTICOL	DENUMIREA SURSEI DE DATE / PERIODICITATEA	UNITATEA RAPORTOARE
	<ul style="list-style-type: none"> Asistența tehnică acordată Republicii Moldova (cheltuieli curente și capitale aferente) / <i>trimestrial</i> 	<ul style="list-style-type: none"> Reprezentanțele instituțiilor internaționale în R. Moldova
Transferuri de capital	<ul style="list-style-type: none"> Informație privind operațiunile bancare internaționale / <i>lunar</i> Informație privind imigranții sosiți în Republica Moldova la trai permanent / <i>trimestrial</i> Raport privind emigrarea din Republica Moldova pentru trai permanent / <i>trimestrial</i> Informație privind tranzacțiile cu valori mobiliare efectuate pe piața secundară cu participarea nerezidenților / <i>trimestrial</i> Informație privind bugetele proiectelor de asistență tehnică în sectorul public / <i>anual</i> 	<ul style="list-style-type: none"> Băncile licențiate, Banca Națională a Moldovei Biroul Migrație și Azil Ministerul Tehnologiilor Informaționale și Comunicațiilor Comisia Națională a Pieței Financiare Cancelaria de Stat
Investiții directe		
peste hotare		
Capital subscris		
Venit reinvestit		
Alt capital		
alte sectoare	<ul style="list-style-type: none"> Informația privind operațiunile bancare internaționale / <i>lunar</i> Baza de date privind creanțele și angajamentele R. Moldova Informație privind operațiunile valutare autorizate / <i>trimestrial</i> Notă informativă la bilanțul contabil privind avansurile, investițiile, împrumuturile și decontările cu clienții externi / <i>anual și semianual</i> 	<ul style="list-style-type: none"> Băncile licențiate Ministerul Finanțelor, Banca Națională a Moldovei Banca Națională a Moldovei: Departamentul operațiuni valutare și relații externe Biroul Național de Statistică
în Moldova		
Capital subscris		
Venit reinvestit		
sector bancar	<ul style="list-style-type: none"> Informație privind acționarii nerezidenți ai băncilor din Republica Moldova / <i>lunar</i> Informație privind modificările în capitalul acționar / <i>trimestrial</i> Informație privind tranzacțiile cu valori mobiliare efectuate pe piața secundară cu participarea nerezidenților / <i>trimestrial</i> Informație privind emisiile de valori mobiliare: participarea nerezidenților / <i>trimestrial</i> 	<ul style="list-style-type: none"> Banca Națională a Moldovei: Departamentul reglementare și supraveghere bancară - // - Comisia Națională a Pieței Financiare Comisia Națională a Pieței Financiare
alte sectoare	<ul style="list-style-type: none"> Informație privind operațiunile bancare internaționale / <i>lunar</i> Raport statistic generalizator privind investițiile străine alocate în economia națională a Republicii Moldova / <i>trimestrial</i> Date privind exporturile și importurile de bunuri efectuate de persoane juridice (declarațiile vamale) / <i>lunar</i> Raportul privind profit și pierderi (S.N.C.5) / <i>anual și semianual</i> Informație privind tranzacțiile cu valori mobiliare efectuate pe piața secundară cu participarea nerezidenților / <i>trimestrial</i> Informație privind emisiile de valori mobiliare: participarea nerezidenților / <i>trimestrial</i> 	<ul style="list-style-type: none"> Băncile licențiate Biroul Național de Statistică Serviciul Vamal, Biroul Național de Statistică Biroul Național de Statistică Comisia Națională a Pieței Financiare Comisia Națională a Pieței Financiare
Alt capital		
alte sectoare	<ul style="list-style-type: none"> Informație privind operațiunile bancare internaționale / <i>lunar</i> Baza de date privind creanțele și angajamentele R. Moldova 	<ul style="list-style-type: none"> Băncile licențiate Ministerul Finanțelor, Banca Națională a Moldovei

ARTICOL	DENUMIREA SURSEI DE DATE / PERIODICITATEA	UNITATEA RAPORTOARE
Investiții de portofoliu		
Active		
Titluri de participare		
alte sectoare	<ul style="list-style-type: none"> • Informație privind operațiunile bancare internaționale / lunar • Informație privind operațiunile valutare autorizate / trimestrial • Raport statistic generalizator privind investițiile străine alocate în economia națională a R. Moldova / trimestrial 	<ul style="list-style-type: none"> • Băncile licențiate • Banca Națională a Moldovei: Departamentul operațiuni valutare și relații externe • Biroul Național de Statistică
Titluri de creanță		
sector bancar	<ul style="list-style-type: none"> • Informație privind operațiunile bancare internaționale / lunar 	<ul style="list-style-type: none"> • Băncile licențiate
alte sectoare	<ul style="list-style-type: none"> • Informație privind operațiunile bancare internaționale / lunar 	<ul style="list-style-type: none"> • Băncile licențiate
Pasive		
Titluri de participare		
sector bancar	<ul style="list-style-type: none"> • Informație privind acționarii nerezidenți ai băncilor din Republica Moldova / lunar • Informație privind modificările în capitalul acționar / trimestrial • Informație privind tranzacțiile cu valori mobiliare efectuate pe piața secundară cu participarea nerezidenților / trimestrial • Informație privind emisiile de valori mobiliare: participarea nerezidenților / trimestrial 	<ul style="list-style-type: none"> • Banca Națională a Moldovei: Departamentul reglementare și supraveghere bancară - // - • Comisia Națională a Pieței Financiare • Comisia Națională a Pieței Financiare
alte sectoare	<ul style="list-style-type: none"> • Informație privind operațiunile bancare internaționale / lunar • Raport statistic generalizator privind investițiile străine alocate în economia națională a Republicii Moldova / trimestrial • Notă informativă la bilanțul contabil privind avansurile, investițiile, împrumuturile și decontările cu clienții externi / anual și semianual • Informație privind tranzacțiile cu valori mobiliare efectuate pe piața secundară cu participarea nerezidenților / trimestrial • Informație privind emisiile de valori mobiliare: participarea nerezidenților / trimestrial 	<ul style="list-style-type: none"> • Băncile licențiate • Biroul Național de Statistică • Biroul Național de Statistică • Comisia Națională a Pieței Financiare • Comisia Națională a Pieței Financiare
Titluri de angajamente		
sector guvernamental	<ul style="list-style-type: none"> • Informație privind operațiunile bancare internaționale / lunar • Baza de date privind creanțele și angajamentele R. Moldova 	<ul style="list-style-type: none"> • Banca Națională a Moldovei • Ministerul Finanțelor, Banca Națională a Moldovei
Derivate financiare		
Active / Pasive		
sector bancar	<ul style="list-style-type: none"> • Informație privind operațiunile bancare internaționale / lunar 	<ul style="list-style-type: none"> • Băncile licențiate
Alte investiții		
Credite comerciale		
Active		
sector guvernamental	<ul style="list-style-type: none"> • Baza de date privind creanțele și angajamentele R. Moldova 	<ul style="list-style-type: none"> • Ministerul Finanțelor, Banca Națională a Moldovei
alte sectoare	<ul style="list-style-type: none"> • Informație privind operațiunile bancare internaționale / lunar • Notă informativă la bilanțul contabil privind avansurile, investițiile, împrumuturile și decontările cu clienții externi / anual și semianual 	<ul style="list-style-type: none"> • Băncile licențiate • Biroul Național de Statistică

ARTICOL	DENUMIREA SURSEI DE DATE / PERIODICITATEA	UNITATEA RAPORTOARE
	<ul style="list-style-type: none"> • Date privind exporturile și importurile de bunuri efectuate de persoane juridice (declarațiile vamale) / <i>lunar</i> 	<ul style="list-style-type: none"> • Serviciul Vamal, Biroul Național de Statistică
Pasive sector guvernamental	<ul style="list-style-type: none"> • Baza de date privind creanțele și angajamentele R. Moldova 	<ul style="list-style-type: none"> • Ministerul Finanțelor, Banca Națională a Moldovei
alte sectoare	<ul style="list-style-type: none"> • Informația privind operațiunile bancare internaționale / <i>lunar</i> • Notă informativă la bilanțul contabil privind avansurile, investițiile, împrumuturile și decontările cu clienții externi / <i>anual și semianual</i> • Date privind exporturile și importurile de bunuri efectuate de persoane juridice (declarațiile vamale) / <i>lunar</i> 	<ul style="list-style-type: none"> • Băncile licențiate, Banca Națională a Moldovei • Biroul Național de Statistică • Serviciul Vamal, Biroul Național de Statistică
Valută și depozite Active		
autorități monetare	<ul style="list-style-type: none"> • Active oficiale de rezervă și obligațiuni în valută străină / <i>trimestrial</i> 	<ul style="list-style-type: none"> • Banca Națională a Moldovei: Departamentul operațiuni valutare și relații externe
sector guvernamental	<ul style="list-style-type: none"> • Active oficiale de rezervă și obligațiuni în valută străină / <i>trimestrial</i> 	- // -
sector bancar	<ul style="list-style-type: none"> • Informație privind conturile băncii licențiate deschise în străinătate (în baza raportului privind conturile corespondente și alte plasări ale băncilor licențiate) / <i>trimestrial</i> • Informație privind activele în valută străină ale băncilor licențiate (în baza poziției valutare deschise a băncii) / <i>lunar</i> 	- // - - // -
alte sectoare	<ul style="list-style-type: none"> • Informație privind circulația mijloacelor valutare pe conturile agenților economici de peste hotare / <i>lunar</i> • Informație privind operațiunile bancare internaționale / <i>lunar</i> • Informație generalizatoare privind operațiunile caselor de schimb valutar independente / <i>lunar</i> • Informație generalizatoare privind operațiunile efectuate de către punctele de schimb valutar ale băncilor licențiate / <i>lunar</i> • Date privind exporturile și importurile de bunuri efectuate de persoane fizice (declarațiile vamale) / <i>lunar</i> 	<ul style="list-style-type: none"> • Agenții economici ce au conturi deschise peste hotare • Băncile licențiate • Banca Națională a Moldovei: Departamentul operațiuni valutare și relații externe • Serviciul Vamal, Biroul Național de Statistică <p>- // -</p>
Pasive		
autorități monetare	<ul style="list-style-type: none"> • Informație privind rulajul și soldurile conturilor corespondente și conturilor LORO și NOSTRO / <i>lunar</i> 	<ul style="list-style-type: none"> • Banca Națională a Moldovei: Direcția Contabilitate
sector bancar	<ul style="list-style-type: none"> • Informație privind conturile băncii licențiate deschise în străinătate (în baza raportului privind conturile corespondente și alte plasări ale băncilor licențiate) / <i>trimestrial</i> • Informație privind conturile în valută străină ale rezidenților și nerezidenților și conturile în moneda națională ale nerezidenților în banca licențiată / <i>lunar</i> 	<ul style="list-style-type: none"> • Banca Națională a Moldovei: Departamentul operațiuni valutare și relații externe <p>- // -</p>
Împrumuturi Active		
sector guvernamental	<ul style="list-style-type: none"> • Informație privind operațiunile bancare internaționale / <i>lunar</i> • Baza de date privind creanțele și angajamentele R. Moldova 	<ul style="list-style-type: none"> • Băncile licențiate, Banca Națională a Moldovei • Ministerul Finanțelor, Banca Națională a Moldovei
alte sectoare	<ul style="list-style-type: none"> • Informație privind operațiunile bancare internaționale / <i>lunar</i> • Notă informativă la bilanțul contabil privind avansurile, investițiile, împrumuturile și decontările cu clienții externi / <i>anual și semianual</i> 	<ul style="list-style-type: none"> • Băncile licențiate • Biroul Național de Statistică
Pasive		
autorități monetare	<ul style="list-style-type: none"> • Baza de date privind creanțele și angajamentele R. Moldova 	<ul style="list-style-type: none"> • Ministerul Finanțelor, Banca

ARTICOL	DENUMIREA SURSEI DE DATE / PERIODICITATEA	UNITATEA RAPORTOARE
	(inclusiv și alocările de DST)	Națională a Moldovei
sector guvernamental	<ul style="list-style-type: none"> • Informație privind operațiunile bancare internaționale / lunar • Baza de date privind creanțele și angajamentele R. Moldova (inclusiv și alocările de DST) 	<ul style="list-style-type: none"> • Băncile licențiate, Banca Națională a Moldovei • Ministerul Finanțelor, Banca Națională a Moldovei
sector bancar	<ul style="list-style-type: none"> • Informație privind operațiunile bancare internaționale / lunar • Baza de date privind creanțele și angajamentele R. Moldova 	<ul style="list-style-type: none"> • Băncile licențiate • Ministerul Finanțelor, Banca Națională a Moldovei
alte sectoare	<ul style="list-style-type: none"> • Informație privind circulația mijloacelor valutare pe conturile agenților economici de peste hotare / lunar • Informație privind operațiunile bancare internaționale / lunar • Baza de date privind creanțele și angajamentele R. Moldova • Notă informativă la bilanțul contabil privind avansurile, investițiile, împrumuturile și decontările cu clienții externi / anual și semianual 	<ul style="list-style-type: none"> • Agenții economici ce au conturi deschise peste hotare • Băncile licențiate • Ministerul Finanțelor, Banca Națională a Moldovei • Biroul Național de Statistică
Alte active		
sector guvernamental, alte sectoare	<ul style="list-style-type: none"> • Informație privind livrările și decontările aferente resurselor energetice importate / trimestrial • Informație privind operațiunile bancare internaționale / lunar • Raport privind plățile reale la serviciul datoriei externe / trimestrial • Date privind exporturile și importurile de bunuri efectuate de persoane juridice (declarațiile vamale) / lunar • Baza de date privind creanțele și angajamentele R. Moldova (inclusiv și alocările de DST) 	<ul style="list-style-type: none"> • Agenții economici ce importă resurse energetice • Băncile licențiate • Banca Națională a Moldovei: Departamentul operațiuni valutare și relații externe • Serviciul Vamal, Biroul Național de Statistică • Ministerul Finanțelor, Banca Națională a Moldovei
Alte pasive		
sector guvernamental, sector bancar, alte sectoare	<ul style="list-style-type: none"> • Informație privind livrările și decontările aferente resurselor energetice importate / trimestrial • Informație privind operațiunile bancare internaționale / lunar • Informație privind acționarii nerezidenți ai băncilor din Republica Moldova / lunar • Informație privind modificările în capitalul acționar / trimestrial • Raport privind plățile reale la serviciul datoriei externe / trimestrial • Date privind exporturile și importurile de bunuri efectuate de persoane juridice (declarațiile vamale) / lunar • Informație privind tranzacțiile cu valori mobiliare efectuate pe piața secundară cu participarea nerezidenților / trimestrial • Informație privind emisiile de valori mobiliare: participarea nerezidenților / trimestrial • Baza de date privind creanțele și angajamentele R. Moldova 	<ul style="list-style-type: none"> • Agenții economici ce importă resurse energetice • Băncile licențiate, Banca Națională a Moldovei • Banca Națională a Moldovei: Departamentul reglementare și supraveghere bancară - // - • Banca Națională a Moldovei: Departamentul operațiuni valutare și relații externe • Serviciul Vamal, Biroul Național de Statistică • Comisia Națională a Pieței Financiare • Comisia Națională a Pieței Financiare • Ministerul Finanțelor, Banca Națională a Moldovei
Alocări de DST	<ul style="list-style-type: none"> • Informație privind operațiunile internaționale / lunar • Baza de date privind creanțele și angajamentele R. Moldova (inclusiv și alocările de DST) 	<ul style="list-style-type: none"> • Banca Națională a Moldovei • Ministerul Finanțelor, Banca Națională a Moldovei
Active de rezervă	<ul style="list-style-type: none"> • Informație privind operațiunile internaționale / lunar • Activele oficiale de rezervă și obligațiuni în valută străină / trimestrial 	<ul style="list-style-type: none"> • Banca Națională a Moldovei • Banca Națională a Moldovei: Departamentul operațiuni valutare și relații externe

III. BALANȚA DE PLĂȚI A REPUBLICII MOLDOVA PENTRU ANUL 2009

3.1 SITUAȚII GENERALE

Tabelul 1. Sinteza balanței de plăți a Moldovei, agregate principale (milioane USD)

	2005	2006	2007	2008	2009
CONTUL CURENT	-225.81	-387.86	-674.05	-987.13	-464.61
Bunuri și servicii	-1212.24	-1604.68	-2322.74	-3224.53	-1988.17
Bunuri	-1191.50	-1582.70	-2298.07	-3223.17	-1944.19
export (FOB)	1104.58	1060.81	1373.34	1645.97	1331.57
import (FOB), din care:	-2296.08	-2643.51	-3671.41	-4869.14	-3275.76
resurse energetice (fără energie electrică)	-425.86	-544.89	-644.70	-903.24	-652.99
Servicii	-20.74	-21.98	-24.67	-1.36	-43.98
export	398.94	465.66	625.46	837.28	668.88
import	-419.68	-487.64	-650.13	-838.64	-712.86
Venituri	410.89	402.53	416.41	598.60	302.93
intrări, din care:	539.27	605.91	710.07	905.01	590.00
veniturile rezidenților din munca peste hotare	520.00	573.00	649.00	842.00	563.42
ieșiri, din care:	-128.38	-203.38	-293.66	-306.41	-287.07
dividende și profituri distribuite ale filialelor	-6.07	-55.08	-52.77	-37.84	-136.85
venit reinvestit și profituri nedistribuite ale filialelor	-27.35	-41.59	-112.81	-98.70	11.56
dobânzi către plată la împrumuturi	-48.14	-50.50	-64.03	-73.22	-83.80
Transferuri curente	575.54	814.29	1232.28	1638.80	1220.63
intrări, din care:	618.76	864.28	1297.34	1750.29	1323.99
transferuri de peste hotare ale angajaților	395.08	602.82	842.26	1046.02	635.21
ieșiri	-43.22	-49.99	-65.06	-111.49	-103.36
CONTUL DE CAPITAL ȘI FINANCIAR	47.56	310.62	556.80	900.97	406.84
Transferuri de capital	-3.83	-22.78	-7.96	-14.61	-17.54
Investiții directe	190.86	240.65	516.26	696.69	121.08
din care: în economia națională	190.70	239.72	533.62	712.77	127.84
capital social și venit reinvestit	106.98	160.61	340.19	540.40	150.00
împrumuturi intragrup	83.72	79.11	193.43	172.37	-22.16
Investiții de portofoliu	-6.95	-4.79	-4.51	6.38	-5.82
Active*	-1.19	-0.21	-0.07	-0.04	-0.25
titluri de participare		-0.21	-0.07	-0.03	-0.25
titluri de creanțe	-1.19			-0.01	
Pasive**	-5.76	-4.58	-4.44	6.42	-5.57
titluri de participare	0.60	1.78	1.72	11.36	2.39
titluri de angajamente	-6.36	-6.36	-6.16	-4.94	-7.96
Derivate financiare – bancare, net	-1.59	0.19	-0.47	0.94	0.34
Alte investiții	-2.31	238.11	582.34	663.58	108.23
Active*	-78.17	-49.36	35.32	52.14	-210.56
credite comerciale	-25.67	17.42	-7.61	76.30	44.86
valută și depozite în străinătate	-52.50	-66.78	48.93	-25.96	-259.62
împrumuturi			-6.00	1.80	4.20
Pasive**	75.86	287.47	547.02	611.44	318.79
credite comerciale	60.10	44.89	107.08	131.16	90.70
împrumuturi pe termen lung ***	-7.12	203.40	292.59	364.72	-9.88
utilizare	162.00	393.94	533.75	702.23	308.87
rambursare	-169.12	-190.54	-241.16	-337.51	-318.75
împrumuturi pe termen scurt	-0.39	0.09	39.96	32.79	-48.90
depozitele nerezidenților în sistemul bancar național	12.64	53.32	60.56	53.12	-46.64
alte pasive***	10.63	-14.23	46.83	29.65	149.31
alocări de DST					184.20
Active de rezervă ale statului *	-128.62	-140.76	-528.86	-452.01	200.55
Erori și omisiuni	178.25	77.24	117.25	86.16	57.77
Informativ:					
Transferuri de mijloace bănești din străinătate efectuate de persoane fizice (migranții de muncă și alții) prin intermediul băncilor comerciale	683.25	854.55	1218.23	1660.09	1182.02

*(-) – majorare (+) – micșorare; ** (+) – majorare (-) – micșorare; *** inclusiv reeșalonări

Notă: datele pentru anii 2006-2008 au fost revizuite.

Criza financiară internațională a început să se resimtă în Republica Moldova din trimestrul IV 2008, anul 2009 fiind marcat de efectele ei, printre care de menționat:

- contractarea cererii atât pe piața internă, cât și pe piețele externe, ceea ce a condus la diminuarea comerțului exterior;

- diminuarea substanțială a participațiilor investitorilor străini la capital;
- majorarea plăților aferente investițiilor străine (dividende și dobânzi achitate nerezidenților);
- prevalarea rambursărilor asupra valorificărilor de împrumuturi externe (inclusiv ale celor atrase de la investitorii străini direcți);
- scăderea intrărilor de valută, ceea ce a condus la necesitatea diminuării normei rezervelor obligatorii în valută liber convertibilă ale băncilor licențiate, care la rândul ei a determinat majorarea activelor externe ale băncilor licențiate și, respectiv, scăderea rezervelor oficiale ale BNM;
- alocările de drepturi speciale de tragere de către FMI, pentru a susține țările membre;
- amânarea plăților curente, ceea ce a condus la creșterea arieratelor (alte pasive), în special ale agenților economici din alte sectoare.

Valoarea deficitului de *cont curent* al balanței de plăți a Republicii Moldova pentru anul 2009 s-a diminuat până la 464.61 mil. USD, deficitul din comerțul cu bunuri și servicii însumând 1988.17 mil. USD. Balanța comerțului internațional cu servicii a înregistrat un sold negativ în valoare de 43.98 mil. USD.

Transferurile de mijloace bănești în Republica Moldova, efectuate de persoanele fizice prin intermediul băncilor licențiate pe parcursul anului, s-au diminuat cu 28.8 la sută. Astfel, estimările în balanța de plăți a compensării pentru munca rezidenților în străinătate s-au diminuat cu 33.1 la sută, până la 563.42 mil. USD, iar transferurile curente personale – cu 39.3 la sută, până la 635.21 mil. USD.

Valoarea granturilor și a asistenței tehnice acordate țării de către organismele internaționale și de guvernele altor state a fost evaluată la 247.56 mil. USD.

Contul de capital și financiar al balanței de plăți s-a încheiat în anul 2009 cu un excedent în valoare de 406.84 mil. USD, în scădere de 2.2 ori, comparativ cu cel din anul 2008.

Investițiile străine directe în economia națională pe parcursul anului 2009 au însumat 127.84 mil. USD, în valoare netă, fiind în descreștere față de anul precedent de 5.6 ori. Vărsările în capitalul social au scăzut cu 63.4 la sută, volumul împrumuturilor primite de la investitori străini direcți – cu 45.1 la sută, în timp ce rambursările de principal s-au majorat de 2.1 ori, depășind tragerile cu 32.34 mil. USD.

La sfârșitul anului 2009 *activele oficiale de rezervă* ale statului au însumat 1480.26 mil. USD, diminuându-se în special ca rezultat al micșorării normei rezervelor obligatorii în valută liber convertibilă ale băncilor licențiate și al intervențiilor pe piața valutară. Alocările de DST de către Fondul Monetar Internațional (din august și septembrie 2009) pentru menținerea lichidității în condițiile de criză au completat activele de rezervă ale Republicii Moldova cu 184.20 mil. USD.

Poziția investițională internațională, ce reflectă activele și pasivele financiare externe, rămânând net debitoare, a înregistrat 4092.40 mil. USD la sfârșitul anului 2009 (tabelul 2).

Tabelul 2. *Poziția investițională internațională a Moldovei (mil. USD)*

	Stoc la 31.12.2008	Modificări care reflectă					Stoc la 31.12.2009
		dinamica totală	fluxul din BP	schimbări de preț	fluctuația ratei de schimb	alte schimbări	
Poziția investițională internațională netă	-3726.59	-365.81	-424.38	-6.88	43.76	21.69	-4092.40
Active	2290.35	30.38	17.10	-6.88	20.16		2320.73
Investiții directe peste hotare	57.58	6.76	6.76				64.34
Investiții de portofoliu	7.62	0.47	0.25		0.22		8.09
Derivate financiare	2.81	0.08	0.08				2.89
Alte investiții	549.93	215.22	210.56		4.66		765.15
Active de rezervă	1672.41	-192.15	-200.55	-6.88	15.28		1480.26
Pasive	6016.94	396.19	441.48		-23.60	-21.69	6413.13
Investiții directe în economia națională	2566.56	83.03	127.84		-32.89	-11.92	2649.59
Investiții de portofoliu	56.87	-7.60	-5.57		-0.72	-1.31	49.27
Derivate financiare	2.53	0.42	0.42				2.95
Alte investiții	3390.98	320.34	318.79		10.01	-8.46	3711.32

Datoria externă a R. Moldova la 31 decembrie 2009 a însumat 4364.10 mil. USD, din care: 1139.88 mil. USD reprezintă datoria publică și public garantată, iar 3224.22 mil. USD – datoria privată negarantată. De menționat că angajamentelor pe termen lung le revine o cotă de 64.9 la sută din totalul datoriei externe brute a Moldovei.

Principalii indicatori macroeconomici ce caracterizează evoluția sectorului extern al economiei naționale pe parcursul ultimilor ani sunt prezentați în tabelul 3.

Tabelul 3. *Indicatorii macroeconomici principali ai Moldovei*

	UM	2005	2006	2007	2008	2009
Produsul intern brut în prețuri curente	mil. lei	37652	44754	53430	62922	60043
Produsul intern brut în USD	mil. USD	2988.2	3408.1	4402.5	6056.3	5402.8
Produsul intern brut (față de anul precedent, în termeni reali)	%	107.5	104.8	103.0	107.8	93.5
Volumul producției agricole (față de anul precedent)	%	100.8	98.9	76.9	132.1	90.1
Volumul producției industriale (față de anul precedent)	%	107.0	95.2	98.7	101.5	77.8
Investiții în capital fix (față de anul precedent)	%	121.0	124.0	121.9	102.3	65.0
Masa monetară (M2)	mil. lei	11125.5	12485.2	18396.7	21774.1	20942.0
Indicele prețurilor de consum față de anul precedent	%	111.9	112.7	112.3	112.7	100.0
Rata de schimb medie anuală	lei/USD	12.6003	13.1319	12.1362	10.3895	11.1134
Contul curent / PIB	%	-7.6	-11.4	-15.3	-16.3	-8.6
Contul curent fără transferuri curente / PIB	%	-26.8	-35.3	-43.3	-43.4	-31.2
Compensare pentru muncă și transferurile angajaților / PIB	%	30.6	34.5	33.9	31.2	22.2
Balanța bunurilor și serviciilor / PIB	%	-40.6	-47.1	-52.8	-53.2	-36.8
Export de bunuri și servicii / Import de bunuri și servicii	%	55.4	48.8	46.3	43.5	50.2
Export de bunuri și servicii / PIB	%	50.3	44.8	45.4	41.0	37.0
Import de bunuri și servicii / PIB	%	90.9	91.9	98.2	94.2	73.8
Active de rezervă / Import de bunuri și servicii	luni	2.64	2.97	3.70	3.52	4.45
Fluxul (net) de investiții directe în e/n pe cap de locuitor	USD	53	67	149	200	36
Stocul de investiții directe în e/n pe cap de locuitor	USD	284	351	516	719	743
Poziția investițională internațională netă la sfârșit de an	mil. USD	-1699.89	-2079.42	-2717.40	-3726.59	-4092.40
Datoria externă la sfârșit de an	mil. USD	2078.05	2522.67	3345.46	4093.81	4364.10
Datoria externă / PIB	%	69.5	74.0	76.0	67.6	80.8
Datoria externă pe cap de locuitor	USD	578	704	936	1148	1224

Surse: BNS, BNM

În tabelul 4 se compară indicatorii macroeconomici ai Republicii Moldova cu indicatorii altor state.

Tabelul 4. Indicatorii macroeconomici ai sectorului extern pe țări, anul 2009

	Dinamica PIB în termeni reali, față de anul 2008	Bunuri				Servicii				Balanța comercială cu bunuri și servicii raportată la PIB	Contul curent raportat la PIB	Investiții străine directe în economia națională - flux			Investiții străine directe în economia națională - stoc	
		Export, f.o.b.		Import, f.o.b.		Export		Import				2009	față de anul 2008	per capita	2009	per capita
		2009	față de anul 2008	2009	față de anul 2008	2009	față de anul 2008	2009	față de anul 2008							
		%	mil. USD	%	mil. USD	%	mil. USD	%	mil. USD			%	mil. USD	%	USD	mil. USD
Armenia	-14.4	749	67.3	2830	75.0	590	91.4	858	88.2	-27.0	-15.7	778	83.1	239	3588	1104
Azerbaidjan	9.3	21097	69.0	6514	86.0	1776	114.8	3389	87.1	30.1	23.6	472	44.6 ori	57	9044	1098
Belarus	0.2	21339	65.0	28310	72.5	3490	83.4	2067	79.0	-11.3	-13.1	1861	86.2	196	8457	892
Kazahstan	1.2	43961	61.1	28692	75.0	4266	96.3	10066	90.5	8.2	-3.0	12601	79.9	792	72381	4550
Kârgâzstan	2.3	1700	90.7	2814	75.0	860	95.9	867	87.3	-28.7	-2.6	189	50.2	35	1005	185
Moldova	-6.5	1332	80.9	3276	67.3	669	79.9	713	85.0	-36.8	8.6	128	17.9	36	2650	743
Rusia	-7.9	303388	64.3	191803	65.7	41524	81.2	61287	81.2	7.4	4.0	36751	49.0	259	382476	2695
Ucraina	-15.1	40394	59.7	45049	53.8	13859	77.4	11226	69.5	-1.7	-1.5	4816	44.1	105	51903	1131
Austria	-3.9	135750	76.0	138746	77.3	53332	85.7	37103	86.6	3.4	2.3	7399	62.3	886	279657	33472
Belgia	-2.8	282554	85.5	278731	80.4	81268	92.5	80764	96.8	0.9	0.3	33150	30.0	3075	830101	77004
Bulgaria	-5.0	16435	73.5	22132	63.2	7040	89.2	5133	75.9	-8.0	-8.6	3968	41.2	523	50727	6683
Cehia	-4.1	112629	77.0	103109	73.7	20319	93.2	18984	106.1	5.7	-1.1	2667	40.5	254	115899	11049
Estonia	-13.9	9125	72.6	9903	63.1	4413	85.6	2532	75.4	5.8	4.7	1751	100.4	1307	16248	12126
Franța	-2.6	536440	77.6	474245	78.5	127504	89.8	143537	85.8	1.7	-1.9	59869	95.8	928	1096925	17007
Germania	-4.7	1144666	76.4	957672	78.4	231309	93.1	254663	87.4	5.4	5.0	35749	143.0	436	701643	8567
Italia	-5.0	407752	75.0	405314	74.1	97830	83.7	113266	86.5	-0.8	-3.2	30655	179.3	509	393990	6546
Letonia	-18.0	7223	75.0	8906	56.9	3820	84.2	2196	68.8	-0.2	9.4	74	5.4	33	11726	5211
Lituania	-14.8	16482	69.4	17559	59.6	3792	78.0	2954	67.7	-0.6	4.0	307	16.6	92	13837	4143
Olanda	-3.9	418875	78.7	370809	78.1	93287	88.2	85508	92.2	7.0	5.1	32690	...	1978	631555*	38207
Polonia	1.7	139956	78.4	144432	70.7	28945	81.4	24111	78.9	0.1	-1.7	11546	77.8	303	183496	4809
România	-7.1	40610	81.9	50078	65.5	9783	76.3	10280	88.3	-6.2	-4.5	4685	35.4	218	73983	3444
Slovenia	-8.1	22502	76.0	23506	70.2	6013	80.9	4456	85.3	1.1	-1.5	-586	...	-287	15237	7469
Ungaria	-6.3	81970	76.9	76372	71.7	18222	90.7	16166	86.3	5.9	0.2	2162	31.7	216	126433*	12618
Albania	4.2	1048	77.3	4264	86.9	2410	97.3	2231	93.8	-24.9	-15.4	978	100.5	309	3537	1116
Georgia	-3.9	1893	78.0	4293	68.6	1306	103.7	974	78.6	-19.2	-11.7	764	48.8	173	7585	1720
SUA	-2.6	1068499	81.9	1575443	73.6	502298	94.0	370262	93.0	-2.6	-2.7	134707	41.0	439	2672800	8706
Turcia	-4.5	109635	77.9	134511	69.4	33029	94.8	16724	94.5	-1.4	-2.3	7955	43.5	111	136420	1897

*fără EDS

Surse: site-urile băncilor centrale, organelor statistice naționale și ale organismelor europene și internaționale

3.2 CONTUL CURENT

Contul curent al balanței de plăți a înregistrat în anul 2009 un deficit în valoare de 464.61 mil. USD, cu 52.9 la sută mai puțin comparativ cu anul precedent.

Diagrama 1. Soldul contului curent

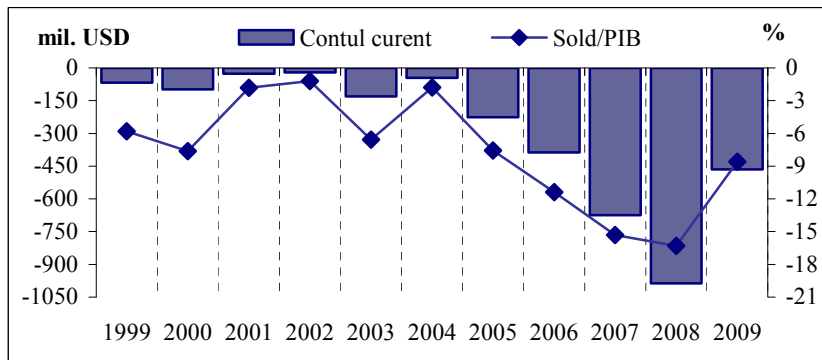

Raportul soldului contului curent la PIB a atins valoarea de 8.6 la sută, față de 16.3 la sută în anul 2008 (diagrama 1).

Soldul contului curent a fost influențat în mare măsură de deficitul balanței comerciale (diagrama 2). Efectul negativ al acestuia a fost parțial atenuat de excedentul cumulat din venituri și transferuri curente, care a acoperit deficitul comerțului exterior cu bunuri și servicii în proporție de 76.6 la sută.

Diagrama 2. Contul curent – componente principale (mil. USD)



Diagrama 3. Deficitul din comerțul exterior cu bunuri și servicii (mil. USD)



Volumul comerțului exterior cu bunuri și servicii în anul 2009 a înregistrat valoarea de 5989.07 mil. USD, ceea ce reprezintă o reducere cu 26.9 la sută comparativ cu anul precedent. La această diminuare au contribuit atât exporturile de bunuri și servicii, a căror valoare s-a redus cu 19.4 la sută, până la 2000.45 mil. USD, cât și importurile, care s-au micșorat cu 30.1 la sută, până la valoarea de 3988.62 mil. USD.

Gradul de acoperire a importurilor prin exporturi a sporit comparativ cu anul precedent cu 6.6 puncte procentuale și a constituit 50.2 la sută. Deficitul din comerțul exterior cu bunuri și servicii a însumat 1988.17 mil. USD, diminuându-se cu 38.3 la sută față de anul precedent (diagrama 3).

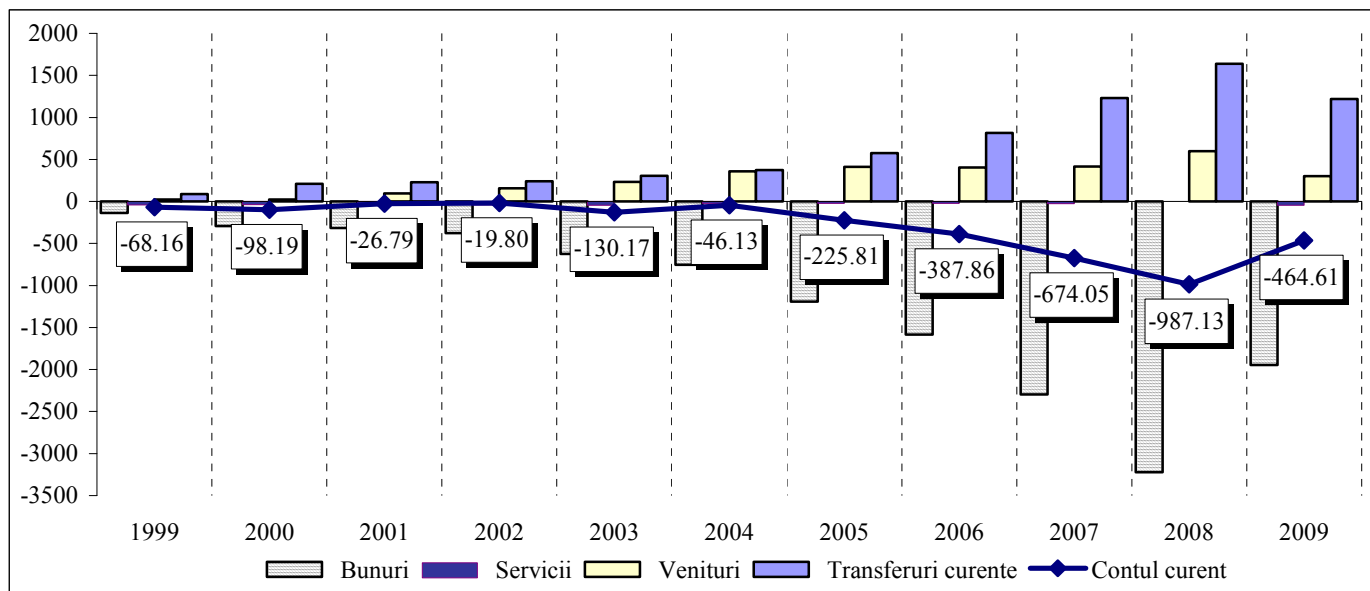
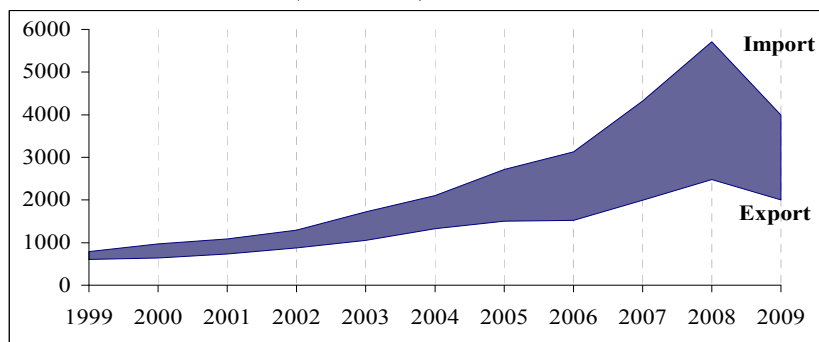
3.2.1 Bunuri

În anul 2009, soldul comerțului exterior cu bunuri a fost în continuare negativ și a înregistrat valoarea de 1944.19 mil. USD (prețuri f.o.b.), ceea ce reprezintă o reducere cu 39.7 la sută comparativ cu anul 2008. Diminuarea deficitului s-a datorat faptului că scăderea valorii importurilor a devansat reducerea valorii totale a exporturilor, acestea micșorându-se respectiv cu 32.7 la sută și 19.1 la sută comparativ cu anul precedent.

Diagrama 4. Soldul balanței comerciale

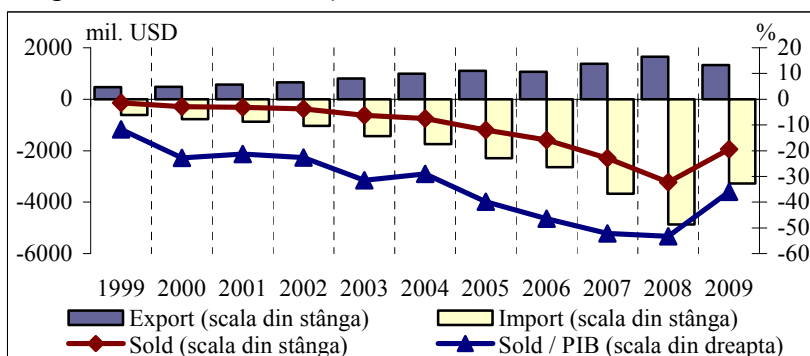

Raportul dintre soldul comerțului cu bunuri și PIB s-a diminuat cu 17.2 puncte procentuale și a constituit 36.0 la sută. De menționat că deficitul comercial în valoare absolută a devansat exporturile de bunuri (diagrama 4).

Indicatorii agregați ce reflectă evoluția comerțului exterior sunt prezentați în tabelul 5.

Tabelul 5. Evoluția comerțului exterior cu bunuri

	U.M.	2005	2006	2007	2008	2009
Exportul de bunuri (prețuri f.o.b.) (EX)	mil. USD	1104.58	1060.81	1373.34	1645.97	1331.57
	% față de anul precedent	111.1	96.0	129.5	119.9	80.9
Importul de bunuri (prețuri f.o.b.) (IM)	mil. USD	2296.08	2643.51	3671.41	4869.14	3275.76
	% față de anul precedent	131.3	115.2	138.9	132.6	67.3
Soldul balanței comerciale (EX-IM)	mil. USD	-1191.5	-1582.70	-2298.07	-3223.17	-1944.19
	% față de anul precedent	158.0	132.8	145.2	140.3	60.3
Comerțul exterior cu bunuri (EX+IM)	mil. USD	3400.66	3704.32	5044.75	6512.11	4607.33
	% față de anul precedent	124.0	108.9	136.2	129.1	70.7
Export / PIB	%	37.0	31.1	31.2	27.2	24.6
Import / PIB	%	76.8	77.6	83.4	80.4	60.6
Soldul balanței comerciale / PIB	%	-39.9	-46.4	-52.2	-53.2	-36.0
Gradul de acoperire a importului prin exporturi	%	48.1	40.1	37.4	33.8	40.6
Gradul de deschidere a economiei (EX+IM) / PIB	%	113.8	108.7	114.6	107.6	85.3

Diagrama 5. Balanța comerțului exterior cu bunuri (f.o.b. – f.o.b.) pe zone geografice (mil. USD)

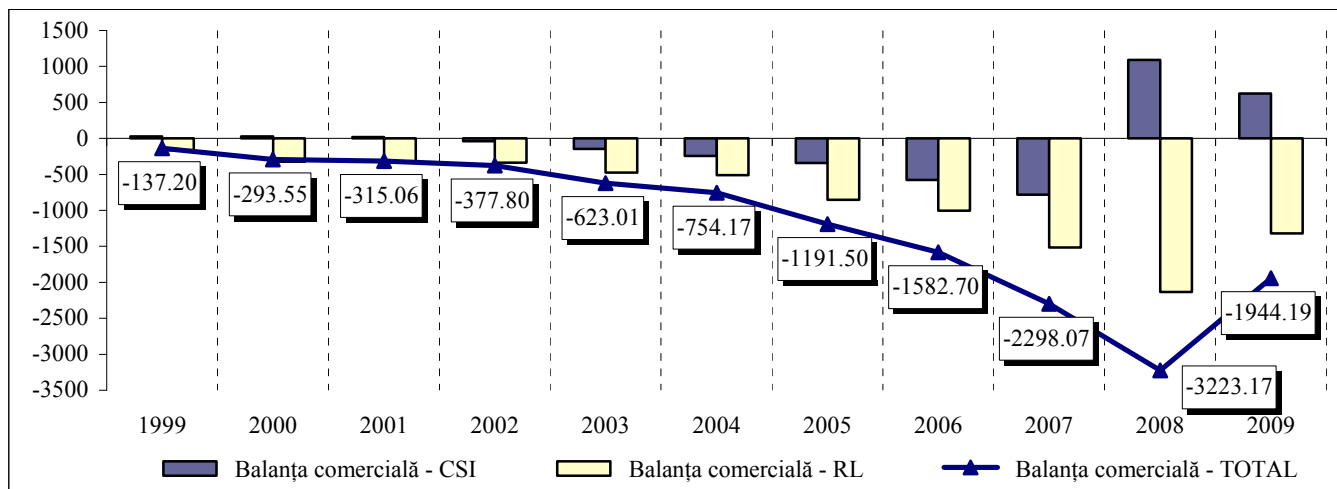

Similar anului precedent, schimburile comerciale cu bunuri atât cu CSI, cât și cu restul lumii au înregistrat solduri negative (diagrama 5): deficitul cu CSI a însumat 622.41 mil. USD (reducere cu 42.9 la sută față de anul precedent), iar cu restul lumii – 1321.78 mil. USD (diminuare cu 38.0 la sută).

Conform datelor Biroului Național de Statistică (BNS)¹, deficitul comercial în anul 2009 a constituit 1900.74 mil. USD, fiind cu 39.8 la sută mai mic comparativ cu anul precedent. Această reducere s-a produs pe seama diminuării soldurilor negative cu Ucraina, România, Rusia, Germania, China și Turcia. În comerțul exterior cu bunuri cu Kazahstan, Marea Britanie, Georgia, Uzbekistan și Azerbaidjan au fost înregistrate solduri pozitive, însă aceste țări nu au avut o contribuție semnificativă la micșorarea deficitului (tabelul 6).

Tabelul 6. Balanțele comerțului cu bunuri (f.o.b. - c.i.f.) pe grupuri de țări

	2005	2006	2007	2008	2009	Anul 2009 față de anul 2008
	milioane USD					%
Uniunea Europeană 27, din care:	-681.96	-796.15	-1146.01	-1531.04	-946.13	61.8
România	-250.65	-322.46	-453.29	-534.64	-299.87	56.1
Germania	-126.21	-144.89	-200.37	-303.11	-156.12	51.5
Polonia	-52.52	-46.39	-65.64	-83.02	-68.43	82.4
Ungaria	-26.55	-27.50	-55.70	-67.84	-52.13	76.8
Italia	8.80	-38.84	-61.96	-81.71	-50.25	61.5
Bulgaria	-34.22	-23.47	-30.42	-37.44	-39.95	106.7
Austria	-23.90	-18.17	-15.16	-48.79	-37.96	77.8
Grecia	-1.79	-8.55	-10.61	-19.31	-31.30	162.1
Olanda	-21.28	-15.60	-29.64	-43.79	-30.51	69.7
Lituania	-12.00	-14.58	-23.11	-38.10	-29.54	77.5
Cehia	-21.75	-24.58	-37.03	-49.50	-27.39	55.3
Belgia	-21.22	-22.87	-32.34	-37.99	-23.28	61.3
Spania	-9.57	-5.40	-13.89	-21.87	-20.29	92.8
Slovenia	-12.90	-17.73	-25.22	-30.19	-19.46	64.5
Franța	-30.72	-40.11	-40.29	-52.10	-18.75	36.0
Slovacia	-0.41	5.29	-13.65	-26.15	-14.73	56.3
Marea Britanie	-5.47	1.71	8.60	10.62	12.78	120.3
Țările balcanice, din care:	-61.38	-80.32	-116.95	-180.78	-121.87	67.4
Turcia	-56.76	-77.85	-117.69	-185.56	-121.85	65.7
CSI, din care:	-381.24	-633.43	-846.37	-1192.51	-702.62	58.9
Ucraina	-434.28	-434.55	-578.02	-780.67	-441.31	56.5
Rusia	44.07	-226.81	-268.09	-347.12	-251.57	72.5
Belarus	-13.56	-0.40	-39.27	-108.91	-53.38	49.0
Azerbaidjan	2.22	4.19	8.62	6.78	3.45	50.9
Uzbekistan	0.70	0.68	-10.71	-1.01	5.42	-
Georgia	5.06	2.90	2.5	4.80	7.07	147.3
Kazahstan	10.43	18.11	34.22	27.67	24.09	87.1
Alte țări, din care:	-76.40	-131.66	-238.46	-403.25	-220.12	54.6
China	-37.13	-66.34	-119.30	-200.19	-155.49	77.7
India	-6.71	-5.82	-8.11	-13.33	-11.22	84.2
Vietnam	-2.72	-3.87	-6.90	-11.11	-10.89	98.0
Emiratele Arabe Unite	-0.86	-5.70	-10.40	-21.81	-7.67	35.2
Coreea de Sud	-2.92	-12.17	-25.97	-25.41	-7.55	29.7
Israel	-6.69	-6.24	-10.56	-33.61	-6.29	18.7
SUA	8.96	-6.39	-14.85	-43.77	-5.28	12.1
Japonia	-2.45	-0.69	-2.79	-8.31	-3.69	44.4
Total	-1200.98	-1641.56	-2347.79	-3307.58	-1990.74	60.2

Sursa: BNS, selecții la import (prețuri c.i.f.) după principiul țării de livrare, fără exportul și importul efectuat de persoane fizice

În anul 2009, printre principalele țări de destinație ale mărfurilor din Republica Moldova se numără: Rusia, România, Italia, Ucraina, Belarus, Germania, Marea Britanie, Polonia, Turcia și Kazahstan. Volumul cumulativ al exporturilor în aceste țări a constituit 81.8 la sută din exporturile pentru perioada respectivă (diagrama 6).

Exporturile de bunuri în **Rusia** s-au redus în perioada de raportare cu 8.6 la sută față de anul precedent, până la 286.60 mil. USD (tabelul 7).

¹ Datele BNS nu includ ajustările la comerțul exterior cu bunuri operate de către Direcția bilanța de plăți a Băncii Naționale a Moldovei, cum ar fi exporturile / importurile efectuate de persoane fizice, reparații de bunuri, bunuri procurate în porturi de către cărăuși etc. Importurile sunt evaluate în prețuri c.i.f., repartitia pe țări a acestora fiind după principiul țării de livrare.

Diagrama 6. *Principalele țări de destinație a exporturilor Republicii Moldova*

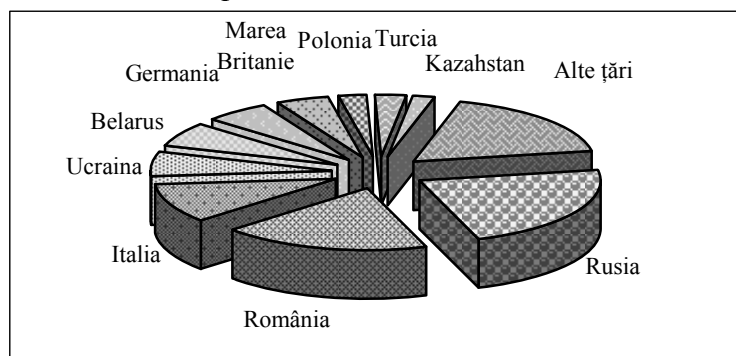

Sursa: BNS, fără exportul efectuat de persoane fizice

Printre cele mai importante categorii de bunuri exportate au fost: *fructe și nuci* – 65.55 mil. USD; *băuturi alcoolice* – 52.15 mil. USD; *produse farmaceutice* – 32.01 mil. USD, *preparate din legume sau fructe* – 22.99 mil. USD; *zahăr* – 19.28 mil. USD; *covoare și alte acoperitoare de podea din materiale textile* – 13.41 mil. USD; *mobilă* – 12.71 mil. USD (anexa 17).

Tabelul 7. *Exporturile de bunuri pe grupuri de țări*

	2005	2006	2007	2008	2009	Pondere în total		Anul 2009 față de anul 2008
						2008	2009	
	milioane USD					%		
Uniunea Europeană 27, din care:	443.38	537.66	679.27	820.13	668.09	51.5	51.9	81.5
România	111.66	155.56	211.18	335.82	239.64	21.1	18.6	71.4
Italia	133.44	116.87	140.17	167.05	135.71	10.5	10.5	81.2
Germania	47.43	51.92	86.28	63.77	75.46	4.0	5.9	118.3
Marea Britanie	11.14	27.34	34.12	52.27	60.30	3.3	4.7	115.4
Polonia	25.30	39.22	48.36	56.14	33.69	3.5	2.6	60.0
Franța	16.49	23.85	24.77	21.37	22.23	1.3	1.7	104.0
Grecia	4.83	5.89	9.64	9.01	17.06	0.6	1.3	189.3
Ungaria	14.74	14.63	5.07	18.48	13.20	1.2	1.0	71.4
Bulgaria	7.63	14.11	27.27	22.34	13.91	1.4	1.1	62.3
Olanda	6.53	9.29	14.40	13.15	10.94	0.8	0.8	83.2
Lituania	6.32	8.55	10.17	8.06	10.45	0.5	0.8	129.7
Austria	11.68	13.14	30.88	12.47	7.81	0.8	0.6	62.6
Slovacia	15.06	22.72	8.87	7.62	6.68	0.5	0.5	87.7
Belgia	14.56	14.13	11.22	9.65	5.55	0.6	0.4	57.5
Cehia	4.43	5.59	5.93	5.34	5.21	0.3	0.4	97.6
Țările balcanice, din care:	26.77	32.50	40.89	48.12	40.73	3.0	3.2	84.6
Turcia	24.66	28.46	32.09	33.44	33.10	2.1	2.6	99.0
CSI, din care:	551.36	424.15	550.24	623.05	499.96	39.2	38.8	80.2
Rusia	347.48	182.01	232.73	313.68	286.60	19.7	22.3	91.4
Ucraina	99.91	128.79	167.86	142.82	81.41	9.0	6.3	57.0
Belarus	71.16	73.98	81.97	92.66	80.79	5.8	6.3	87.2
Kazahstan	17.30	24.15	45.54	44.51	26.55	2.8	2.1	59.6
Georgia	5.25	4.06	3.41	6.34	8.57	0.4	0.7	135.2
Uzbekistan	1.90	2.80	3.70	8.09	6.69	0.5	0.5	82.7
Azerbaidjan	3.72	4.76	8.74	7.12	3.86	0.4	0.3	54.2
Alte țări, din care:	69.75	57.32	71.34	99.88	78.76	6.3	6.1	78.9
Elveția	7.39	14.23	22.58	39.69	21.69	2.5	1.7	54.6
SUA	37.48	16.23	15.18	15.10	12.21	0.9	0.9	80.9
Siria	4.84	4.32	2.58	3.90	6.68	0.2	0.5	171.3
Irak	1.96	1.65	1.57	3.85	5.49	0.2	0.4	142.6
Panama	3.62	3.55	0.08	4.59	4.69	0.3	0.4	102.2
Israel	0.69	1.27	1.39	1.34	4.33	0.1	0.3	de 3.2 ori
Iordania	0.99	0.32	0.81	0.06	3.19	-	0.2	de 53.2 ori
Total	1091.26	1051.63	1341.74	1591.18	1287.54	100.0	100.0	80.9

Sursa: BNS, fără exportul efectuat de persoane fizice

Valoarea exporturilor către **România**, în anul 2009, a înregistrat 239.64 mil. USD, reprezentând o reducere cu 28.6 la sută față de anul precedent. Cele mai importante categorii de bunuri exportate au fost: *fire, cabluri și alte conductoare electrice izolate* – 88.80 mil. USD; *îmbrăcăminte și accesorii de îmbrăcăminte* – 22.20 mil. USD; *uleiuri vegetale* – 11.40 mil. USD; *încălțăminte și părți de încălțăminte* – 9.51 mil. USD; *zahăr* – 9.00 mil. USD (anexa 19).

În anul 2009, Republica Moldova a exportat în **Italia** bunuri în valoare totală de 135.71 mil. USD, sau cu 18.8 la sută mai puțin comparativ cu anul precedent. În principal s-a exportat: *îmbrăcăminte și accesorii de îmbrăcăminte* – 87.37 mil. USD; *încălțăminte și părți de încălțăminte* – 11.21 mil. USD; *valize, geamantane, mape și tocuri din piele* – 10.59 mil. USD (anexa 22).

Exporturile de bunuri către **Ucraina** s-au redus cu 43.0 la sută față de anul 2008, înregistrând o valoare de 81.41 mil. USD. S-au efectuat exporturi semnificative de *uleiuri vegetale* – 17.66 mil. USD; *semințe și fructe oleaginoase* – 11.60 mil. USD; *băuturi alcoolice* – 13.56 mil. USD; *materiale textile și articole din acestea* – 4.75 mil. USD (anexa 18).

În perioada de raportare s-a înregistrat o reducere cu 12.8 la sută a exporturilor în **Belarus**, până la 80.79 mil. USD, cele mai mari fiind exporturile de *băuturi alcoolice* – 44.02 mil. USD și *produse vegetale* – 16.97 mil. USD (anexa 21).

În structura pe secțiuni a exporturilor, în anul 2009 au predominat: *produsele agroalimentare* – cu o pondere de 47.2 la sută și *materiale textile și articole din acestea* – cu o pondere de 20.0 la sută (tabelul 8).

Tabelul 8. *Exportul de bunuri, pe principalele secțiuni*

	2005	2006	2007	2008	2009	Pondere în totalul anului 2009	Anul 2009 față de anul 2008
	milioane USD					%	
I. Animale vii și produse ale regnului animal	17.21	16.23	13.58	10.14	9.15	0.7	90.2
II. Produse ale regnului vegetal	131.90	136.49	162.87	210.08	268.38	20.8	127.8
III. Grăsimi și uleiuri animaliere sau vegetale	37.80	34.86	55.26	62.89	50.71	3.9	80.6
IV. Produse alimentare; băuturi; tutun	395.96	276.37	275.97	311.93	281.00	21.8	90.1
V. Produse minerale	20.11	27.43	57.12	63.46	14.38	1.1	22.7
VI. Produse ale industriei chimice	15.60	20.81	27.16	32.97	57.57	4.5	174.6
VII. Materiale plastice, cauciuc și articole din acestea	11.83	15.99	33.08	38.19	26.86	2.1	70.3
VIII. Piei brute, piei tăbăcite; blănuri și produse din acestea	71.57	23.65	29.07	33.29	23.94	1.9	71.9
IX. Lemn și produse din lemn (fără mobilier)	2.29	3.98	4.32	5.39	3.91	0.3	72.5
X. Pastă de lemn, hârtie, carton și articole din acestea	11.83	18.40	27.34	16.71	7.82	0.6	46.8
XI. Materiale textile și articole din acestea	193.95	228.27	276.28	313.94	257.80	20.0	82.1
XII. Încălțăminte, pălării, umbrele și articole similare	26.60	30.95	40.25	48.00	26.38	2.0	55.0
XIII. Articole din piatră, ipsos, ciment, ceramică, sticlă și din materiale similare	18.73	32.58	51.28	52.51	25.82	2.0	49.2
XIV. Perle, pietre prețioase sau semiprețioase, metale prețioase, metale placate sau suflate cu metale prețioase și obiecte din acestea, bijuterii de fantezie, monede	0.15	0.14	0.05	0.22	0.37		168.2
XV. Metale comune și articole din acestea	48.74	75.84	110.50	119.12	29.42	2.3	24.7
XVI. Mașini și aparate; echipamente electrice; aparate de înregistrat sau de reprodus sunetul și imaginile	46.22	53.13	90.70	167.50	139.28	10.8	83.2
XVII. Vehicule, aeronave, vase și echipamente de transport	15.30	16.29	18.72	16.07	14.99	1.2	93.3
XVIII. Instrumente și aparate optice, fotografice, cinematografice, medico-chirurgicale; ceasuri; instrumente muzicale; părți și accesorii ale acestora	8.08	12.49	23.44	28.88	10.94	0.8	37.9
Altele	17.39	27.73	44.75	59.89	38.82	3.0	64.8
TOTAL	1091.26	1051.63	1341.74	1591.18	1287.54	100.0	80.9

Sursa: BNS, fără exportul persoanelor fizice

Exportul de produse agroalimentare a fost de 609.28 mil. USD, în creștere cu 2.4 la sută față de anul precedent, din care: *băuturi alcoolice* – 157.26 mil. USD; *fructe și nuci* – 125.45 mil. USD; *cereale* – 70.87 mil. USD; *uleiuri vegetale* – 50.71 mil. USD; *preparate din legume și fructe* – 50.14 mil. USD; *semințe de floarea-soarelui* – 37.81 mil. USD; *zahăr și produse zaharoase* – 34.68 mil. USD; *semințe de rapiță* – 22.63 mil. USD; *tutun și înlocuitori de tutun* – 15.65 mil. USD.

Valoarea totală a exporturilor de *materiale textile și articole din acestea* a fost de 257.80 mil. USD, din care *îmbrăcăminte și accesorii de îmbrăcăminte* au constituit 224.65 mil. USD, *covoarele și alte acoperitoare de podea* – 21.37 mil. USD.

Alte exporturi semnificative au fost: *mașini, aparate și echipamente electrice* – 107.16 mil. USD; *produse farmaceutice* – 45.28 mil. USD; *metale comune și articole din acestea* – 29.45 mil. USD; *încălțăminte și părți de încălțăminte* – 26.06 mil. USD; *sticlă și articole din sticlă* – 23.01 mil. USD; *materiale plastice și articole din acestea* – 19.95 mil. USD; *obiecte de piele* – 16.59 mil. USD.

Exporturile de băuturi alcoolice s-au redus cu 18.6 la sută comparativ cu anul 2008, însumând 157.26 mil. USD, cota acestora în totalul exporturilor a constituit 12.2 la sută. Principalele piețe de desfacere au rămas a fi cele tradiționale: Rusia, Belarus, Kazahstan și Ucraina (tabelul 9). Exporturile de vinuri au însumat 128.19 mil. USD, iar exporturile de divinuri – 22.90 mil. USD.

Tabelul 9. Exporturile de băuturi alcoolice

	2005	2006	2007	2008	2009	Ponderea în total					Anul 2009 față de anul 2008	Gradul de influență *
						2005	2006	2007	2008	2009		
	milioane USD					%					%	p.p.**
TOTAL	314.26	186.51	134.19	193.15	157.26	100.0	100.0	100.0	100.0	100.0	81.4	-18.6
Rusia	234.92	58.78	3.74	58.90	52.15	74.8	31.5	2.8	30.5	33.2	88.5	-3.5
Belarus	36.56	37.00	34.09	46.65	44.02	11.6	19.8	25.4	24.2	28.0	94.4	-1.4
Kazahstan	7.47	9.70	17.72	9.18	14.37	2.4	5.2	13.2	4.8	9.1	156.5	2.7
Ucraina	18.40	37.25	52.09	43.84	13.56	5.9	20.0	38.8	22.7	8.6	30.9	-15.7
Polonia	2.39	4.10	5.93	9.53	9.39	0.8	2.2	4.4	4.9	6.0	98.5	-0.1
Germania	1.37	1.80	1.91	1.78	4.22	0.4	1.0	1.4	0.9	2.7	de 2.4 ori	1.3
Georgia	1.76	1.48	0.56	2.24	3.67	0.6	0.8	0.4	1.2	2.3	163.8	0.7
Cehia	1.27	1.45	2.27	3.02	3.50	0.4	0.8	1.7	1.6	2.2	115.9	0.2
România	1.59	24.29	4.67	5.56	3.23	0.5	13.0	3.5	2.9	2.1	58.1	-1.2
SUA	0.79	1.22	1.21	1.56	1.81	0.3	0.7	0.9	0.8	1.2	116.0	0.1
Letonia	1.20	1.49	1.61	1.48	0.63	0.4	0.8	1.2	0.8	0.4	42.6	-0.4
Azerbaidjan	1.02	0.68	1.74	2.54	0.17	0.3	0.4	1.3	1.3	0.1	6.7	-1.2
Alte țări	5.52	7.27	6.65	6.87	6.54	1.8	3.9	5.0	3.6	4.2	95.2	-0.2

Sursa: BNS; * Gradul de influență a țărilor la creșterea (+), scăderea (-) exporturilor de băuturi alcoolice; ** puncte procentuale

Exportul de bunuri după prelucrare (lohn) a avut o pondere de 30.7 la sută din valoarea totală și s-a redus cu 14.7 la sută, până la 395.78 mil. USD (tabelul 10).

Această diminuare s-a produs ca urmare a reducerii exporturilor către două țări principale de destinație a acestor bunuri: România și Italia, respectiv cu 22.7 și 22.1 la sută. Deși exportul de bunuri după prelucrare a fost în creștere în Marea Britanie (cu 31.4 la sută) și Polonia (cu 23.4 la sută), din cauza ponderii reduse influența acestora asupra modificării totale a fost nesemnificativă.

Tabelul 10. Exportul de bunuri după prelucrare

	2008			2009			Modificare a ponderii	Anul 2009 față de anul 2008	Gradul de influență**
	Export de bunuri			Export de bunuri					
	total	după prelucrare	ponderea în total*	total	după prelucrare	ponderea în total*			
	mil. USD		%	mil. USD		%			
România	335.82	179.66	53.5	239.64	138.38	57.7	4.2	77.0	-8.9
Italia	167.05	151.75	90.8	135.71	118.20	87.1	-3.7	77.9	-7.2
Marea Britanie	52.27	33.80	64.7	60.30	44.42	73.7	9.0	131.4	2.3
Germania	63.77	28.87	45.3	75.46	30.74	40.7	-4.5	106.5	0.4
Turcia	33.44	23.47	70.2	33.10	22.66	68.5	-1.7	96.5	-0.2
Polonia	56.14	11.77	21.0	33.69	14.53	43.1	22.2	123.4	0.6
Franța	21.37	6.88	32.2	22.23	6.74	30.3	-1.9	98.0	-
Belgia	9.65	5.61	58.1	5.55	3.79	68.3	10.2	67.6	-0.4
Slovacia	7.62	3.77	49.5	6.68	3.79	56.7	7.3	100.5	-
Olanda	13.15	3.79	28.8	10.94	3.53	32.3	3.4	93.1	-0.1
SUA	15.10	2.75	18.2	12.21	1.15	9.4	-8.8	41.8	-0.3
Rusia	313.68	0.54	0.2	286.60	0.68	0.2	0.1	125.9	-
Alte țări	502.12	11.35	2.3	365.43	7.17	2.0	-0.3	63.2	-0.9
TOTAL	1591.18	464.01	29.2	1287.54	395.78	30.7	1.6	85.3	-14.7

Sursa: BNS; * ponderea exportului de bunuri după prelucrare în totalul exporturilor de bunuri în țara respectivă

** gradul de influență a țărilor la creșterea (+), scăderea (-) a exportului de bunuri după prelucrare; *** puncte procentuale

Conform datelor BNS, în anul 2009, principalii furnizori de mărfuri pentru Republica Moldova au rămas aceiași: România, Rusia, Ucraina, Germania, Italia, China, Turcia, Belarus, Polonia, Ungaria, țări cărora le revin 80.3 la sută din valoarea totală a importurilor (diagrama 7).

Diagrama 7. *Principalii furnizori de mărfuri ai Republicii Moldova în anul 2009*

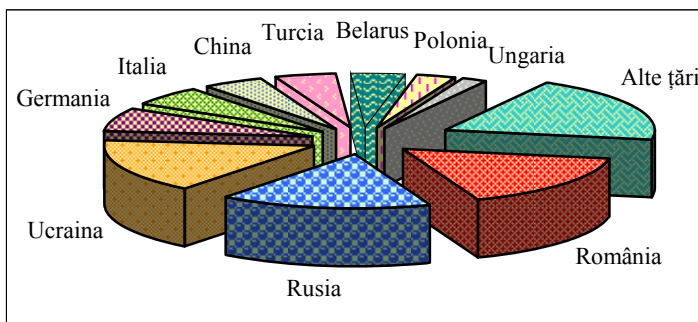

Sursa: BNS, (fără importul efectuat de persoane fizice), selecții la import după principiul țării de livrare

22.61 mil. USD; *piese izolante pentru mașini, aparate sau instalații electrice* – 19.56 mil. USD (anexa 19).

Cu toate că în anul 2009 **România** s-a aflat pe locul întâi în topul celor 10 țări care aprovizionează Republica Moldova, importurile din această țară s-au redus cu 38.0 la sută comparativ cu anul 2008 și au înregistrat o valoare de 539.51 mil. USD (tabelul 11). Cele mai importante categorii de bunuri au fost: *uleiuri din petrol sau din minerale bituminoase* – 166.83 mil. USD; *săpunuri, detergenți* – 18.35 mil. USD; *produse cosmetice* – 14.63 mil. USD; *fire, cabluri și alte conductoare electrice izolate* – 38.32 mil. USD; *materiale textile și articole din acestea* – 23.56 mil. USD; *materiale plastice și articole din acestea* –

Tabelul 11. *Importurile de bunuri pe grupuri de țări (prețuri c.i.f.)*

	2005	2006	2007	2008	2009	Pondere în total		Anul 2009 față de anul 2008
						2008	2009	
milioane USD						%		
Uniunea Europeană 27, din care:	1125.34	1333.81	1825.28	2351.17	1614.22	48.0	49.2	68.7
România	362.31	478.02	664.47	870.46	539.51	17.8	16.5	62.0
Germania	173.64	196.81	286.65	366.88	231.58	7.5	7.1	63.1
Italia	124.64	155.71	202.13	248.76	185.96	5.1	5.7	74.8
Polonia	77.82	85.61	114.00	139.16	102.12	2.8	3.1	73.4
Ungaria	41.29	42.13	60.77	86.32	65.33	1.8	2.0	75.7
Bulgaria	41.85	37.58	57.69	59.78	53.86	1.2	1.6	90.1
Grecia	6.62	14.44	20.25	28.32	48.36	0.6	1.5	170.8
Marea Britanie	16.61	25.63	25.52	41.65	47.52	0.9	1.4	114.1
Austria	35.58	31.31	46.04	61.26	45.77	1.3	1.4	74.7
Olanda	27.81	24.89	44.04	56.94	41.45	1.2	1.3	72.8
Franța	47.21	63.96	65.06	73.47	40.98	1.5	1.3	55.8
Lituania	18.32	23.13	33.28	46.16	39.99	0.9	1.2	86.6
Cehia	26.18	30.17	42.96	54.84	32.60	1.1	1.0	59.4
Belgia	35.78	37.00	43.56	47.64	28.83	1.0	0.9	60.5
Spania	13.65	11.40	15.55	23.13	21.48	0.5	0.7	92.9
Slovacia	15.47	17.43	22.52	33.77	21.41	0.7	0.7	63.4
Slovenia	13.74	18.97	26.32	31.66	20.07	0.6	0.6	63.4
Țările balcanice, din care:	88.15	112.82	157.84	228.90	162.60	4.7	5.0	71.0
Turcia	81.42	106.31	149.78	219.00	154.95	4.5	4.7	70.8
CSI, din care:	932.60	1057.58	1396.61	1815.56	1202.58	37.1	36.7	66.2
Rusia	303.41	408.82	500.82	660.80	538.17	13.5	16.4	81.4
Ucraina	534.19	563.34	745.88	923.49	522.72	18.9	15.9	56.6
Belarus	84.72	74.38	121.24	201.57	134.17	4.1	4.1	66.6
Alte țări, din care:	146.15	188.98	309.80	503.13	298.88	10.3	9.1	59.4
China	37.75	66.71	120.30	202.45	156.40	4.1	4.8	77.3
Elveția	17.07	21.32	28.43	33.64	23.92	0.7	0.7	71.1
SUA	28.52	22.62	30.03	58.87	17.49	1.2	0.5	29.7
Total	2292.24	2693.19	3689.53	4898.76	3278.28	100.0	100.0	66.9

Sursa: BNS (fără importul efectuat de persoane fizice), selecții la import după principiul țării de livrare

Importurile din **Rusia** au însumat 538.17 mil. USD, diminuându-se cu 18.6 la sută față de anul precedent. În special s-a importat: *gaz de sondă și alte hidrocarburi gazoase* – 313.45 mil. USD, constituind 58.2 la sută din importurile din Rusia; *produse alimentare, băuturi, tutun* – 51.73 mil. USD; *produse ale industriei chimice* – 32.47 mil. USD; *mașini și aparate* – 29.85 mil. USD; *uleiuri din petrol sau din minerale bituminoase* – 18.08 mil. USD (anexa 17).

Importurile din **Ucraina** s-au micșorat cu 43.4 la sută și au însumat 522.72 mil. USD, din care: *țigări, trabucuri și țigarete* – 69.00 mil. USD; *fontă, fier, oțel și articole din acestea* – 55.89 mil. USD;

uleiuri din petrol sau din minerale bituminoase – 45.69 mil. USD; produse ale industriei chimice – 39.54 mil. USD; produse ale regnului vegetal – 30.77 mil. USD; articole din piatră, ipsos, ciment, ceramică, sticlă și din materiale similare – 25.00 mil. USD; materiale plastice și articole din acestea – 21.04 mil. USD (anexa 18).

Importurile din **Germania** s-au redus cu 36.9 la sută comparativ cu anul precedent, înregistrând valoarea de 231.58 mil. USD. În principal s-au importat: *mașini și aparate* – 54.25 mil. USD; *vehicule terestre, părți și accesorii ale acestora* – 46.43 mil. USD; *materiale textile și articole din acestea* – 23.14 mil. USD; *medicamente* – 17.68 mil. USD; *materiale plastice, cauciuc și articole din acestea* – 14.41 mil. USD (anexa 20).

Din **Italia** s-au importat mărfuri în valoare de 185.96 mil. USD, din care: *materiale textile și articole din acestea* – 61.13 mil. USD; *mașini și aparate, echipamente electrice și mecanice* – 29.61 mil. USD; *medicamente* – 22.33 mil. USD; *piei brute și tăbăcite, blănuri și articole din acestea* – 11.94 mil. USD (anexa 22).

În structura importurilor pe secțiuni de bunuri, la fel ca și în anul 2008, cea mai mare pondere – de 21.9 la sută, a revenit *produselor minerale*, al căror import a însumat 718.18 mil. USD (tabelul 12).

Printre alte secțiuni de bunuri importate cu valori semnificative au fost: *mașini și aparate* – 467.49 mil. USD; *materiale textile și articole din acestea* – 244.38 mil. USD; *produse farmaceutice* – 172.22 mil. US; *vehicule terestre, părți și accesorii ale acestora* – 151.81 mil. USD; *materiale plastice și articole din acestea* – 144.59 mil. USD; *fontă, fier, oțel și articole din acestea* – 126.39 mil. USD.

Tabelul 12. Importul de bunuri pe principalele secțiuni (prețuri c.i.f.)

	2005	2006	2007	2008	2009	Ponderea în totalul anului 2009	Anul 2009 față de anul 2008
	milioane USD					%	
I. Animale vii și produse ale regnului animal	57.19	51.92	61.67	100.32	75.28	2.3	75.0
II. Produse ale regnului vegetal	65.02	72.76	150.37	166.76	132.57	4.0	79.5
III. Grăsimi și uleiuri animale sau vegetale	9.89	11.12	16.02	20.88	16.07	0.5	77.0
IV. Produse alimentare; băuturi; tutun	147.47	179.80	237.85	343.42	289.69	8.8	84.4
V. Produse minerale	504.66	663.73	788.42	1126.00	718.18	21.9	63.8
VI. Produse ale industriei chimice	232.29	223.26	317.68	416.76	365.95	11.2	87.8
VII. Materiale plastice. cauciuc și articole din acestea	139.74	168.54	224.92	276.80	186.54	5.7	67.4
VIII. Piei brute, piei tăbăcite; blănuri și produse din acestea	69.57	22.80	27.50	33.18	26.29	0.8	79.2
IX. Lemn și articole din lemn (fără mobilier)	43.62	52.08	67.66	89.30	64.83	2.0	72.6
X. Pastă de lemn, hârtie, carton și articole din acestea	82.25	75.52	101.42	117.21	87.94	2.7	75.0
XI. Materiale textile și articole din acestea	179.86	206.54	249.60	285.43	244.38	7.5	85.6
XII. Încălțăminte, pălării, umbrele și articole similare	12.20	17.89	21.38	30.89	22.20	0.7	71.9
XIII. Articole din piatră, ipsos, ciment, ceramică, sticlă și din materiale similare	67.28	79.93	102.16	138.70	86.57	2.6	62.4
XIV. Perle, pietre prețioase sau semiprețioase, metale prețioase, metale placate sau suflate cu metale prețioase și obiecte din acestea, bijuterii de fantezie, monede	6.43	6.40	8.83	10.87	8.02	0.2	73.8
XV. Metale comune și articole din acestea	160.59	219.42	336.70	372.51	183.75	5.6	49.3
XVI. Mașini și aparate; echipamente electrice; aparate de înregistrat sau de reprodus sunetul și imaginile	312.99	379.80	544.64	765.52	467.49	14.3	61.1
XVII. Vehicule, aeronave, vase și echipamente de transport	130.32	162.39	286.09	390.59	157.33	4.8	40.3
XVIII. Instrumente și aparate optice, fotografice, cinematografice, medico-chirurgicale; ceasornicărie; instrumente muzicale; părți și accesorii ale acestora	26.98	33.49	51.80	74.63	56.07	1.7	75.1
Altele	43.89	65.80	94.82	138.99	89.13	2.7	64.1
TOTAL	2292.24	2693.19	3689.53	4898.76	3278.28	100.0	66.9

Sursa: BNS (fără importul efectuat de persoanele fizice), selecții la import după principiul țării de livrare

În anul 2009, Republica Moldova a importat *resurse energetice* în valoare de 652.99 mil. USD (prețuri f.o.b.), cu 27.7 la sută mai puțin față de 2008 (tabelul 13). Principalii furnizori de resurse energetice în 2009 au fost Rusia (46.0 la sută din volumul total de resurse energetice importate), România (25.8 la sută), Belarus (10.8 la sută) și Ucraina (9.7 la sută).

Volumul fizic al *gazului natural* importat a scăzut cu 8.2 la sută, până la 1126.27 mil. m³, provenind în întregime din Rusia. Volumul combustibilului importat s-a modificat după cum urmează:

păcura – a crescut de 3.1 ori; *combustibilul diesel* – s-a micșorat cu 9.1 la sută; *benzinele auto* – s-a majorat cu 3.0 la sută; *cărbunele* – s-a micșorat cu 34.8 la sută.

Tabelul 13. *Importul de resurse energetice (prețuri f.o.b.)*

	Unitatea de măsură	2005	2006	2007	2008	2009	Pondere în totalul anului 2009	Anul 2009 față de anul 2008
							%	
Resurse energetice-total	mil. USD	425.86	544.89	644.70	903.24	652.99	100.0	72.3
Din CSI	mil. USD	280.70	335.93	407.31	546.79	435.87	66.7	79.7
Cărbune	mil. USD mii tone	9.49 165.60	12.05 170.47	15.83 179.71	19.28 148.50	10.48 132.88	1.6	54.4 89.5
Gaz natural	mil. USD mil. m ³	97.14 1418.55	170.20 1418.16	203.13 1305.41	256.50 1226.90	267.45 1126.27	41.0	104.3 91.8
Combustibil	mil. USD	174.07	153.68	188.35	271.01	157.94	24.2	58.3
Păcură	mil. USD mii tone	2.88 12.98	4.56 16.53	1.62 5.48	6.35 14.00	14.25 45.83	2.2	224.4 327.4
Combustibil diesel	mil. USD mii tone	99.92 198.34	91.71 154.90	118.32 186.09	178.85 188.04	92.71 176.47	14.2	51.8 93.8
Benzine auto	mil. USD mii tone	35.34 73.72	13.49 21.36	19.64 30.40	18.69 21.70	11.52 21.30	1.8	61.6 98.2
Altele	mil. USD	35.93	43.92	48.77	67.12	39.46	6.0	58.8
Din restul lumii	mil. USD	145.16	208.96	237.39	356.45	217.12	33.3	60.9
Cărbune	mil. USD mii tone	0.01 0.07	0.10 1.63	0.00 0.01	13.12 57.32	0.20 1.35	-	1.5 2.4
Păcură	mil. USD mii tone	0.00 0.00	0.19 0.39	1.30 2.36	0.60 0.77	0.22 0.42	-	36.7 54.5
Combustibil diesel	mil. USD mii tone	61.85 115.61	92.83 152.99	100.18 144.94	160.70 163.27	82.98 142.72	12.7	51.6 87.4
Benzine auto	mil. USD mii tone	76.00 140.86	107.00 171.83	125.32 177.12	167.06 189.75	123.81 196.53	19.0	74.1 103.6
Altele	mil. USD	7.30	8.84	10.59	14.97	9.91	1.5	66.2

Repartiția pe țări a importurilor de resurse energetice este prezentată în diagrama 8.

Diagrama 8. *Repartiția pe țări a principalelor produse energetice importate în 2009*

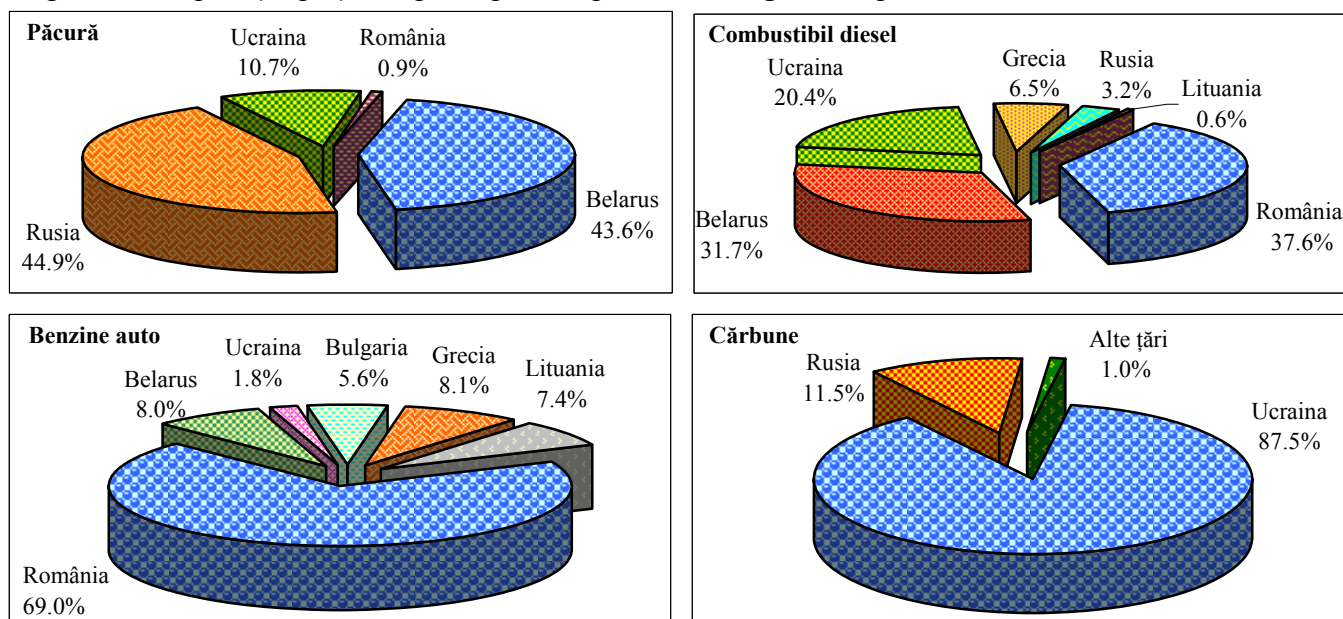

Notă: Ponderi în volumul fizic importat

În perioada raportată s-a renunțat la cea mai mare parte a importurilor de energie electrică din Ucraina în favoarea surselor interne. Evoluția comerțului exterior cu energie electrică este prezentată în tabelul 14.

Tabelul 14. Importul și exportul de energie electrică (prețuri f.o.b.)

	2005		2006		2007		2008		2009	
	cantitatea mil. kw/h	valoarea, mil USD	cantitatea mil. kw/h	valoarea, mil USD	cantitatea mil. kw/h	valoarea, mil USD	cantitatea mil. kw/h	valoarea, mil USD	cantitatea mil. kw/h	valoarea, mil USD
Export	13.92	0.50								
România	13.92	0.50								
Import	1600.22	38.21	2881.54	73.14	2931.37	87.33	2958.06	137.96	6.90	0.36
Ucraina*	1600.22	38.21	2881.54	73.14	2931.37	87.33	2958.06	137.96	6.90	0.36

* import net

3.2.2 Servicii

În anul 2009, **balanța serviciilor** a înregistrat un sold deficitar, în valoare de 43.98 mil. USD, raportul acestuia la PIB constituind 0.8 la sută (diagrama 9).

Volumul comerțului exterior cu servicii s-a micșorat cu 17.6 la sută până la 1381.74 mil. USD, din care: 28.8 la sută au revenit comerțului cu țările CSI și 71.2 la sută – cu restul lumii (diagrama 10).

Diagrama 9. Soldul balanței serviciilor



Diagrama 10. Balanța comerțului exterior cu servicii pe zone geografice (mil. USD)



În anul 2009 s-au diminuat atât serviciile prestate de rezidenți în exterior – cu 20.1 la sută, până la 668.88 mil. USD, cât și cele acordate de către nerezidenți Republicii Moldova – cu 15.0 la sută, până la 712.86 mil. USD (tabelul 15).

Tabelul 15. Serviciile în dinamică

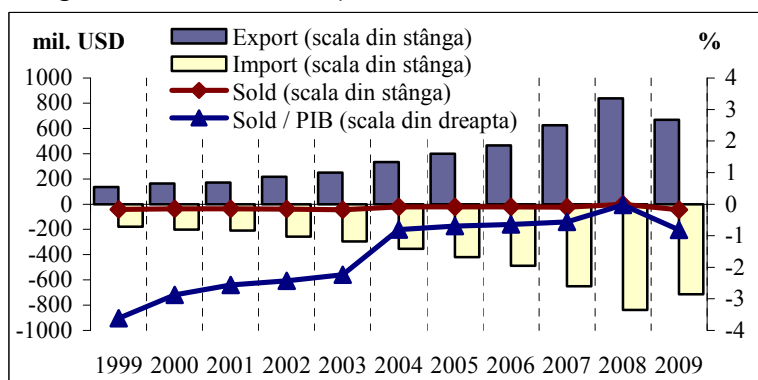
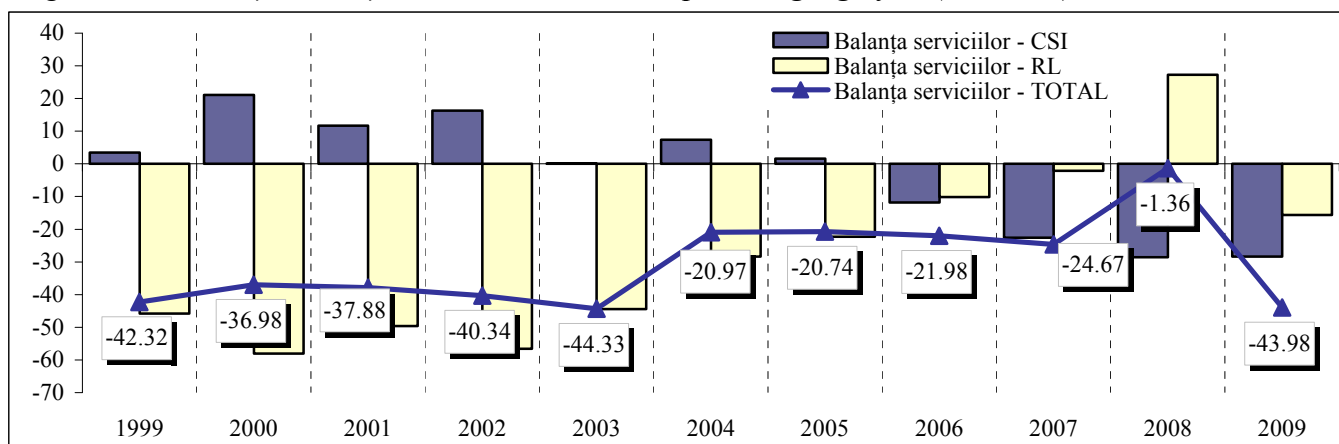
	2005	2006	2007	2008	2009	Anul 2009 față de anul 2008
	mil. USD					%
BALANȚA SERVICIILOR	-20.74	-21.98	-24.67	-1.36	-43.98	de 32.3 ori
Export	398.94	465.66	625.46	837.28	668.88	79.9
Import	-419.68	-487.64	-650.13	-838.64	-712.86	85.0
Transport	22.47	24.87	18.48	32.12	-3.29	-
Export	169.55	196.95	263.76	357.04	253.48	71.0
Import	-147.08	-172.08	-245.28	-324.92	-256.77	79.0
Călătorii	-38.04	-74.38	-64.91	-75.73	-74.75	98.7
Export	103.18	115.17	167.68	211.96	168.29	79.4
Import	-141.22	-189.55	-232.59	-287.69	-243.04	84.5
Comunicații	32.09	42.19	48.12	67.19	66.06	98.3
Export	59.37	71.19	85.67	114.56	105.21	91.8
Import	-27.28	-29.00	-37.55	-47.37	-39.15	82.6
Alte servicii	-37.26	-14.66	-26.36	-24.94	-32.00	128.3
Export	66.84	82.35	108.35	153.72	141.90	92.3
Import	-104.10	-97.01	-134.71	-178.66	-173.90	97.3

3.2.3 Venituri

Diagrama 11. Soldul veniturilor

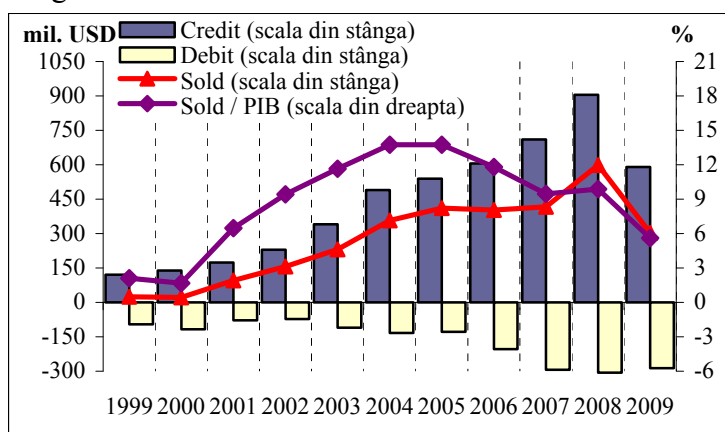

Balanța veniturilor a înregistrat un excedent în valoare de 302.93 mil. USD, raportul căruia la PIB a constituit 5.6 la sută (diagrama 11).

Valoarea intrărilor de venituri a fost de 590.00 mil. USD, înregistrând o reducere de 34.8 la sută comparativ cu anul precedent, iar ieșirile de venituri au însumat 287.07 mil. USD, micșorându-se cu 6.3 la sută față de anul precedent (tabelul 16).

Veniturile din munca rezidenților în străinătate au fost estimate la 563.42 mil. USD, ceea ce reprezintă 95.5 la sută din totalul intrărilor de venituri.

Tabelul 16. Balanța veniturilor în dinamică

	2005	2006	2007	2008	2009	Anul 2009 față de anul 2008
	mil. USD					%
Venituri	410.89	402.53	416.41	598.60	302.93	50.6
Credit	539.27	605.91	710.07	905.01	590.00	65.2
Debit	-128.38	-203.38	-293.66	-306.41	-287.07	93.7
Compensare pentru muncă	476.83	522.60	592.89	763.00	497.12	65.2
Credit	520.00	573.00	649.00	842.02	563.42	66.9
Debit	-43.17	-50.40	-56.11	-79.00	-66.30	83.9
Venituri din investiții directe și de portofoliu	-42.18	-99.39	-170.35	-140.25	-138.02	98.4
Credit	5.12	10.94	15.09	16.47	19.50	118.4
Debit	-47.30	-110.33	-185.44	-156.72	-157.52	100.5
Dividende și profituri distribuite	-6.11	-55.31	-54.17	-41.50	-137.90	de 3.3 ori
Credit			0.04	0.04	0.14	de 3.5 ori
Debit	-6.11	-55.31	-54.21	-41.54	-138.04	de 3.3 ori
Venit reinvestit și profituri nedistribuite (-) / pierderi (+)	-27.35	-41.59	-112.81	-98.70	11.56	-
Debit	-27.35	-41.59	-112.81	-98.70	11.56	-
Dobânzi	-8.72	-2.49	-3.37	-0.05	-11.68	de 233.6 ori
Credit	5.12	10.94	15.05	16.43	19.36	117.8
Debit	-13.84	-13.43	-18.42	-16.48	-31.04	188.3
Venituri din alte investiții	-23.76	-20.68	-6.13	-24.15	-56.17	de 2.3 ori
Credit	14.15	21.97	45.98	46.54	7.08	15.2
Debit	-37.91	-42.65	-52.11	-70.69	-63.25	89.5

Soldul negativ înregistrat la veniturile din investiții s-a majorat cu 18.1 la sută comparativ cu anul precedent și a atins valoarea de 194.19 mil. USD.

Principalele plăți preconizate conform orarului pentru serviciul procentual au fost următoarele: al obligațiunilor de stat – 0.36 mil. USD, al împrumuturilor BNM – 0.85 mil. USD, al împrumuturilor guvernamentale – 18.26 mil. USD, al împrumuturilor băncilor comerciale – 13.09 mil. USD și al împrumuturilor întreprinderilor din alte sectoare – 51.60 mil. USD (inclusiv serviciul celor primite de la companii afiliate – 30.68 mil. USD).

De menționat că pe parcursul anului 2009 plățile efective de dividende către investitori străini au constituit 138.04 mil. USD.

3.2.4 Transferuri curente

Diagrama 12. Soldul balanței transferurilor

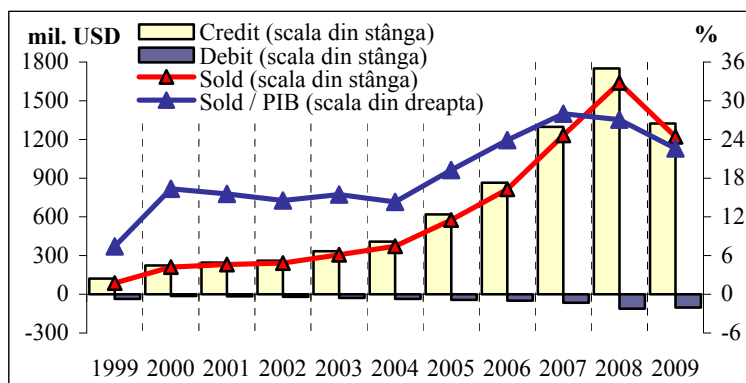

În anul 2009, **transferurile curente** au înregistrat un excedent în valoare de 1220.63 mil. USD, raportul acestuia la PIB a fost de 22.6 la sută, în comparație cu anul 2008, când constituia 27.1 la sută (diagrama 12).

Intrările de transferuri unilaterale s-au diminuat în anul 2009 cu 24.4 la sută față de anul precedent, iar ieșirile – cu 7.3 la sută (tabelul 17).

În perioada raportată, valoarea granturilor și asistenței tehnice acordate Republicii Moldova de către organismele internaționale și guvernele străine a fost de 247.56 mil. USD.

Intrările de ajutor umanitar înregistrate de statistica vamală au fost evaluate la 21.43 mil. USD.

Transferurile curente efectuate de angajații ce lucrează peste hotare mai mult de un an au fost estimate la 635.21 mil. USD.

Cotizațiile internaționale plătite au însumat 5.02 mil. USD.

Tabelul 17. Transferurile curente unilaterale în dinamică

	2005	2006	2007	2008	2009	Anul 2009 față de anul 2008
	milioane USD					%
Balanța transferurilor curente	575.54	814.29	1232.28	1638.80	1220.63	74.5
Credit	618.76	864.28	1297.34	1750.29	1323.99	75.6
Debit	-43.22	-49.99	-65.06	-111.49	-103.36	92.7
Granturi și asistență tehnică	132.09	150.80	214.64	276.44	246.62	89.2
Credit	132.84	152.27	214.98	277.71	247.56	89.1
Debit	-0.75	-1.47	-0.34	-1.27	-0.94	74.0
Învățământ și perfecționarea cadrelor	16.86	15.67	31.55	35.40	28.47	80.4
Credit	17.53	16.43	32.17	35.68	28.96	81.2
Debit	-0.67	-0.76	-0.62	-0.28	-0.49	175.0
Ajutor umanitar	9.84	10.50	7.88	59.37	21.42	36.1
Credit	9.99	10.50	7.93	59.41	21.43	36.1
Debit	-0.15	-	-0.05	-0.04	-0.01	25.0
Cotizații în organizații internaționale	-4.68	-5.85	-3.90	-5.82	-5.00	85.9
Credit		0.05	0.06	0.09	0.02	22.2
Debit	-4.68	-5.90	-3.96	-5.91	-5.02	84.9
Transferuri ale angajaților	391.98	596.36	826.47	1032.77	627.24	60.7
Credit	395.08	602.82	842.26	1046.02	635.21	60.7
Debit	-3.10	-6.46	-15.79	-13.25	-7.97	60.2
Alte transferuri curente	29.45	46.81	155.64	240.64	301.88	125.4
Credit	63.32	82.21	199.94	331.38	390.81	117.9
Debit	-33.87	-35.40	-44.30	-90.74	-88.93	98.0

3.3 CONTUL DE CAPITAL ȘI FINANCIAR

Contul de capital și financiar al balanței de plăți a consemnat în anul 2009 un excedent în valoare de 406.84 mil. USD (diagrama 13), determinat de sprijinul financiar din partea Fondului Monetar Internațional, de amânarea unor plăți de către agenții economici, precum și de diminuarea activelor oficiale de rezervă ale statului.

Diagrama 13. Contul de capital și financiar – componente principale (mil. USD)

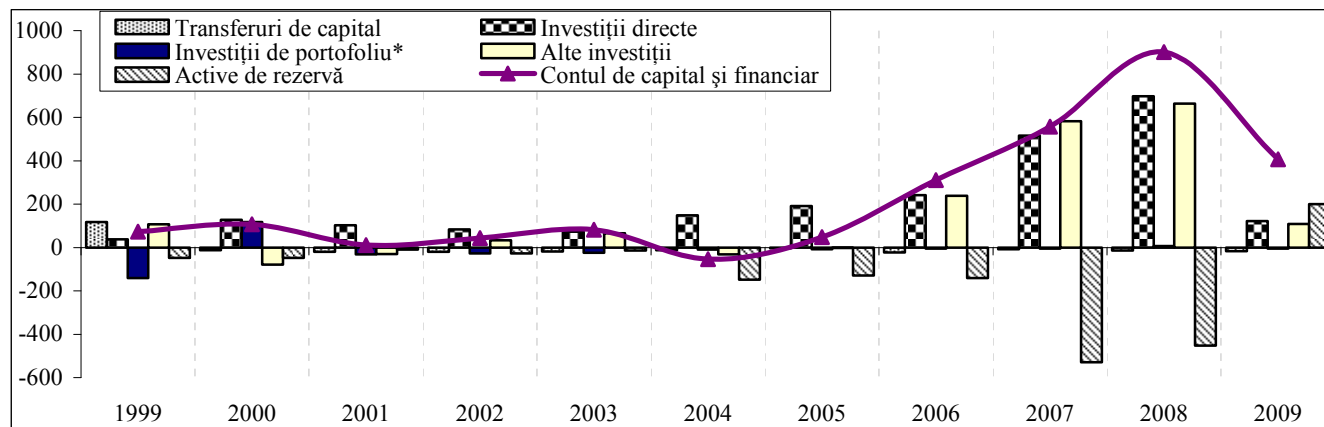

* inclusiv derivate financiare

3.3.1 Contul de capital

Transferurile de capital au înregistrat ieșiri nete în valoare de 17.54 mil. USD.

3.3.2 Contul financiar

Tabelul 18. Activele și pasivele externe, fluxuri nete

	2005	2006	2007	2008	2009
	milioane USD				
Contul financiar	51.39	333.40	564.76	915.58	424.38
Active externe	-209.51	-189.52	-511.49	-416.05	-17.10
Investiții directe	0.16	0.93	-17.36	-16.08	-6.76
Investiții de portofoliu	-1.19	-0.21	-0.07	-0.04	-0.25
Derivate financiare	-1.69	-0.12	-0.52	-0.06	-0.08
Alte investiții	-78.17	-49.36	35.32	52.14	-210.56
credite comerciale	-25.67	17.42	-7.61	76.30	44.86
împrumuturi			-6.00	1.80	4.20
valută și depozite	-52.50	-66.78	48.93	-25.96	-259.62
Active de rezervă	-128.62	-140.76	-528.86	-452.01	200.55
Pasive externe	260.90	522.92	1076.25	1331.63	441.48
Investiții directe	190.70	239.72	533.62	712.77	127.84
Investiții de portofoliu	-5.76	-4.58	-4.44	6.42	-5.57
Derivate financiare	0.10	0.31	0.05	1.00	0.42
Alte investiții	75.86	287.47	547.02	611.44	318.79
credite comerciale	60.10	44.89	107.08	131.16	90.70
împrumuturi	-7.51	203.49	332.55	397.51	-58.78
valută și depozite	12.64	53.32	60.56	53.12	-46.64
alte pasive	10.63	-14.23	46.83	29.65	149.31
alocări de DST					184.20

Operațiunile financiare s-au soldat în anul 2009 cu un excedent în valoare de 424.38 mil. USD (tabelul 18).

Activele externe (creanțele) nete s-au majorat cu 17.10 mil. USD, determinate de majorarea netă a activelor externe sub formă de valută și depozite cu 259.62 mil. USD. De menționat că activele oficiale de rezervă ale statului s-au diminuat cu 200.55 mil. USD, în valoare netă.

Angajamentele externe nete au crescut cu 441.48 mil. USD, în principal ca urmare a majorării arieratelor (alte pasive) agenților economici din alte sectoare, precum și

a alocării Republicii Moldova (alături de alte state) de drepturi speciale de tragere (DST) în cadrul noului instrument financiar aplicat de către Fondul Monetar Internațional în scopul temperării impactului crizei economice globale.

Creanțele și angajamentele financiare externe, acumulate în economia Republicii Moldova la sfârșitul anului 2009, sunt specificate în poziția investițională internațională.

3.3.2.1 Investiții directe

Investițiile directe nete realizate *peste hotare*, pe parcursul anului 2009, de către agenții economici rezidenți au fost evaluate la 6.76 mil. USD, fiind determinate de vărsările nete în capitalul social în valoare de 8.20 mil. USD, conform datelor raportate (tabelul 19).

Intrările de *investiții străine directe* în economia națională au fost evaluate la 360.01 mil. USD, diminuându-se față de anul precedent de 2.4 ori. Această scădere a fost determinată de diminuarea participațiilor la capital de 2.3 ori, până la 209.53 mil. USD.

În cadrul creditării intragrup, agenții economici rezidenți au valorificat de la investitorii străini împrumuturi în sumă de 151.76 mil. USD; în același timp, conform orarului urmau să fie rambursate 184.10 mil. USD, efectiv fiind achitate 103.36 mil. USD, restul sporind arieratele.

Tabelul 19. *Investițiile directe (mil. USD)*

	2005		2006		2007		2008		2009	
	intrări	ieșiri	intrări	ieșiri	intrări	ieșiri	intrări	ieșiri	intrări	ieșiri
Investiții directe	258.86	68.00	362.82	122.17	609.24	92.98	870.86	174.17	363.40	242.32
<i>peste hotare</i>	1.60	1.44	2.41	1.48	0.18	17.54	7.10	23.18	3.39	10.15
<i>în economia națională</i>	257.26	66.56	360.41	120.69	609.06	75.44	863.76	150.99	360.01	232.17
capital social	98.81	19.18	129.12	10.10	249.79	22.41	481.21	39.51	209.53	47.97
sector bancar	2.22	4.42	33.18		39.98		30.06		25.45	
alte sectoare	96.59	14.76	95.94	10.10	209.81	22.41	451.15	39.51	184.08	47.97
venit reinvestit și profituri nedistribuite (+) / pierderi (-)	27.35		41.59		112.81		98.70		-11.56	
sector bancar	8.45		7.09		27.57		22.68		-21.48	
alte sectoare	18.90		34.50		85.24		76.02		9.92	
alt capital (alte sectoare)	131.10	47.38	189.70	110.59	246.46	53.03	283.85	111.48	162.04	184.20
creanțe față de investitorii străini			6.08	6.29	5.24		7.69	22.84	10.28	0.10
angajamente față de investitorii străini	131.10	47.38	183.62	104.30	241.22	53.03	276.16	88.64	151.76	184.10
Structura fluxurilor de investiții directe în economia națională (%)	100.0	100.0	100.0	100.0	100.0	100.0	100.0	100.0	100.0	100.0
sector bancar	4.1	6.6	11.2		11.1		6.1		1.1	
alte sectoare	95.9	93.4	88.8	100.0	88.9	100.0	93.9	100.0	98.9	100.0

Diagrama 14. *Investițiile străine directe în economia națională, dinamică anuală (mil. USD)*

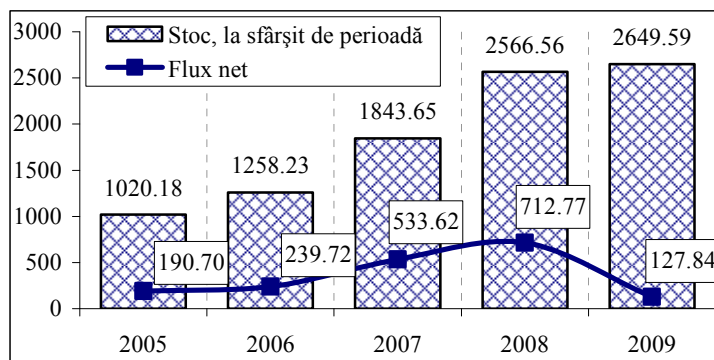

Stocul de investiții străine directe acumulat la sfârșitul anului 2009 a fost evaluat la 2649.59 mil. USD (diagrama 14), din care: *participațiile la capital și venitul reinvestit* – 2002.56 mil. USD și *creditele intragrup (alt capital)* – 647.03 mil. USD. Stocul de ISD pe cap de locuitor a constituit 743 USD.

Distribuția pe ramuri a stocului de investiții străine directe sub formă de capital social acumulat în economia națională, conform datelor BNS, este prezentată în diagrama 15.

Distribuția geografică a investițiilor străine directe în capitalul social, acumulate în economia națională, arată că ponderea majoră (51.1 la sută) aparține investitorilor din țările Uniunii Europene; celor din țările CSI le revin 12.9 la sută, iar investitorilor din alte țări – 36.0 la sută (diagrama 16). Stocul ISD în capitalul social, originare din UE, s-a majorat pe parcursul anului 2009, comparativ cu situația la 31.12.2008, cu 0.9 la sută, din CSI – cu 4.2 la sută, din alte țări – cu 12.0 la sută.

Diagrama 15. Investițiile străine directe – capital social acumulat până la 31.12.2009, pe ramuri

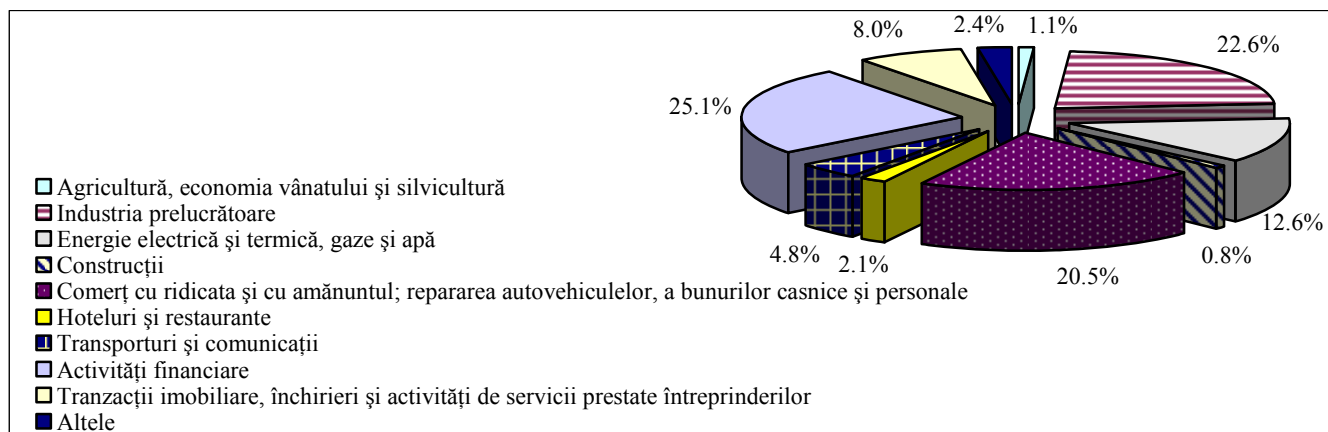

Sursa: în baza datelor BNS

Diagrama 16. Investițiile străine directe – capital social acumulat până la 31.12.2009, pe zone geografice

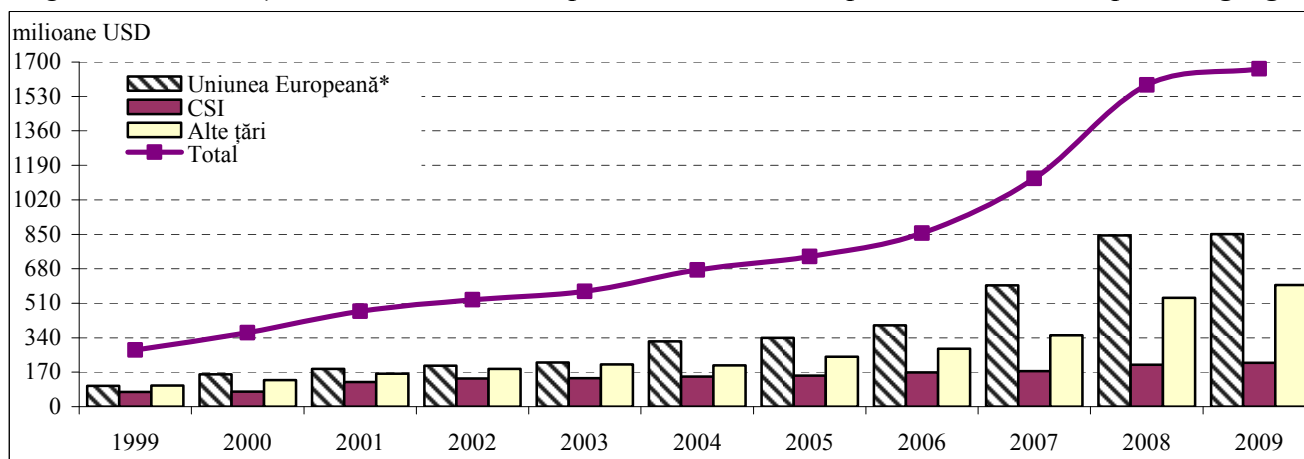

* în componența celor 27 de țări

Repartiția pe principalele țări de origine a capitalului social acumulat în economia națională la sfârșitul anului 2009 este reflectată în diagrama 17.

Diagrama 17. Stocul investițiilor străine directe în capitalul social, pe principalele țări (mil. USD)

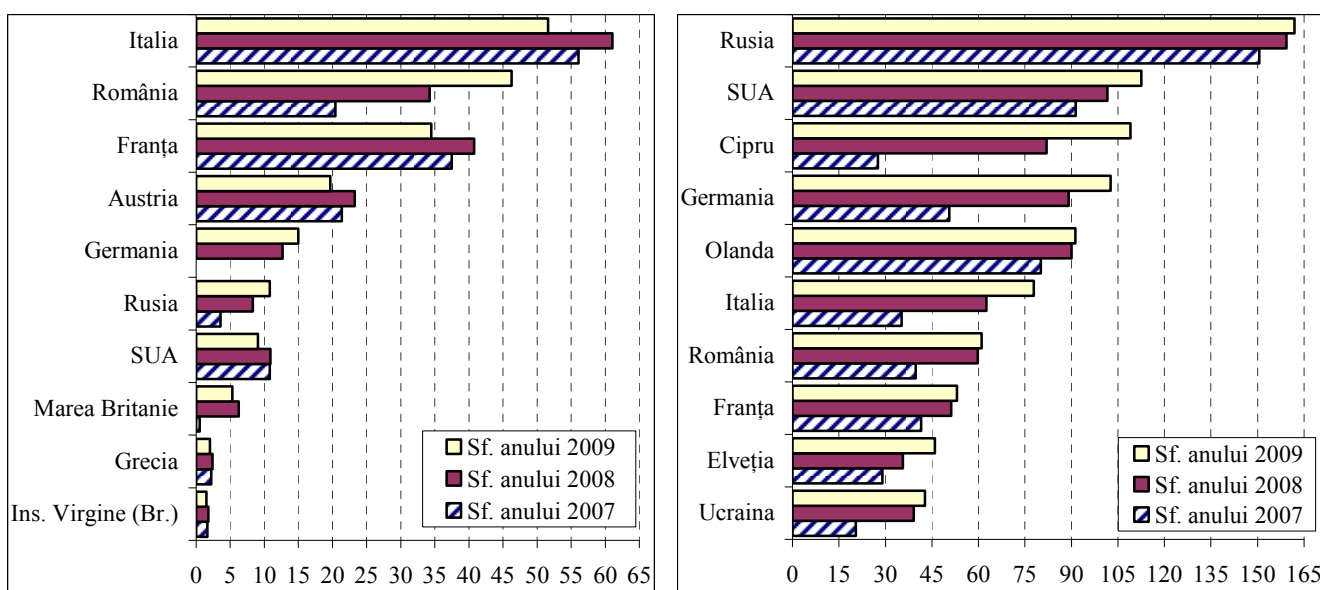

3.3.2.2 Investiții de portofoliu

Tabelul 20. Investițiile de portofoliu (milioane USD)

	2005	2006	2007	2008	2009
Investiții de portofoliu	-6.95	-4.79	-4.51	6.38	-5.82
Active (tranzacții cu titluri emise de nerezidenți)	-1.19	-0.21	-0.07	-0.04	-0.25
Titluri de participare		-0.21	-0.07	-0.03	-0.25
Alte sectoare		-0.21	-0.07	-0.03	-0.25
Obligațiuni și alte titluri de creanță	-1.19			-0.01	
Bănci	-1.19			-0.01	
Pasive (tranzacții cu titluri emise de rezidenți)	-5.76	-4.58	-4.44	6.42	-5.57
Titluri de participare	0.60	1.78	1.72	11.36	2.39
Bănci	0.56	1.66	1.47	10.98	-0.52
vânzarea acțiunilor	2.47	1.73	1.65	12.38	0.01
răscumpărarea acțiunilor	-1.91	-0.07	-0.18	-1.40	-0.53
Alte sectoare	0.04	0.12	0.25	0.38	2.91
vânzarea acțiunilor	0.20	0.25	0.79	0.66	3.07
răscumpărarea acțiunilor	-0.16	-0.13	-0.54	-0.28	-0.16
Obligațiuni și alte titluri de angajamente	-6.36	-6.36	-6.35	-6.36	-6.35
Sector guvernamental	-6.36	-6.36	-6.35	-6.36	-6.35
Instrumente ale pieței monetare			0.19	1.42	-1.61
Sector guvernamental			0.19	1.42	-1.61
vânzarea bonurilor de trezorerie			0.19	4.56	
răscumpărarea bonurilor de trezorerie				-3.14	-1.61

Notă: Tranzacțiile nerezident – nerezident nu sunt reflectate în bilanța de plăți.

Investițiile de portofoliu (tabelul 20) au înregistrat ieșiri nete în valoare de 5.82 mil. USD, determinate de serviciul euroobligațiunilor.

3.3.2.3 Derivate financiare

Derivatele financiare ce includ swap-urile valutare efectuate de băncile licențiate s-au soldat în 2009 cu intrări nete în valoare de 0.34 mil. USD.

3.3.2.4 Alte investiții

Alte investiții s-au soldat cu intrări nete de capital în valoare de 108.23 mil. USD: creanțele financiare externe (activele – diagrama 18) majorându-se cu 210.56 mil. USD, iar angajamentele față de nerezidenți (pasivele – diagrama 19) – cu 318.79 mil. USD.

În anul 2009, achitățile nete efectuate de către nerezidenți ale creditelor comerciale acordate anterior de agenții economici autohtoni (active) au fost evaluate la 44.86 mil. USD, iar creșterea netă a creditelor comerciale primite de la partenerii străini (pasive) – la 90.70 mil. USD.

Activele externe sub formă de valută și depozite s-au majorat pe parcursul anului 2009 cu 259.62 mil. USD în valoare netă, din care activele băncilor licențiate au sporit cu 186.77 mil. USD, iar cele ale agenților economici din alte sectoare și ale persoanelor fizice – cu 72.85 mil. USD. Această majorare poate fi explicată prin convertirea unei părți importante a depozitelor din moneda națională în depozite valutare.

De menționat că depozitele nerezidenților în băncile licențiate autohtone (pasive) s-au diminuat cu 46.64 mil. USD, în valoare netă.

Diagrama 18. Alte investiții – active financiare (mil. USD)

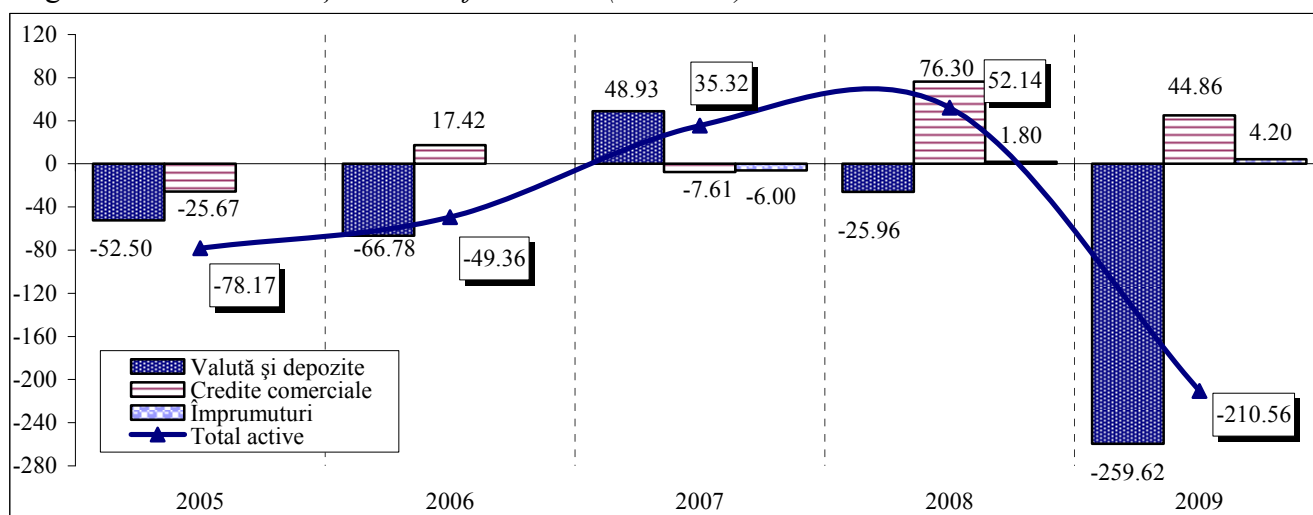

Notă: (-) creștere

Diagrama 19. Alte investiții – pasive financiare* (mil. USD)

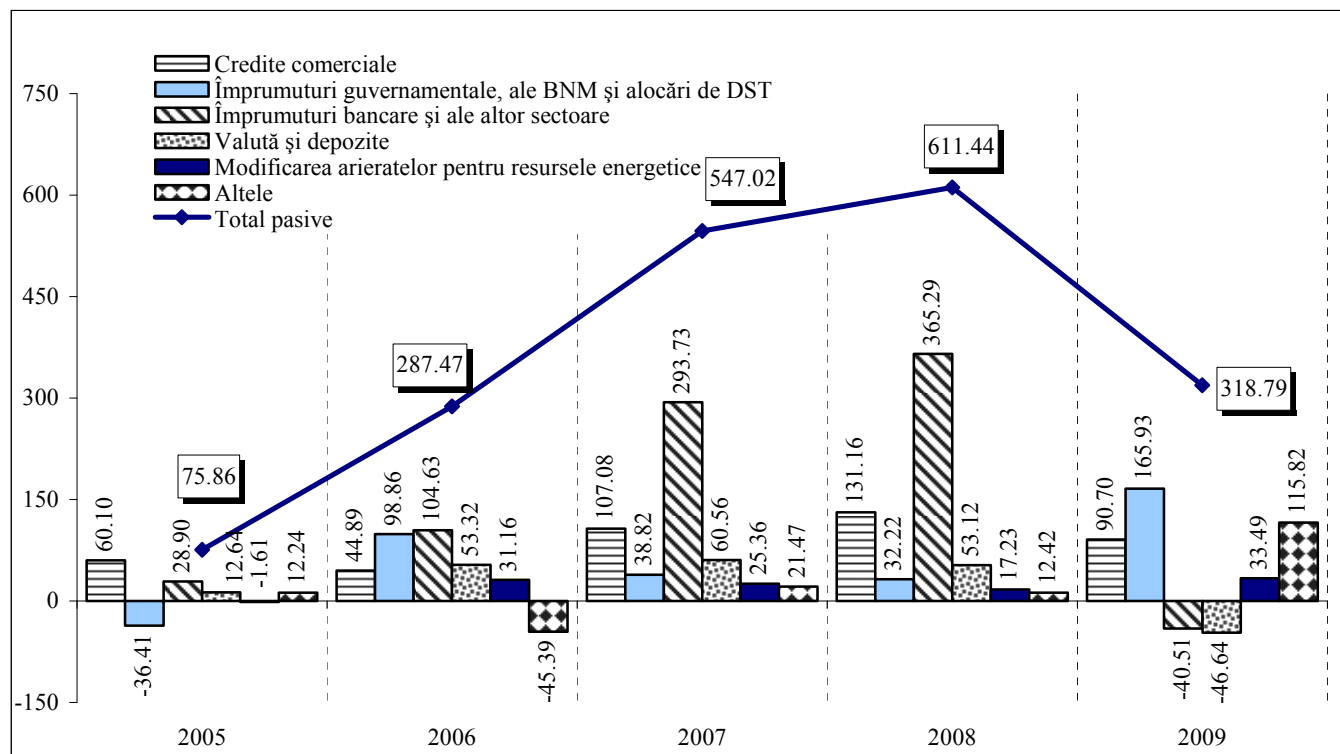

* inclusiv împrumuturile reeșalonate

Împrumuturile externe repartizate pe sectoare sunt prezentate în tabelul 21.

Tabelul 21. Împrumuturi externe (mil. USD)

	2005		2006		2007		2008		2009	
	valorifi- cări	rambur- sări	valorifi- cări	rambur- sări	valorifi- cări	rambur- sări	valorifi- cări	rambur- sări	valorifi- cări	rambur- sări
Împrumuturi ale autorităților monetare (BNM de la FMI)		21.62	65.15	24.10	33.27	22.05	37.56	25.43		14.86
Împrumuturi guvernamentale din care: reeșalonate	25.91	40.70	118.84	61.03	79.28	51.68	74.82	54.73	41.19	44.60
			87.71	14.44	31.94	21.18	31.52	21.74		
Împrumuturi bancare pe termen lung	15.48	14.29	24.61	17.61	161.27	39.36	226.10	62.16	100.04	155.65
pe termen scurt	15.48	12.29	24.61	17.61	151.13	39.36	171.51	54.21	98.04	107.47
		2.00			10.14		54.59	7.95	2.00	48.18
Împrumuturi ale altor sectoare pe termen lung	130.44	102.73	187.73	90.10	307.64	135.82	476.22	274.87	184.72	169.62
pe termen scurt	120.61	94.51	185.34	87.80	270.07	128.07	418.34	203.14	169.64	151.82
din care: reeșalonate	2.51	10.50								
pe termen scurt	9.83	8.22	2.39	2.30	37.57	7.75	57.88	71.73	15.08	17.80
TOTAL	171.83	179.34	396.33	192.84	581.46	248.91	814.70	417.19	325.95	384.73
TOTAL fără cele reeșalonate	169.32	168.84	308.62	178.40	549.52	227.73	783.18	395.45	325.95	384.73

În anul 2009 Banca Națională a Moldovei a rambursat Fondului Monetar Internațional 14.86 mil. USD din împrumuturile primite anterior.

Guvernul Republicii Moldova a valorificat noi împrumuturi din exterior în valoare de 41.19 mil. USD și a rambursat 44.60 mil. USD.

Băncile licențiate au atras din străinătate 100.04 mil. USD, rambursând 155.65 mil. USD din împrumuturile contractate anterior.

Agenții economici din alte sectoare au împrumutat din exterior 184.72 mil. USD. Spre rambursare conform orarului au fost preconizate 169.62 mil. USD, realmente s-au achitat 154.33 mil. USD, sumele neachitate (arieratele) fiind înregistrate la alte pasive.

În cadrul alocărilor de către FMI ale drepturilor speciale de tragere (DST) pentru asigurarea lichidității, Republica Moldova a primit 117.71 mil. DST (184.20 mil. USD): 91.33 mil. DST (142.66

mil. USD) – în luna august 2009 în cadrul alocării generale și 26.38 mil. DST (41.54 mil. USD) – în luna septembrie, în cadrul alocării speciale.

Tabelul 22. *Alte pasive (mil. USD)*

	2005	2006	2007	2008	2009
Alte pasive	10.63	-14.23	46.83	29.65	149.31
Sector guvernamental	16.89	-60.90	-0.13		
acumularea arieratelor la principal	17.34	19.35	21.18	21.74	
acumularea arieratelor la dobândă	0.54	6.74	10.76	9.78	
achitarea arieratelor la principal	-0.70	-0.05	-0.09		
achitarea arieratelor la dobândă	-0.29		-0.04		
reeșalonarea arieratelor		-86.94	-31.94	-31.52	
Alte sectoare	-6.26	46.67	36.66	39.95	149.31
acumularea arieratelor la principal	14.07	47.20	51.77	60.60	159.01
acumularea arieratelor la dobândă	3.12	2.28	2.54	4.77	19.79
achitarea arieratelor la principal	-9.79	-2.81	-17.63	-25.42	-29.49
achitarea arieratelor la dobândă	-0.21		-0.02		
reeșalonarea arieratelor	-4.81				
anularea arieratelor	-8.64				
Sector bancar			10.30	-10.30	

Alte pasive (arierate și alte angajamente neonorate la scadență) pe parcursul anului 2009 s-au acumulat în valoare netă de 149.31 mil. USD (tabelul 22), ceea ce reprezintă integral arieratele agenților economici din alte sectoare.

3.3.2.5 Active oficiale de rezervă

La sfârșitul anului 2009 *activele oficiale de rezervă* ale statului au însumat 1480.26 mil. USD (diagrama 20).

Rezervele statului s-au diminuat ca rezultat al tranzacțiilor efective reflectate în balanța de plăți cu 200.55 mil. USD, al reevaluării prețurilor instrumentelor financiare – cu 6.88 mil. USD și s-au majorat ca urmare a fluctuației ratei de schimb a altor valute față de dolarul SUA cu 15.28 mil. USD.

Diagrama 20. *Activele oficiale de rezervă ale Republicii Moldova, la sfârșit de perioadă*

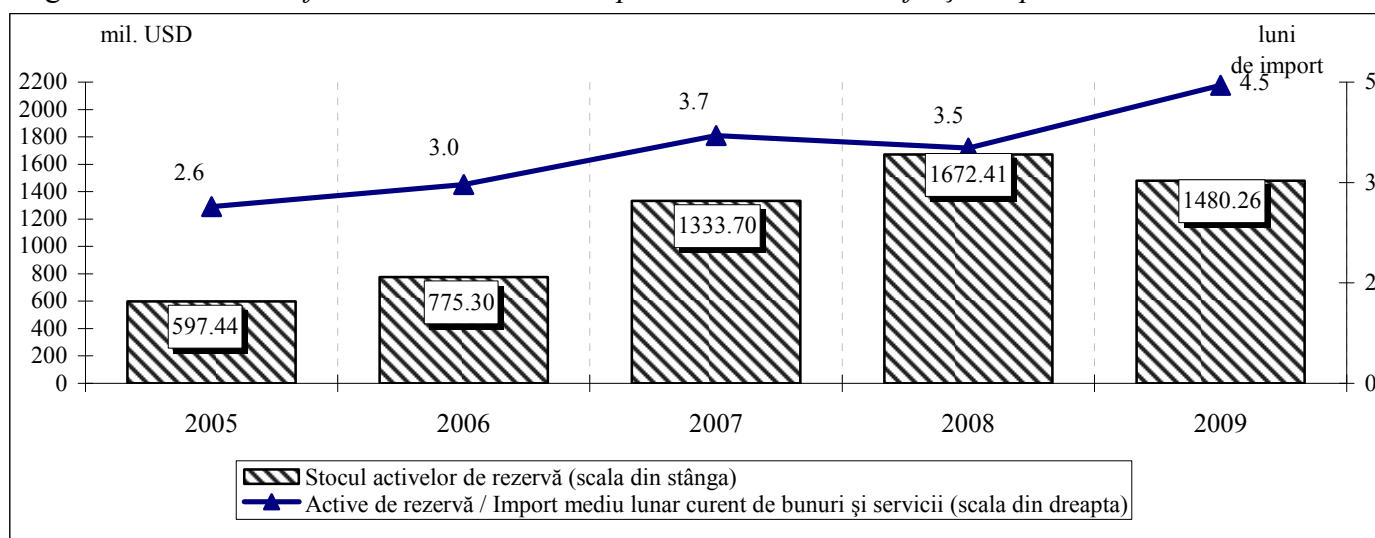

- Printre tranzacțiile efective ce au influențat volumul activelor oficiale de rezervă, de menționat:
- vânzările nete de devize străine pe piața valutară internă, în urma cărora activele oficiale de rezervă s-au diminuat cu 219.84 mil. USD;
 - reducerea de către BNM a ratei rezervelor obligatorii în valută străină ale băncilor licențiate, ce a condiționat diminuarea netă a rezervelor cu 166.94 mil. USD;
 - alocările de DST de către FMI ce au rezultat în majorarea cu 184.20 mil. USD a rezervelor;
 - plățile pentru serviciul datoriei externe – 85.14 mil. USD, pentru întreținerea ambasadelor – 7.00 mil. USD, pentru cotizații în organizațiile internaționale – 3.39 mil. USD.

3.4 PREZENTAREA ANALITICĂ A BALANȚEI DE PLĂȚI

 Tabelul 23. *Sinteza balanței de plăți a Moldovei în prezentare analitică (mil. USD)*

	2005	2006	2007	2008	2009
CONTUL CURENT	-247.74	-392.55	-726.27	-1049.05	-533.96
Bunuri	-1191.50	-1582.70	-2298.07	-3223.17	-1944.19
Servicii	-20.74	-21.98	-24.67	-1.36	-43.98
Venituri	410.89	402.53	416.41	598.60	302.93
Transferuri curente	553.61	809.60	1180.06	1576.88	1151.28
CONTUL DE CAPITAL ȘI FINANCIAR	170.82	337.30	995.69	1259.55	71.84
Transferuri de capital	-16.87	-22.78	-7.96	-14.61	-17.54
Investiții directe, inclusiv în economia națională	178.06 177.90	240.65 239.72	516.26 533.62	696.69 712.77	121.08 127.84
Investiții de portofoliu	-6.95	-4.79	-4.51	6.38	-5.82
Active	-1.19	-0.21	-0.07	-0.04	-0.25
Pasive	-5.76	-4.58	-4.44	6.42	-5.57
Derivate financiare	-1.59	0.19	-0.47	0.94	0.34
Alte investiții	18.17	124.03	492.37	570.15	-26.22
Active	-78.17	-49.36	35.32	52.14	-210.56
Pasive	96.34	173.39	457.05	518.01	184.34
împrumuturi*	23.60	75.18	279.11	344.03	-43.92
gubernamentale	-14.79	-29.90	-14.62	-21.26	-3.41
bancare	1.19	7.00	121.91	163.94	-55.61
ale altor sectoare	37.20	98.08	171.82	201.35	15.10
alte fluxuri de capital	72.74	98.21	177.94	173.98	44.06
alocări de DST					184.20
Erori și omisiuni	178.25	77.24	117.25	86.16	57.77
BALANȚA GLOBALĂ	101.33	21.99	386.67	296.66	-404.35
Finanțarea	-101.33	-21.99	-386.67	-296.66	404.35
Împrumutul de la FMI (net)	-21.62	41.05	11.22	12.13	-14.86
Modificarea activelor de rezervă**	-128.62	-140.76	-528.86	-452.01	200.55
Finanțarea excepțională	48.91	77.72	130.97	143.22	218.66
Transferuri unilaterale	34.97	4.69	52.22	61.92	69.35
anularea datoriei	13.04				
granturi interguvernamentale	21.93	4.69	52.22	61.92	69.35
Investiții directe	12.80				
- investiții directe determinate de reducerea datoriei	2.00				
- investiții directe - altele	10.80				
Alte investiții – pasive	13.14	73.48	78.75	81.30	149.31
- împrumuturi guvernamentale pentru susținerea balanței de plăți			10.28	9.83	
- împrumuturi reeșalonate	2.51	87.71	31.94	31.52	
- arierate (nete), inclusiv cele aferente reeșalonării	10.63	-14.23	36.53	39.95	149.31
Achitări în avans / plăți ulterioare reeșalonate	-12.00	-0.45			

* fără cele reeșalonate

**(-) – majorare, (+) – micșorare

În prezentare analitică balanța globală, în anul 2009, a înregistrat un deficit în valoare de 404.35 mil. USD. Finanțarea excepțională a constituit 218.66 mil. USD, formându-se din următoarele componente:

- granturile pentru suportul bugetar în sumă de 69.35 mil. USD, din care 52.96 mil. USD au fost primite în trimestrul IV de la Comisia Europeană;
- arieratele agenților economici din alte sectoare acumulate pe parcursul anului în sumă netă de 149.31 mil. USD, formate din plățile amânate aferente atât împrumuturilor de la investitorii direcți – 96.60 mil. USD, cât și altor împrumuturi externe – 19.22 mil. USD, precum și din restanțe la achitarea importurilor de resurse energetice – 33.49 mil. USD.

IV. STATISTICA OPERAȚIUNILOR BANCARE INTERNAȚIONALE

Pe parcursul anului 2009 sistemul bancar național a înregistrat intrări de fluxuri financiare în valoare de 41391.05 mil. USD și ieșiri – de 41824.14 mil. USD, astfel ieșirile depășind intrările cu 433.09 mil. USD (tabelul 24).

Tabelul 24. *Dinamica fluxurilor financiare internaționale agregate înregistrate în sistemul bancar național (milioane USD)*

	2005	2006	2007	2008			2009		
				Total	din care		Total	din care	
					UE	CSI		UE	CSI
Total:									
Intrări, din care:	22934.98	37653.10	53299.95	43612.93	22795.14	9563.49	41391.05	21256.41	2768.92
pentru bunuri	1051.80	1051.06	1391.35	1442.44	615.96	542.26	1067.30	500.32	353.58
pentru servicii	291.16	344.43	484.79	673.04	281.22	140.08	525.75	196.05	113.00
Granturi și asistență	66.75	56.31	107.87	148.97	91.00	2.78	174.54	101.07	13.72
Transferurile persoanelor fizice	683.25	854.55	1218.23	1660.09	474.12	1006.83	1182.02	327.76	662.19
Ieșiri, din care:	22802.93	38300.19	53134.38	43948.11	23732.05	7376.59	41824.14	21861.69	3143.57
pentru bunuri	2097.72	2459.24	3495.47	4415.72	2008.70	1347.13	2857.36	1288.41	953.48
pentru servicii	275.23	289.62	417.60	554.73	314.08	112.32	500.03	249.81	111.68
Granturi și asistență	0.79	1.49	0.35	1.28	0.33	0.16	0.95	0.35	0.39
Transferurile persoanelor fizice	13.11	21.02	45.96	68.23	24.80	25.12	58.89	23.18	19.76
BNM									
intrări	5519.08	5027.90	3491.24	4594.04	3136.87	640.55	10605.23	8282.79	378.14
ieșiri	5533.04	5026.14	3440.59	4593.44	3477.13	295.58	10584.23	8327.16	808.05
Bănci licențiate									
intrări	17415.90	32625.20	49808.71	39018.89	19658.27	8922.94	30785.82	12973.62	2390.78
ieșiri	17269.89	33274.05	49693.79	39354.67	20254.92	7081.01	31239.91	13534.53	2335.52

Volumul operațiunilor bancare cu statele Uniunii Europene s-a redus comparativ cu anul precedent, intrările diminuându-se cu 6.8 la sută, iar ieșirile – cu 7.9 la sută. Ponderea acestora a constituit 51.4 la sută din totalul intrărilor și 52.3 la sută din totalul ieșirilor.

Volumul operațiunilor bancare cu CSI s-a diminuat comparativ cu anul precedent de 3.5 ori la intrări și de 2.3 ori la ieșiri, înregistrând o pondere de 6.7 sută din totalul intrărilor și de 7.5 la sută din totalul ieșirilor.

Volumul operațiunilor aferente comerțului exterior cu bunuri s-a micșorat față de anul 2008 cu 26.0 la sută la încasări și cu 35.3 la sută la plăți. Ponderea acestor operațiuni în fluxurile financiare internaționale a fost de 2.6 la sută la intrări și 6.8 la sută la ieșiri, ele încheindu-se cu un sold negativ în valoare de 1790.06 mil. USD. Gradul de acoperire a plăților pentru importuri de bunuri prin încasările din exporturi de bunuri a constituit 37.4 la sută, majorându-se față de cel din anul 2008 cu 4.7 puncte procentuale.

Pe parcursul anului 2009, încasările pentru servicii prestate nerezidenților și plățile pentru servicii acordate de nerezidenți, efectuate prin intermediul băncilor, s-au micșorat cu 21.9 și cu 9.9 la sută, respectiv, față de anul 2008. Gradul de acoperire a plăților prin încasări la servicii a fost de 105.1 la sută. Cea mai însemnată pondere în operațiunile aferente serviciilor a revenit celor pentru transport, care au deținut 40.6 la sută din încasări și 39.9 la sută din plăți, micșorându-se față de anul precedent cu 33.3 și 17.6 la sută, respectiv. De asemenea, cote importante în încasări și plăți pentru servicii au fost înscrise la: călătorii (24.1 și 23.6 la sută din totalul serviciilor, respectiv), comunicații (12.0 și 6.4 la sută), servicii de informatizare și informaționale (4.0 și 4.8 la sută), servicii juridice, contabile și de consultanță (2.0 și 4.9 la sută), de asigurare (1.0 și 4.9 la sută), servicii guvernamentale (2.6 și 2.9 la sută), de publicitate (2.9 și 1.1 la sută).

În anul 2009 încasările în cadrul asistenței din exterior s-au majorat față de anul 2008 cu 17.2 la sută și au constituit 174.54 mil. USD.

Persoanele fizice au primit din străinătate prin intermediul băncilor licențiate mijloace bănești în valoare de 1182.02 mil. USD (tabelul 25), din care 83.1 la sută – prin sisteme de transfer internațional. Transferurile persoanelor fizice din Moldova în străinătate au constituit 58.89 mil. USD.

Tabelul 25. *Transferuri de mijloace bănești din străinătate efectuate în favoarea persoanelor fizice prin intermediul băncilor licențiate, dinamică anuală (milioane USD)*

	Trimestrul I		Trimestrul II		Trimestrul III		Trimestrul IV		Anual	
	total intrări	inclusiv prin STIB*	total intrări	inclusiv prin STIB*	total intrări	inclusiv prin STIB*	total intrări	inclusiv prin STIB*	total intrări	inclusiv prin STIB*
2005	120.05	83.70	181.78	136.34	197.13	151.54	184.29	142.93	683.25	514.51
2006	149.45	112.21	204.52	155.57	249.22	197.00	251.36	201.76	854.55	666.54
2007	209.44	160.13	265.30	210.27	367.83	303.64	375.66	312.64	1,218.23	986.68
2008	320.67	261.56	435.21	357.03	506.51	424.84	397.70	342.74	1,660.09	1,386.17
2009	225.69	181.47	289.03	238.42	331.53	278.68	335.77	283.66	1,182.02	982.23

* STIB – Sisteme de transfer internațional de bani

Agenții economici și persoanele fizice preferă să efectueze tranzacții externe prin intermediul sistemului bancar național în dolari SUA (diagrama 21), care în anul 2009 au deținut o pondere de 55.9 la sută din totalul intrărilor (în creștere față de 2008 cu 6.4 puncte procentuale) și 56.4 la sută din totalul ieșirilor (în creștere cu 2.6 puncte procentuale).

În operațiile ce țin de comerțul cu bunuri și servicii dolarul SUA a reprezentat 49.9 la sută din încasări și 58.4 la sută din plăți.

Diagrama 21. *Structura valutară a fluxurilor financiare înregistrate în sistemul bancar național (milioane USD)*

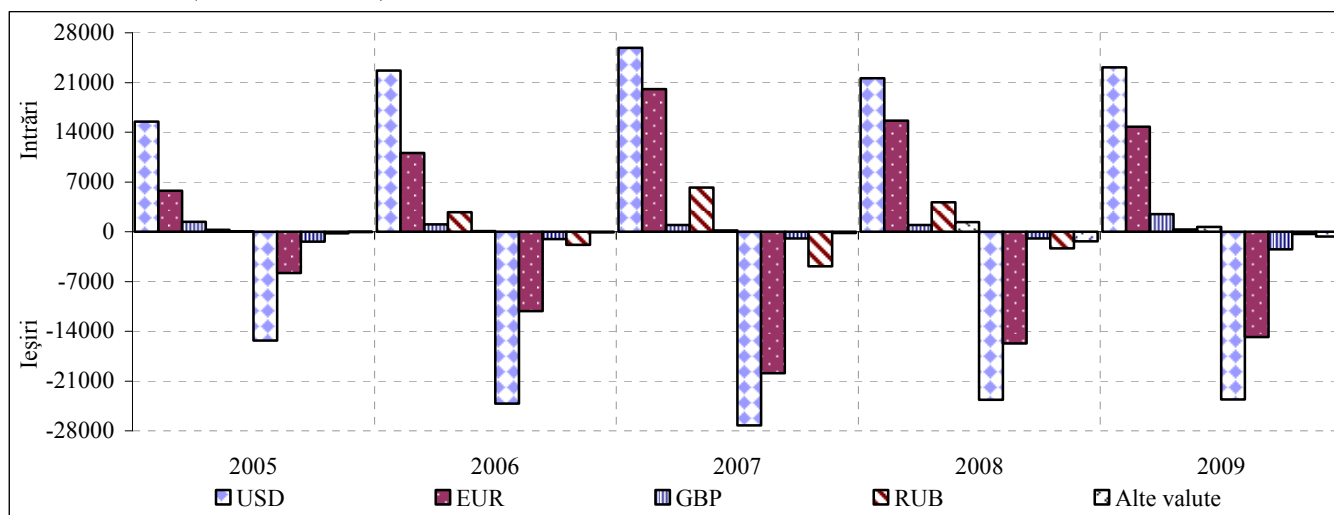

Ponderea monedei Uniunii Europene a constituit 35.7 la sută la intrări și 35.4 la sută la ieșiri, rămânând practic neschimbată comparativ cu anul 2008. În fluxurile aferente comerțului cu bunuri și servicii euro a deținut 40.7 la sută din încasări și 36.4 la sută din plăți.

Ponderea tranzacțiilor externe în lire sterline efectuate prin sistemul bancar național a constituit 6.0 la sută la intrări și 5.9 la sută la ieșiri.

Rubla rusească a fost utilizată în proporție de 0.7 la sută atât la intrări, cât și la ieșiri.

V. POZIȚIA INVESTIȚIONALĂ INTERNAȚIONALĂ LA 31 DECEMBRIE 2009

Poziția investițională internațională a Republicii Moldova la sfârșitul anului 2009 a rămas net debitoare și a constituit 4092.40 mil. USD (tabelul 26), majorându-se față de sfârșitul anului 2008 cu 365.81 mil. USD (9.8 la sută). Activele au crescut cu 1.3 la sută (sau cu 30.38 mil. USD), iar pasivele – cu 6.6 la sută (sau cu 396.19 mil. USD).

Tabelul 26. Poziția investițională internațională a Moldovei la 31.12.2009 (mil. USD)

	Situția la sfârșitul anului 2008	Modificări care reflectă					Situția la sfârșitul anului 2009
		dinamica totală	fluxul din BP	schimbări de preț	fluctuația ratei de schimb	alte ajustări	
Poziția investițională internațională (netă)	-3726.59	-365.81	-424.38	-6.88	43.76	21.69	-4092.40
Active	2290.35	30.38	17.10	-6.88	20.16		2320.73
Investiții directe peste hotare	57.58	6.76	6.76				64.34
Capital social	54.24	8.20	8.20				62.44
Alt capital	3.34	-1.44	-1.44				1.90
Investiții de portofoliu	7.62	0.47	0.25		0.22		8.09
Titluri de participare	0.96	0.47	0.25		0.22		1.43
Titluri de creanță	6.66						6.66
Derivate financiare	2.81	0.08	0.08				2.89
Alte investiții	549.93	215.22	210.56		4.66		765.15
Credite comerciale	277.57	-44.22	-44.86		0.64		233.35
Împrumuturi	4.20	-4.20	-4.20				
Valută și depozite	259.14	263.64	259.62		4.02		522.78
Alte active	9.02						9.02
Active de rezervă	1672.41	-192.15	-200.55	-6.88	15.28		1480.26
Pasive	6016.94	396.19	441.48		-23.60	-21.69	6413.13
Investiții directe în economia națională	2566.56	83.03	127.84		-32.89	-11.92	2649.59
Capital social și venit reinvestit	1885.23	117.33	150.00		-33.98	1.31	2002.56
Alt capital	681.33	-34.30	-22.16		1.09	-13.23	647.03
Creanțe față de investitorii străini	-14.93	9.18	10.18		-1.00		-5.75
Angajamente față de investitori străini	696.26	-43.48	-32.34		2.09	-13.23	652.78
Investiții de portofoliu	56.87	-7.60	-5.57		-0.72	-1.31	49.27
Titluri de participare	48.91	0.36	2.39		-0.72	-1.31	49.27
Titluri de angajamente	7.96	-7.96	-7.96				
Obligațiuni și alte titluri de angajamente	6.35	-6.35	-6.35				
Instrumente ale pieței monetare	1.61	-1.61	-1.61				
Derivate financiare	2.53	0.42	0.42				2.95
Alte investiții	3390.98	320.34	318.79		10.01	-8.46	3711.32
Credite comerciale	622.95	91.25	90.70		0.55		714.20
Împrumuturi	2056.88	-35.43	-58.78		10.12	13.23	2021.45
Autorități monetare	166.97	-13.64	-14.86		1.22		153.33
Sector guvernamental	771.95	1.72	-3.41		5.13		773.67
Sector bancar	331.55	-57.30	-55.61		-1.69		274.25
Alte sectoare	786.41	33.79	15.10		5.46	13.23	820.20
Valută și depozite	226.35	-46.97	-46.64		-0.33		179.38
Alte pasive	484.80	127.62	149.31			-21.69	612.42
Alocări de DST		183.87	184.20		-0.33		183.87

Notă: Pentru evaluarea stocurilor se utilizează cross-cursul oficial de schimb al devizelor originale față de dolarul SUA, la sfârșit de perioadă.

Evoluția poziției investiționale internaționale a Republicii Moldova este prezentată în diagrama 22.

Diagrama 22. Poziția investițională internațională, în dinamică (mil. USD)

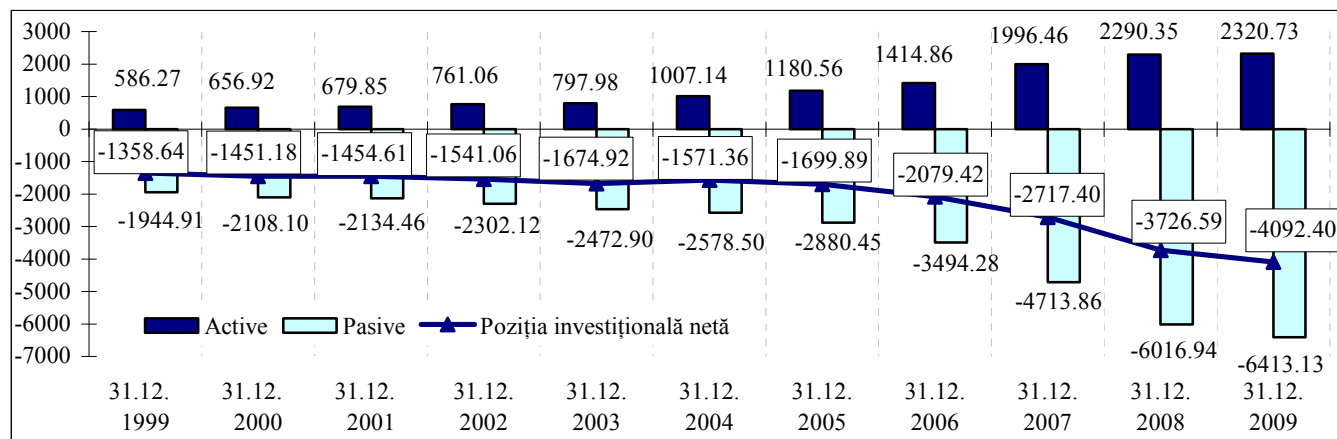

Activele financiare externe (diagrama 23) au înregistrat la 31.12.2009 un stoc în valoare de 2320.73 mil. USD, comparativ cu 2290.35 mil. USD la finele anului precedent. Modificarea stocului de creanțe pe parcursul anului 2009 a fost influențată în sensul creșterii de fluxul de tranzacții efective reflectate în balanța de plăți în valoare de 17.10 mil. USD și de fluctuația ratei de schimb a altor valute față de dolarul SUA cu 20.16 mil. USD, iar în sensul reducerii (cu 6.88 mil. USD) – de schimbarea de preț al titlurilor de valoare din componența activelor de rezervă.

Diagrama 23. Active financiare externe, în dinamică (mil. USD)

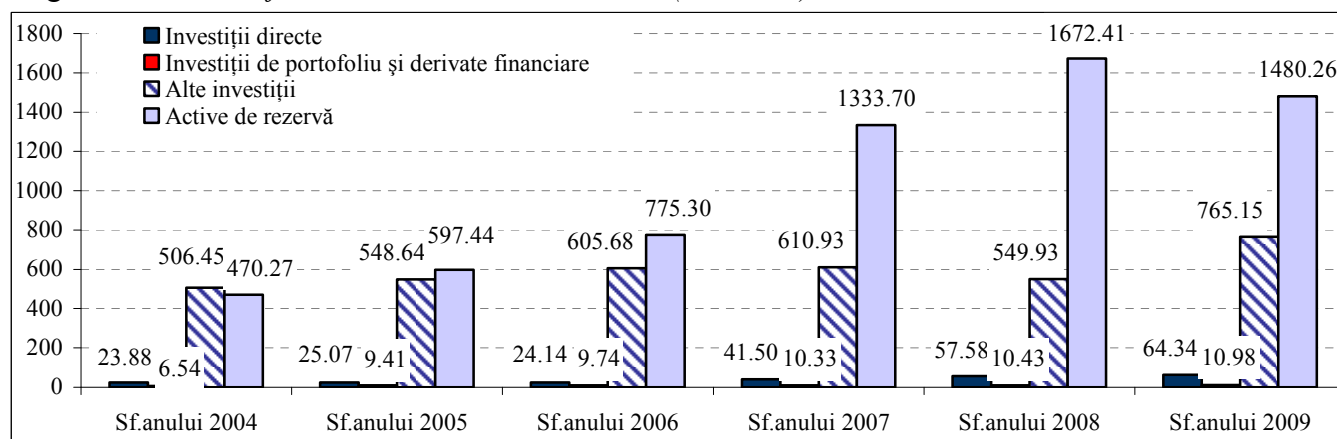

Din totalul activelor financiare externe, 63.8 la sută au constituit rezervele internaționale, care, micșorându-se pe parcursul anului 2009 cu 11.5 la sută (192.15 mil. USD), la 31.12.2009 au însumat 1480.26 mil. USD.

Diagrama 24. Pasive financiare, în dinamică (mil. USD)

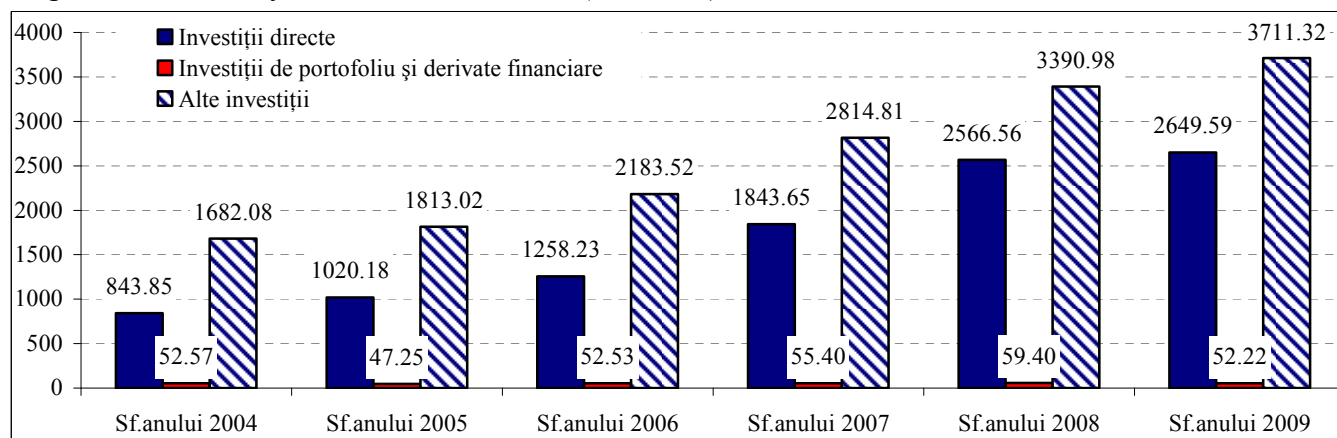

De asemenea, o pondere destul de semnificativă, 33.0 la sută, au deținut-o activele sub formă de alte investiții, care au crescut cu 39.1 la sută și la finele anului au totalizat 765.15 mil. USD.

Modificarea stocului de pasive financiare externe (diagrama 24) a fost influențată în sensul creșterii de fluxul de tranzacții efective în valoare de 441.48 mil. USD, iar în sensul diminuării – de fluctuația ratei de schimb a altor valute față de dolarul SUA cu 23.60 mil. USD și de alte ajustări – 21.69 mil. USD.

Ponderea majoră în totalul angajamentelor externe o dețin alte investiții (57.9 la sută), care au crescut pe parcursul anului 2009 cu 9.4 la sută. Alte investiții au fost reprezentate în proporție de 54.5 la sută de împrumuturi, 19.2 la sută – de credite comerciale, 16.5 la sută – de alte pasive, 4.8 la sută – de valută și depozite și 5.0 la sută – de alocările de DST.

Repartiția sectorială a activelor și pasivelor externe ale țării la 31.12.2009 este prezentată în diagrama 25.

Diagrama 25. Structura sectorială a activelor și pasivelor financiare (mil. USD)

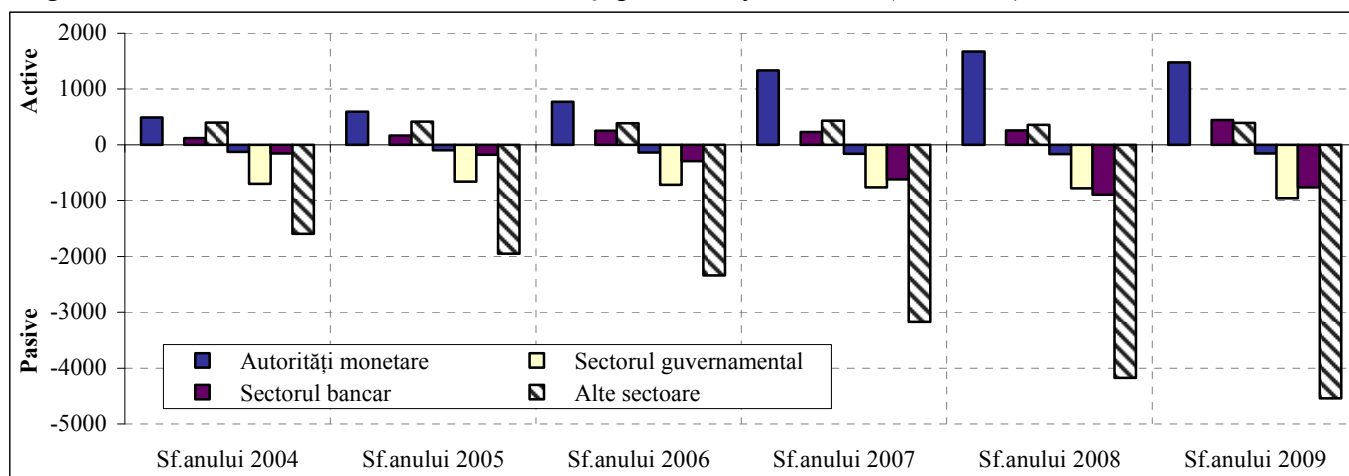

Pe parcursul anului 2009 micșorări de active financiare au fost înregistrate la sectorul autorităților monetare – cu 11.5 la sută, iar majorări – la sectorul bancar – cu 74.6 la sută și la alte sectoare – cu 8.7 la sută.

Pasivele financiare s-au modificat în urma creșterii angajamentelor externe ale sectorului guvernamental cu 22.8 la sută și a celor ale altor sectoare – cu 8.8 la sută, precum și a diminuării angajamentelor externe ale autorităților monetare și ale sectorului bancar, cu 8.2 la sută și cu 15.0 la sută, respectiv.

După termenele de scadență (diagrama 26) în totalul creanțelor predomină cele pe termen scurt (96.6 la sută), capitalul pe termen lung fiind nesemnificativ (3.4 la sută).

Scadența pasivelor financiare externe acumulate este în proporție de 66.0 la sută pe termen lung și 34.0 la sută pe termen scurt.

Diagrama 26. Structura după termene de scadență a activelor și pasivelor financiare (mil. USD)

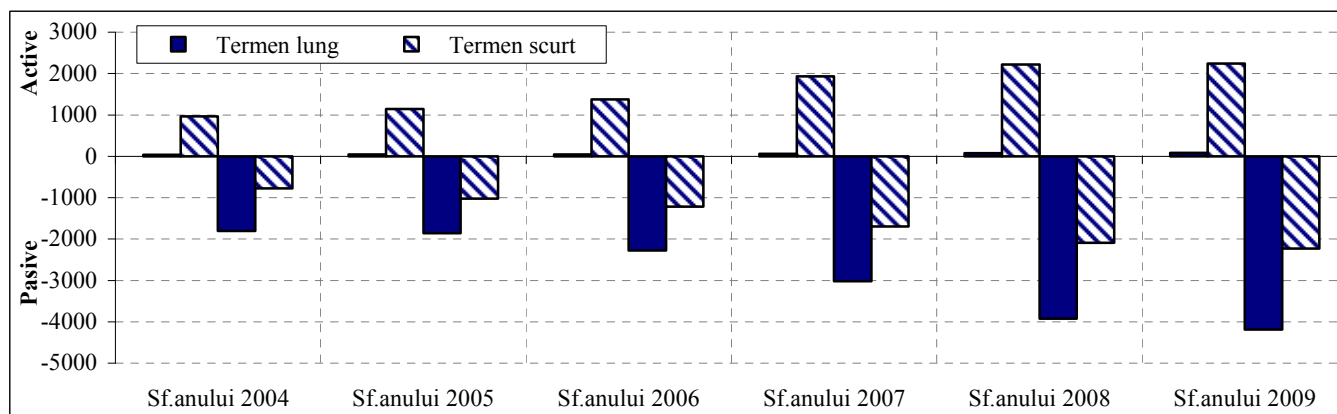

VI. DATORIA EXTERNĂ A REPUBLICII MOLDOVA LA 31 DECEMBRIE 2009

Datoria externă brută a Republicii Moldova la 31 decembrie 2009 a constituit 4364.10 mil. USD, majorându-se față de sfârșitul anului precedent cu 6.6 la sută (tabelul 27).

Tabelul 27. Datoria externă brută a Republicii Moldova (mil. USD)

	Sf. anului 2004	Sf. anului 2005	Sf. anului 2006	Sf. anului 2007	Sf. anului 2008	Sf. anului 2009
Sector guvernamental	699.42	657.60	718.23	765.80	778.30	957.54
<i>Pe termen scurt</i>	<i>20.86</i>	<i>36.25</i>	<i>0.13</i>			
Alte angajamente aferente datoriei	20.86	36.25	0.13			
Arierate	20.86	36.25	0.13			
<i>Pe termen lung</i>	<i>678.56</i>	<i>621.35</i>	<i>718.10</i>	<i>765.80</i>	<i>778.30</i>	<i>957.54</i>
Obligațiuni și alte titluri de angajamente	31.76	25.40	19.04	12.69	6.35	
Împrumuturi	646.80	595.95	699.06	753.11	771.95	773.67
Alocări de DST						183.87
Autorități monetare	125.94	95.44	140.96	159.36	166.97	153.33
<i>Pe termen lung</i>	<i>125.94</i>	<i>95.44</i>	<i>140.96</i>	<i>159.36</i>	<i>166.97</i>	<i>153.33</i>
Împrumuturi	125.94	95.44	140.96	159.36	166.97	153.33
Bănci	74.37	86.71	150.29	358.42	558.12	453.63
<i>Pe termen scurt</i>	<i>41.55</i>	<i>50.95</i>	<i>106.78</i>	<i>198.93</i>	<i>283.13</i>	<i>189.98</i>
Împrumuturi	2.00			10.14	56.78	10.60
Valută și depozite	39.55	50.95	106.78	178.49	226.35	179.38
Alte angajamente aferente datoriei					10.30	
<i>Pe termen lung</i>	<i>32.82</i>	<i>35.76</i>	<i>43.51</i>	<i>159.49</i>	<i>274.99</i>	<i>263.65</i>
Împrumuturi	32.82	35.76	43.51	159.49	274.99	263.65
Alte sectoare	791.08	980.30	1157.20	1502.14	1840.69	1995.54
<i>Pe termen scurt</i>	<i>522.21</i>	<i>683.02</i>	<i>760.56</i>	<i>935.58</i>	<i>1071.02</i>	<i>1189.34</i>
Împrumuturi	0.12	1.40	0.84	30.78	16.74	14.00
Credite comerciale	175.02	338.64	387.41	501.73	622.95	714.20
Alte angajamente aferente datoriei	347.07	342.98	372.31	403.07	431.33	461.14
Arierate	53.35	51.79	49.96	58.29	69.32	87.33
Altele	293.72	291.19	322.35	344.78	362.01	373.81
din care: datoria pentru resurse energetice	285.12	286.64	317.80	343.16	360.39	372.19
<i>Pe termen lung</i>	<i>268.87</i>	<i>297.28</i>	<i>396.64</i>	<i>566.56</i>	<i>769.67</i>	<i>806.20</i>
Împrumuturi	268.87	297.28	396.64	566.56	769.67	806.20
Investiții directe: creditare intragrup	191.03	258.00	355.99	559.74	749.73	804.06
Angajamente față de investitorii străini	191.03	258.00	355.99	559.74	749.73	804.06
Arierate	23.03	18.37	35.88	41.78	53.47	151.28
Împrumuturi de la investitorii străini	168.00	239.63	320.11	517.96	696.26	652.78
TOTAL	1881.84	2078.05	2522.67	3345.46	4093.81	4364.10

Notă: datele pentru perioada 2006 - 2008 au fost revizuite.

Repartizarea datoriei externe pe sectoare instituționale a fost următoarea: sectorul guvernamental – 21.9 la sută, autoritățile monetare – 3.5 la sută, sectorul bancar – 10.4 la sută, alte sectoare – 45.7 la sută, angajamentele față de investitorii străini direcți – 18.5 la sută (diagrama 27).

Diagrama 27. Datoria externă – prezentare sectorială (mil. USD)

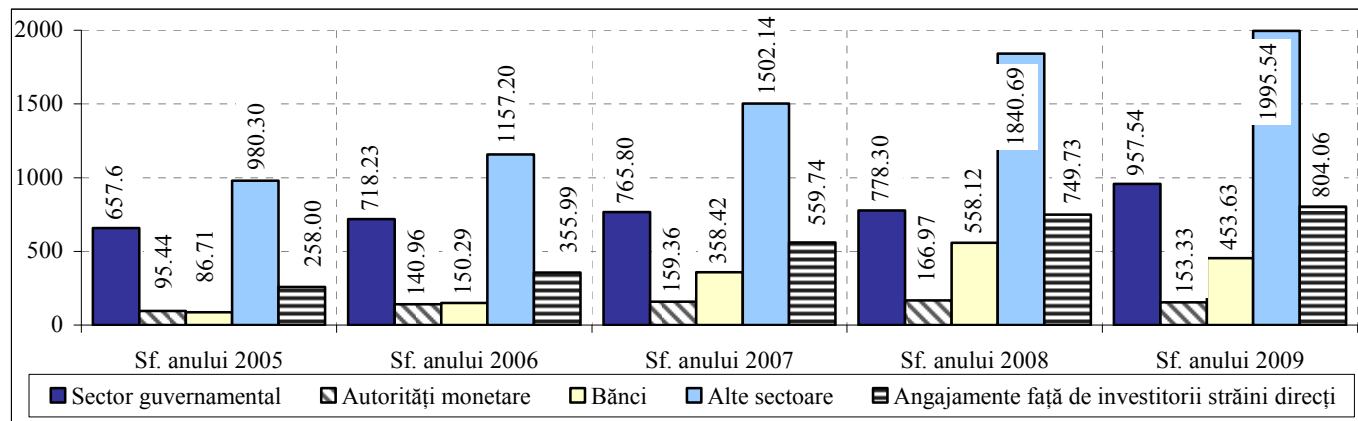

Stocul *datoriei externe publice și public garantate* (tabelul 28) s-a majorat pe parcursul anului cu 19.0 la sută, înregistrând 1139.88 mil. USD la 31 decembrie 2009, preponderent pe seama alocărilor de drepturi speciale de tragere de către FMI. În cadrul acestui instrument financiar Republica Moldova a primit 117.71 mil. DST: 91.33 mil. DST – în cadrul alocării generale și 26.38 mil. DST – în cadrul alocării speciale.

Datoria externă privată negarantată a constituit 3224.22 mil. USD, fiind în creștere cu 2.8 la sută.

Tabelul 28. *Datoria externă publică, public garantată și datoria privată negarantată (mil. USD)*

	Sf. anului 2004	Sf. anului 2005	Sf. anului 2006	Sf. anului 2007	Sf. anului 2008	Sf. anului 2009
Datoria publică și public garantată	879.75	773.75	876.38	944.13	957.50	1139.88
<i>Pe termen scurt</i>	30.48	36.25	0.13	0.04	0.15	0.15
Alte angajamente aferente datoriei	30.48	36.25	0.13	0.04	0.15	0.15
Arierate (principal și dobândă)	30.48	36.25	0.13	0.04	0.15	0.15
din care: datoria corporațiilor publice				0.04	0.15	0.15
<i>Pe termen lung</i>	841.17	737.50	876.25	944.09	957.35	1139.73
Obligațiuni și alte titluri de angajamente	31.76	25.40	19.04	12.69	6.35	
Împrumuturi	809.41	712.10	857.21	931.40	951.00	955.86
din care: datoria corporațiilor publice				5.43	1.14	20.43
Alocări de DST						183.87
<i>Investiții directe: creditare intragrup</i>	8.10					
Angajamente față de investitorii străini	8.10					
Arierate	8.10					
Datoria privată negarantată	1002.09	1304.30	1646.29	2401.33	3136.31	3224.22
<i>Pe termen scurt</i>	554.14	733.97	867.34	1134.47	1354.00	1379.17
Împrumuturi	2.12	1.40	0.84	40.92	73.52	24.60
Valută și depozite	39.55	50.95	106.78	178.49	226.35	179.38
Credite comerciale	175.02	338.64	387.41	501.73	622.95	714.20
Alte angajamente aferente datoriei	337.45	342.98	372.31	413.33	431.18	460.99
Arierate (principal și dobândă)	43.73	51.79	49.96	58.25	69.17	87.18
Altele	293.72	291.19	322.35	355.08	362.01	373.81
<i>Pe termen lung</i>	265.02	312.33	422.96	707.12	1032.58	1040.99
Împrumuturi	265.02	312.33	422.96	707.12	1032.58	1040.99
<i>Investiții directe: creditare intragrup</i>	182.93	258.00	355.99	559.74	749.73	804.06
Angajamente față de investitorii străini	182.93	258.00	355.99	559.74	749.73	804.06
Arierate	14.93	18.37	35.88	41.78	53.47	151.28
Împrumuturi de la investitorii străini	168.00	239.63	320.11	517.96	696.26	652.78
TOTAL	1881.84	2078.05	2522.67	3345.46	4093.81	4364.10

Notă: Din septembrie 2007 datoria externă publică include angajamentele corporațiilor publice (agenți economici în al căror capital social al cărora statul deține 50 la sută sau mai mult).

Structura datoriei externe pe tipuri de angajamente este prezentată în diagrama 28, conform căreia ponderile principale le-au deținut în continuare împrumuturile – 61.3 la sută și creditele comerciale – 16.4 la sută.

Diagrama 28. *Structura datoriei externe pe tipuri de angajamente (mil. USD)*



Diagrama 29. Structura datoriei externe pe termene de scadență (mil. USD)



Angajamentele pe termen lung s-au majorat pe parcursul anului 2009 cu 5.5 la sută, până la 2833.50 mil. USD, iar cele pe termen scurt – cu 8.7 la sută, până la 1530.60 mil. USD (diagrama 29).

De menționat că actualmente datoria externă pe termen lung include pe lângă împrumuturile pe termen lung (inclusiv de la investitorii străini direcți) cu o cotă de 93.5 la sută și alocările de DST – 6.5 la sută.

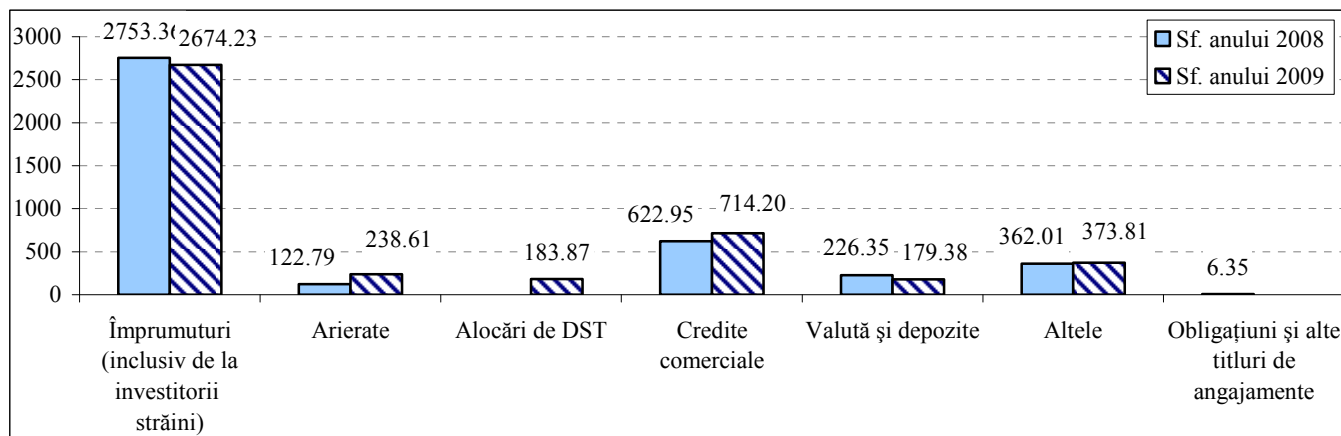
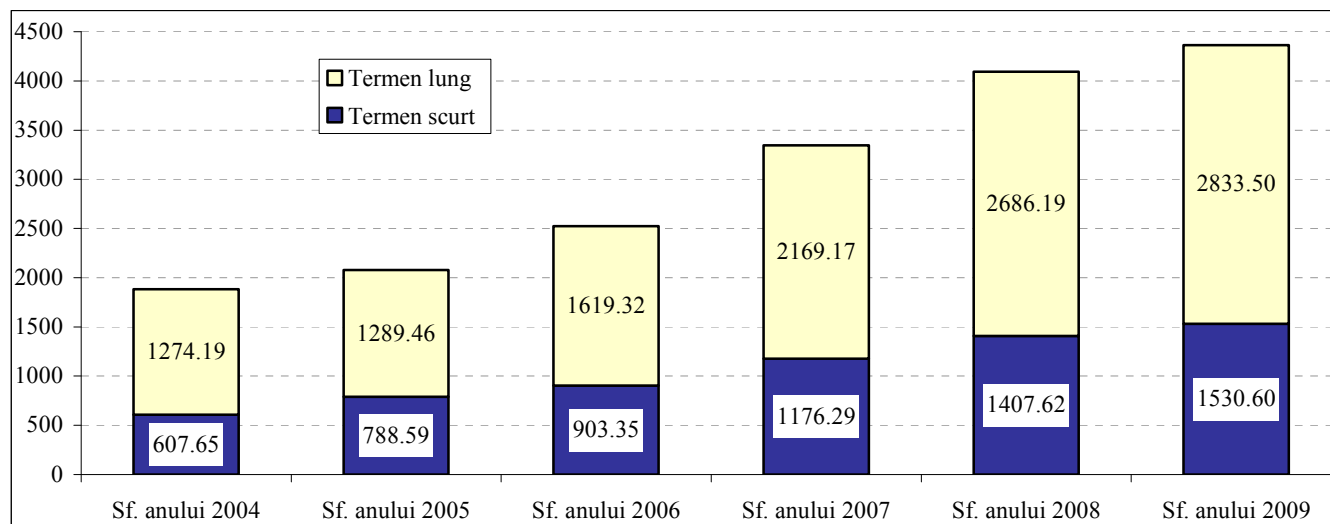
Diagrama 30. Structura angajamentelor externe pe termen scurt, sfârșitul anului 2009

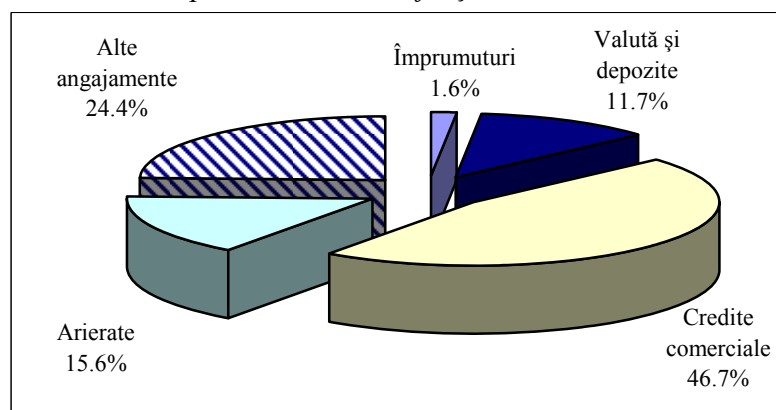

Datoria externă pe termen scurt include: împrumuturile pe termen scurt, creditele comerciale (constituite în majoritate din avansuri), arieratele (angajamente neonorate la scadență la serviciul împrumuturilor externe atât pe termen lung, cât și pe termen scurt), depozitele bancare (la termen și la vedere) ale nerezidenților în băncile licențiate din Republica Moldova, precum și alte angajamente externe ce nu au fost menționate mai sus (diagrama 30).

Analizând angajamentele sub formă de *împrumuturi și titluri de valoare* (tabelul 29) care constituie 2912.84 mil. USD, constatăm că din acestea 67.5 la sută au revenit sectorului privat (inclusiv datoria garantată de stat, al cărei serviciu a fost efectuat de sectorul privat), iar 32.5 la sută – celui public (aici este inclusă datoria BNM, datoria de stat directă și datoria privată asumată de stat în urma executării garanțiilor, precum și datoria corporațiilor publice).

Pe parcursul anului 2009 datoria de stat a fost influențată în sensul diminuării de achitarea (răscumpărarea) obligațiunilor de stat în valoare de 6.35 mil. USD) și de rambursările de principal aferente creditelor valorificate anterior, în sumă de 44.60 mil. USD, iar în sensul creșterii – de tragerile de noi împrumuturi, în sumă de 41.19 mil. USD. Credite noi sub garanția guvernului nu au fost contractate nici în anul 2009.

Tabelul 29. *Împrumuturi și titluri de angajamente externe (mil. USD)*

	Sf. anului 2004	Sf. anului 2005	Sf. anului 2006	Sf. anului 2007	Sf. anului 2008	Sf. anului 2009
Autorități monetare	125.94	95.44	140.96	159.36	166.97	153.33
Împrumuturi (de la FMI)	125.94	95.44	140.96	159.36	166.97	153.33
Datoria de stat	699.42	657.6	718.23	765.8	778.3	773.67
Datoria de stat directă	671.22	633.91	698.40	747.22	762.77	760.37
Împrumuturi	621.28	575.44	679.36	734.53	756.42	760.37
Arierate la împrumuturi	18.18	33.07				
Titluri de angajamente	31.76	25.40	19.04	12.69	6.35	
Datoria garantată asumată de stat	28.20	23.69	19.83	18.58	15.53	13.30
Alte sectoare	28.20	23.69	19.83	18.58	15.53	13.30
Împrumuturi	25.52	20.51	19.70	18.58	15.53	13.30
Arierate la împrumuturi	2.68	3.18	0.13			
Datoria corporațiilor publice				5.47	1.29	20.58
Bănci				0.59		
Împrumuturi				0.59		
Alte sectoare				4.88	1.29	20.58
Împrumuturi				4.84	1.14	20.43
Arierate la împrumuturi				0.04	0.15	0.15
Datoria privată garantată de stat	54.39	20.71	17.19	13.50	10.94	8.43
Alte sectoare	54.39	20.71	17.19	13.50	10.94	8.43
Împrumuturi	36.67	20.71	17.19	13.50	10.94	8.43
Arierate la împrumuturi	17.72					
Datoria privată negarantată de stat	493.80	623.52	829.75	1366.03	1925.00	1956.83
Bănci	34.82	35.76	43.51	169.04	331.77	274.25
Împrumuturi	34.82	35.76	43.51	169.04	331.77	274.25
Alte sectoare	458.98	587.76	786.24	1196.99	1593.23	1682.58
Împrumuturi (inclusiv de la investitorii străini)	400.32	517.60	700.40	1096.96	1470.59	1444.12
Arierate la împrumuturi (inclusiv la cele de la investitorii străini)	58.66	70.16	85.84	100.03	122.64	238.46
TOTAL	1373.55	1397.27	1706.13	2310.16	2882.50	2912.84

Corporațiile publice au împrumutat din exterior 19.33 mil. USD, astfel stocul acumulat la sfârșitul anului s-a majorat până la 20.58 mil. USD.

Datoria privată negarantată s-a caracterizat prin prevalarea tragerilor – 417.20 mil. USD – asupra rambursărilor efective – 410.30 mil. USD. Acumulările de arierate la dobândă au constituit 19.79 mil. USD. Stocul datoriei private negarantate la sfârșitul anului 2009 a însumat 1956.83 mil. USD.

 Tabelul 30. *Împrumuturi și titluri de angajamente externe – detalii complementare (mil. USD)*

	Stoc la sf. anului 2008	Trageri	Plăți reale de principal	Acumulări de arierate la dobândă	Fluctuația ratei de schimb	Stoc la sf. anului 2009
Împrumuturi ale BNM de la FMI	166.97		-14.86		1.22	153.33
Datoria de stat directă	762.77	41.19	-48.63		5.04	760.37
Datoria garantată asumată de stat	15.53		-2.32		0.09	13.30
Datoria corporațiilor publice	1.29	19.33	-0.55		0.51	20.58
Datoria privată garantată de stat	10.94		-2.50		-0.01	8.43
Datoria privată negarantată de stat	1925.00	417.20	-410.30	19.79	5.14	1956.83
TOTAL	2882.50	477.72	-478.61	19.79	11.44	2912.84

Distribuția angajamentelor externe pe principalii creditori ai Republicii Moldova este prezentată în tabelul 31.

Evoluția gradului de îndatorare a Republicii Moldova este prezentată în tabelul 32.

Tabelul 31. Împrumuturi și titluri de angajamente externe, specificarea creditorilor (mil. USD)

	Sf. anului 2004	Sf. anului 2005	Sf. anului 2006	Sf. anului 2007	Sf. anului 2008	Sf. anului 2009
Autorități monetare	125.94	95.44	140.96	159.36	166.97	153.33
FMI	125.94	95.44	140.96	159.36	166.97	153.33
Datoria de stat directă	671.22	633.91	698.40	747.22	762.77	760.37
<i>Organisme internaționale</i>	<i>413.27</i>	<i>387.79</i>	<i>412.65</i>	<i>461.65</i>	<i>480.25</i>	<i>504.53</i>
BIRD și AID	385.76	370.58	393.37	434.49	436.40	441.16
BERD	6.35	5.38	4.41	3.44	2.47	1.50
UE	13.61	3.55				
FIDA	7.55	8.28	12.24	19.31	31.65	37.18
BDCE			2.63	4.41	8.79	12.91
BEI					0.94	11.78
<i>Relații bilaterale</i>	<i>226.19</i>	<i>220.72</i>	<i>266.71</i>	<i>272.88</i>	<i>276.17</i>	<i>255.84</i>
SUA	58.10	58.10	56.99	56.74	56.41	53.82
Japonia	27.31	24.06	22.26	22.51	26.89	23.50
Rusia	98.30	98.30	137.31	135.84	133.51	121.30
altele	42.48	40.26	50.15	57.79	59.36	57.22
<i>Titluri de angajamente</i>	<i>31.76</i>	<i>25.40</i>	<i>19.04</i>	<i>12.69</i>	<i>6.35</i>	
Datoria garantată asumată de stat	28.20	23.69	19.83	18.58	15.53	13.30
<i>Organisme internaționale</i>	<i>0.31</i>	<i>0.19</i>	<i>0.13</i>			
BERD	0.31	0.19	0.13			
<i>Alți creditorii</i>	<i>27.89</i>	<i>23.50</i>	<i>19.70</i>	<i>18.58</i>	<i>15.53</i>	<i>13.30</i>
Datoria corporațiilor publice				5.47	1.29	20.58
<i>Organisme internaționale</i>					<i>0.36</i>	<i>9.31</i>
BERD					0.36	9.31
<i>Alți creditorii</i>				<i>5.47</i>	<i>0.93</i>	<i>11.27</i>
Datoria privată garantată de stat	54.39	20.71	17.19	13.50	10.94	8.43
<i>Organisme internaționale</i>	<i>54.39</i>	<i>20.71</i>	<i>17.19</i>	<i>13.50</i>	<i>10.94</i>	<i>8.43</i>
BERD	54.39	20.71	17.19	13.50	10.94	8.43
Datoria privată negarantată de stat	493.80	623.52	829.75	1366.03	1925.00	1956.83
<i>Organisme internaționale</i>	<i>90.85</i>	<i>73.44</i>	<i>58.06</i>	<i>82.37</i>	<i>161.24</i>	<i>141.86</i>
<i>Alți creditorii</i>	<i>402.95</i>	<i>550.08</i>	<i>771.69</i>	<i>1283.66</i>	<i>1763.76</i>	<i>1814.97</i>
TOTAL	1373.55	1397.27	1706.13	2310.16	2882.50	2912.84

Tabelul 32. Indicatorii ce vizează datoria externă

	UM	2005	2006	2007	2008	2009
Datoria externă la sfârșit de an	mil. USD	2078.05	2522.67	3345.46	4093.81	4364.10
Export de bunuri și servicii	mil. USD	1503.52	1526.47	1998.80	2483.25	2000.45
Datoria externă sub formă de împrumuturi și titluri de angajamente	mil. USD	1397.27	1706.13	2310.16	2882.50	2912.84
Serviciul datoriei externe publice sub formă de împrumuturi și titluri de angajamente* (conform orarului)	mil. USD	99.65	123.76	92.69	91.50	89.32
Serviciul datoriei externe publice sub formă de împrumuturi și titluri de angajamente* (plăți efective)	mil. USD	87.36	98.16	92.75	91.40	89.32
Serviciul datoriei de stat externe** (plăți efective)	mil. USD	52.41	66.45	53.16	54.89	69.66
Serviciul datoriei externe publice sub formă de împrumuturi și titluri de angajamente* (conform orarului)/export de bunuri și servicii	%	6.6	8.1	4.6	3.7	4.5
Serviciul datoriei externe publice sub formă de împrumuturi și titluri de angajamente* (plăți efective)/export de bunuri și servicii	%	5.8	6.4	4.6	3.7	4.5

* inclusiv serviciul împrumuturilor private garantate de stat

** inclusiv serviciul împrumuturilor private garantate și asumate de stat

VII. MODIFICĂRI OPERATE ÎN BALANȚA DE PLĂȚI, POZIȚIA INVESTIȚIONALĂ INTERNAȚIONALĂ ȘI ÎN DATORIA EXTERNĂ PENTRU PERIOADELE PRECEDENTE (ANII 2006 – 2008) COMPARATIV CU VARIANTA PUBLICATĂ ÎN EDIȚIA PENTRU ANUL 2008

În procesul elaborării balanței de plăți (BP), poziției investiționale internaționale (PII) și datoriei externe (DE) au fost revizuite datele pentru perioadele precedente. Modificările au fost de următoarea proveniență:

- precizarea datelor (PD);
- modificarea și/sau precizarea metodologiei aplicate la estimarea datelor (MPM);
- modificarea înregistrării compensatorii sau a clasificării (MICC).

Natura modificărilor specificate pe articolele balanței de plăți, poziției investiționale internaționale și ale datoriei externe este prezentată în tabelul de mai jos.

Articol	Document statistic	Perioada	Modificări	Comentarii
Bunuri – bunuri procurate în porturi de către cărauși – (export – import)	BP	anii 2007 și 2008	PD	A fost revizuită clasificarea operațiunilor ce țin de procurări în porturi, dar care au fost eronat clasificate la alte articole.
Servicii – transport – pasageri – import*	BP	anii 2007 și 2008	MICC	
Servicii – călătorii – export*	BP	anii 2007 și 2008	PD, MPM, MICC	
Servicii – călătorii – import	BP	anii 2007 și 2008	PD	
Serviciile guvernamentale – export	BP	anii 2007 și 2008	PD, MPM	
Serviciile guvernamentale – import*	BP	anii 2007 și 2008	MICC, MPM	
Servicii de asigurări	BP	anii 2007 și 2008	MPM	A fost modificată metoda de estimare a serviciilor de asigurare în cadrul asigurării directe.
Venituri din investiții directe – dobânzi – credit	BP	anii 2006 și 2007	MPM	Înregistrarea dobânzilor spre încasare la împrumuturile acordate filialelor moldovenești aflate peste hotare și investitorilor direcți străini.
Venituri din investiții directe-venit reinvestit și profituri nedistribuite ale filialelor	BP, PII	2008	MPM	Pentru estimarea venitului reinvestit în alte sectoare s-au luat în considerație rezultatele financiare nete doar din activitatea operațională și dividendele calculate spre plată.
Transferuri curente – credit	BP	anii 2007 și 2008	PD MPM	Precizarea valorii asistenței tehnice acordate țării. S-au modificat înregistrările compensatorii rezultate din tranzacțiile internaționale cu servicii de asigurare, drept urmare a modificărilor operate la metoda de calcul a serviciilor de asigurare.

Articol	Document statistic	Perioada	Modificări	Comentarii
Transferuri curente – debit	BP	anii 2007 și 2008	MPM	S-au modificat înregistrările compensatorii rezultate din tranzacțiile internaționale cu servicii de asigurare, drept urmare a modificărilor operate la metoda de calcul a serviciilor de asigurare.
Investiții directe – peste hotare – alt capital – creanțe față de filiale – alte sectoare	BP, PII, DE	anii 2007 și 2008	PD, MPM	Precizarea relațiilor între creditor și debitor și a direcției investiției.
Investiții directe – în economia națională – capital social – alte sectoare	BP, PII, DE	anii 2007 și 2008	PD	Precizarea datelor din sursele de informație.
Investiții directe – în economia națională – alt capital – creanțe față de investitorii străini – alte sectoare	BP, PII, DE	anii 2007 și 2008	PD, MPM	Precizarea relațiilor între creditor și debitor și a direcției investiției.
Investiții directe – în economia națională – alt capital – angajamente față de investitorii străini – alte sectoare	BP, PII, DE	anii 2007 și 2008	PD	Precizarea datelor din sursele de informație.
Alte investiții – active – credite comerciale – alte sectoare – pe termen scurt	BP, PII	2008	MPM	Estimările s-au făcut în baza comparației plăților / încasărilor, înregistrate în SRTI pentru exporturi / importuri de mărfuri, cu datele statisticii vamale.
Alte investiții – active – împrumuturi – alte sectoare	BP, PII, DE	anii 2007 și 2008	PD, MPM	Precizarea relațiilor între creditor și debitor.
Alte investiții – active – valută și depozite – alte sectoare	BP, PII, DE	anii 2007 și 2008	PD	Precizarea datelor din sursele de informație.
Alte investiții – pasive – credite comerciale – alte sectoare – pe termen scurt	BP, PII, DE	2008	MPM	Estimările s-au făcut în baza comparației plăților / încasărilor, înregistrate în SRTI pentru exporturi / importuri de mărfuri, cu datele statisticii vamale.
Alte investiții – pasive – împrumuturi – sector bancar	BP, PII, DE	anii 2007 și 2008	PD	Precizarea datelor din sursele de informație.
Alte investiții – pasive – împrumuturi – alte sectoare	BP, PII, DE	anii 2007 și 2008	PD	Precizarea datelor din sursele de informație.
Alte investiții – pasive – alte pasive – alte sectoare	BP, PII, DE	anii 2007 și 2008	PD	Precizarea datelor din sursele de informație.

* a fost precizată valoarea asistenței tehnice acordate Moldovei, ceea ce a determinat modificarea înregistrărilor compensatorii la unele articole ale balanței de plăți.

A N E X E

**Datele pentru anii 2006-2008 au fost revizuite.
Datele pentru anii 2007-2009 vor fi revizuite la elaborarea balanței de plăți,
poziției investiționale internaționale și datoriei externe pentru anul 2010.**

ANEXE:

- Anexa 1.** Balanța de plăți a Republicii Moldova pentru anul 2009
- Anexa 2.** Balanța de plăți a Republicii Moldova cu țările CSI pentru anul 2009
- Anexa 3.** Balanța de plăți a Republicii Moldova cu țările din restul lumii pentru anul 2009
- Anexa 4.** Balanța de plăți a Republicii Moldova pentru anul 2008 (actualizată)
- Anexa 5.** Balanța de plăți a Republicii Moldova pentru anul 2007 (actualizată)
- Anexa 6.** Balanța de plăți a Republicii Moldova pentru anul 2006 (actualizată)
- Anexa 7.** Balanța de plăți a Republicii Moldova pentru perioada 2000-2009
- Anexa 8.** Balanța de plăți a Republicii Moldova cu Rusia pentru anii 2006-2009
- Anexa 9.** Balanța de plăți a Republicii Moldova cu Ucraina pentru anii 2006-2009
- Anexa 10.** Balanța de plăți a Republicii Moldova cu România pentru anii 2006-2009
- Anexa 11.** Balanța de plăți a Republicii Moldova cu Germania pentru anii 2006-2009
- Anexa 12.** Balanța de plăți a Republicii Moldova cu Belarus pentru anii 2006-2009
- Anexa 13.** Exportul de bunuri pe secțiuni de mărfuri și țări
- Anexa 14.** Importul (c.i.f.) de bunuri pe secțiuni de mărfuri și țări
- Anexa 15.** Exportul de bunuri pe principalele secțiuni
- Anexa 16.** Importul (c.i.f.) de bunuri pe principalele secțiuni
- Anexa 17.** Comerțul exterior cu Rusia pe principalele secțiuni de bunuri
- Anexa 18.** Comerțul exterior cu Ucraina pe principalele secțiuni de bunuri
- Anexa 19.** Comerțul exterior cu România pe principalele secțiuni de bunuri
- Anexa 20.** Comerțul exterior cu Germania pe principalele secțiuni de bunuri
- Anexa 21.** Comerțul exterior cu Belarus pe principalele secțiuni de bunuri
- Anexa 22.** Comerțul exterior cu Italia pe principalele secțiuni de bunuri
- Anexa 23.** Poziția investițională internațională a Republicii Moldova pentru perioada 31.12.1997-31.12.2009, sinteză generală
- Anexa 24.** Poziția investițională internațională a Republicii Moldova la 31 martie 2009, cu detalii complementare
- Anexa 25.** Poziția investițională internațională a Republicii Moldova la 30 iunie 2009, cu detalii complementare
- Anexa 26.** Poziția investițională internațională a Republicii Moldova la 30 septembrie 2009, cu detalii complementare
- Anexa 27.** Poziția investițională internațională a Republicii Moldova la 31 decembrie 2009, cu detalii complementare
- Anexa 28.** Poziția investițională internațională a Republicii Moldova pentru perioada 2000-2009, prezentare analitică sectorială
- Anexa 29.** Poziția investițională internațională a Republicii Moldova pentru perioada 2000-2009, prezentare analitică pe termene de scadență
- Anexa 30.** Datoria externă a Republicii Moldova pentru perioada 2000-2009, prezentare sectorială

Anexa 1. Balanța de plăți a Republicii Moldova pentru anul 2009

milioane USD

	Trimestrul I			Trimestrul II			Trimestrul III			Trimestrul IV			TOTAL		
	credit	debit	net	credit	debit	net	credit	debit	net	credit	debit	net	credit	debit	net
Contul curent	785.33	1010.97	-225.64	957.46	1011.24	-53.78	998.04	1073.91	-75.87	1173.61	1282.93	-109.32	3914.44	4379.05	-464.61
Bunuri și servicii	438.77	906.58	-467.81	469.73	911.47	-441.74	498.97	973.07	-474.10	592.98	1197.50	-604.52	2000.45	3988.62	-1988.17
Bunuri	289.07	743.70	-454.63	311.23	742.33	-431.10	326.67	790.07	-463.40	404.60	999.66	-595.06	1331.57	3275.76	-1944.19
Export total (FOB)	289.07		289.07	311.23		311.23	326.67		326.67	404.60		404.60	1331.57		1331.57
Mărfuri generale	192.78		192.78	209.96		209.96	213.69		213.69	290.96		290.96	907.39		907.39
Bunuri pentru prelucrare	89.52		89.52	94.80		94.80	105.89		105.89	106.04		106.04	396.25		396.25
Prelucrare peste hotare	0.25		0.25	0.02		0.02	0.05		0.05	0.16		0.16	0.48		0.48
Prelucrare în interiorul țării	89.27		89.27	94.78		94.78	105.84		105.84	105.88		105.88	395.77		395.77
Reparații de bunuri	0.22		0.22	0.24		0.24	0.22		0.22	0.20		0.20	0.88		0.88
Bunuri procurate în porturi de către cărauși	6.55		6.55	6.23		6.23	6.87		6.87	7.15		7.15	26.80		26.80
Aur nemonetar										0.25		0.25	0.25		0.25
Import total (FOB)		743.70	-743.70		742.33	-742.33		790.07	-790.07		999.66	-999.66		3275.76	-3275.76
Mărfuri generale		685.09	-685.09		661.12	-661.12		716.78	-716.78		911.16	-911.16		2974.15	-2974.15
din care resurse energetice (fără energia electrică)		208.50	-208.50		121.82	-121.82		128.16	-128.16		194.51	-194.51		652.99	-652.99
Bunuri pentru prelucrare		55.81	-55.81		78.75	-78.75		69.72	-69.72		83.47	-83.47		287.75	-287.75
Prelucrare peste hotare		1.01	-1.01		1.10	-1.10		0.89	-0.89		0.71	-0.71		3.71	-3.71
Prelucrare în interiorul țării		54.80	-54.80		77.65	-77.65		68.83	-68.83		82.76	-82.76		284.04	-284.04
Reparații de bunuri		0.11	-0.11		0.05	-0.05		0.07	-0.07		1.15	-1.15		1.38	-1.38
Bunuri procurate în porturi de către cărauși		2.68	-2.68		2.41	-2.41		3.49	-3.49		3.87	-3.87		12.45	-12.45
Aur nemonetar		0.01	-0.01					0.01	-0.01		0.01	-0.01		0.03	-0.03
Servicii	149.70	162.88	-13.18	158.50	169.14	-10.64	172.30	183.00	-10.70	188.38	197.84	-9.46	668.88	712.86	-43.98
Export total	149.70		149.70	158.50		158.50	172.30		172.30	188.38		188.38	668.88		668.88
Import total		162.88	-162.88		169.14	-169.14		183.00	-183.00		197.84	-197.84		712.86	-712.86
Transport	58.60	60.13	-1.53	58.62	59.66	-1.04	63.80	63.28	0.52	72.46	73.70	-1.24	253.48	256.77	-3.29
Călătorii	40.01	56.23	-16.22	39.15	60.56	-21.41	45.12	63.29	-18.17	44.01	62.96	-18.95	168.29	243.04	-74.75
Servicii de comunicații	25.09	9.65	15.44	27.37	8.83	18.54	29.87	10.48	19.39	22.88	10.19	12.69	105.21	39.15	66.06
Servicii de construcții	2.07	5.60	-3.53	4.40	4.09	0.31	4.19	6.22	-2.03	16.12	8.37	7.75	26.78	24.28	2.50
Servicii de asigurări	0.03	2.80	-2.77	0.40	1.61	-1.21	0.93	3.55	-2.62	0.75	3.96	-3.21	2.11	11.92	-9.81
Servicii financiare	1.06	1.14	-0.08	0.49	1.70	-1.21	0.66	0.95	-0.29	0.93	1.37	-0.44	3.14	5.16	-2.02
Servicii de informatică și informaționale	5.82	4.47	1.35	7.96	4.83	3.13	6.68	6.41	0.27	9.29	8.27	1.02	29.75	23.98	5.77
Servicii royalty și onorarii pentru licențe	1.04	1.39	-0.35	1.18	3.73	-2.55	1.16	3.43	-2.27	0.96	2.08	-1.12	4.34	10.63	-6.29
Alte servicii de afaceri	11.48	13.35	-1.87	12.79	15.49	-2.70	14.34	15.84	-1.50	15.43	17.25	-1.82	54.04	61.93	-7.89
Servicii personale, culturale și de recreare		0.16	-0.16	0.01	0.23	-0.22		0.20	-0.20		0.34	-0.34	0.01	0.93	-0.92
Servicii guvernamentale neincluse în altă parte	4.50	7.96	-3.46	6.13	8.41	-2.28	5.55	9.35	-3.80	5.55	9.35	-3.80	21.73	35.07	-13.34

	Trimestrul I			Trimestrul II			Trimestrul III			Trimestrul IV			TOTAL		
	credit	debit	net	credit	debit	net	credit	debit	net	credit	debit	net	credit	debit	net
Venituri	103.05	76.27	26.78	150.19	73.66	76.53	155.21	76.26	78.95	181.55	60.88	120.67	590.00	287.07	302.93
Compensare pentru muncă	93.38	15.41	77.97	144.02	15.43	128.59	149.68	17.55	132.13	176.34	17.91	158.43	563.42	66.30	497.12
Venituri din investiții	9.67	60.86	-51.19	6.17	58.23	-52.06	5.53	58.71	-53.18	5.21	42.97	-37.76	26.58	220.77	-194.19
Venituri din investiții directe	0.07	40.73	-40.66	0.12	43.02	-42.90	0.08	42.82	-42.74	0.04	29.40	-29.36	0.31	155.97	-155.66
Venituri din titluri de participare	0.03	37.92	-37.89	0.01	40.09	-40.08	0.06	36.27	-36.21	0.04	11.01	-10.97	0.14	125.29	-125.15
Dividende și profituri distribuite ale filialelor	0.03	33.95	-33.92	0.01	42.37	-42.36	0.06	39.17	-39.11	0.04	21.36	-21.32	0.14	136.85	-136.71
Venit reinvestit și profituri nedistribuite ale filialelor		3.97	-3.97		-2.28	2.28		-2.90	2.90		-10.35	10.35		-11.56	11.56
Dobânzi	0.04	2.81	-2.77	0.11	2.93	-2.82	0.02	6.55	-6.53	0.00	18.39	-18.39	0.17	30.68	-30.51
Venituri din investiții de portofoliu	4.93	0.13	4.80	5.08	1.12	3.96	4.74	0.09	4.65	4.44	0.21	4.23	19.19	1.55	17.64
Dividende		0.01	-0.01		0.98	-0.98		0.04	-0.04		0.16	-0.16		1.19	-1.19
Bănci					0.71	-0.71		0.04	-0.04		0.14	-0.14		0.89	-0.89
Alte sectoare		0.01	-0.01		0.27	-0.27					0.02	-0.02		0.30	-0.30
Dobânzi	4.93	0.12	4.81	5.08	0.14	4.94	4.74	0.05	4.69	4.44	0.05	4.39	19.19	0.36	18.83
Obligațiuni și alte titluri de angajamente	4.93	0.12	4.81	5.08	0.14	4.94	4.74	0.05	4.69	4.44	0.05	4.39	19.19	0.36	18.83
Autorități monetare	4.93		4.93	5.08		5.08	4.74		4.74	4.44		4.44	19.19		19.19
Sector guvernamental		0.12	-0.12		0.14	-0.14		0.05	-0.05		0.05	-0.05		0.36	-0.36
Venituri din alte investiții	4.67	20.00	-15.33	0.97	14.09	-13.12	0.71	15.80	-15.09	0.73	13.36	-12.63	7.08	63.25	-56.17
Autorități monetare	4.25	0.04	4.21	0.72	0.41	0.31	0.60	0.01	0.59	0.56	0.39	0.17	6.13	0.85	5.28
Sector guvernamental		6.86	-6.86		2.51	-2.51		5.66	-5.66		3.23	-3.23		18.26	-18.26
Bănci	0.30	8.05	-7.75	0.24	5.70	-5.46	0.11	5.47	-5.36	0.17	4.00	-3.83	0.82	23.22	-22.40
Alte sectoare	0.12	5.05	-4.93	0.01	5.47	-5.46		4.66	-4.66		5.74	-5.74	0.13	20.92	-20.79
Transferuri curente	243.51	28.12	215.39	337.54	26.11	311.43	343.86	24.58	319.28	399.08	24.55	374.53	1323.99	103.36	1220.63
Guvernamentale	27.63	3.36	24.27	54.66	8.15	46.51	23.88	0.97	22.91	79.99	1.24	78.75	186.16	13.72	172.44
Alte sectoare	215.88	24.76	191.12	282.88	17.96	264.92	319.98	23.61	296.37	319.09	23.31	295.78	1137.83	89.64	1048.19
Transferuri efectuate de muncitori	124.01	2.05	121.96	154.93	1.78	153.15	179.84	1.96	177.88	176.43	2.18	174.25	635.21	7.97	627.24
Alte transferuri	91.87	22.71	69.16	127.95	16.18	111.77	140.14	21.65	118.49	142.66	21.13	121.53	502.62	81.67	420.95
Contul de capital și financiar	720.96	394.72	326.24	311.43	257.15	54.28	535.71	528.76	6.95	475.50	456.13	19.37	2043.60	1636.76	406.84
Contul de capital	2.81	5.09	-2.28	2.92	5.70	-2.78	2.96	9.99	-7.03	3.50	8.95	-5.45	12.19	29.73	-17.54
Transferuri de capital	2.81	5.09	-2.28	2.92	5.70	-2.78	2.96	9.99	-7.03	3.50	8.95	-5.45	12.19	29.73	-17.54
Alte sectoare	2.81	5.09	-2.28	2.92	5.70	-2.78	2.96	9.99	-7.03	3.50	8.95	-5.45	12.19	29.73	-17.54
Transferurile migrantilor	2.81	5.09	-2.28	2.92	5.70	-2.78	2.91	9.99	-7.08	3.49	8.95	-5.46	12.13	29.73	-17.60
Altele							0.05		0.05	0.01		0.01	0.06		0.06
Contul financiar	718.15	389.63	328.52	308.51	251.45	57.06	532.75	518.77	13.98	472.00	447.18	24.82	2031.41	1607.03	424.38
Investiții directe	87.20	46.02	41.18	73.44	56.01	17.43	79.57	39.36	40.21	123.19	100.93	22.26	363.40	242.32	121.08
Peste hotare	0.31	1.64	-1.33	1.64	0.81	0.83	0.15	3.19	-3.04	1.29	4.51	-3.22	3.39	10.15	-6.76

	Trimestrul I			Trimestrul II			Trimestrul III			Trimestrul IV			TOTAL		
	credit	debit	net	credit	debit	net	credit	debit	net	credit	debit	net	credit	debit	net
Capital social și venit reinvestit		1.39	-1.39		0.74	-0.74		2.94	-2.94		3.13	-3.13		8.20	-8.20
Capital social		1.39	-1.39		0.74	-0.74		2.94	-2.94		3.13	-3.13		8.20	-8.20
Creanțe față de filiale		1.39	-1.39		0.74	-0.74		2.94	-2.94		3.13	-3.13		8.20	-8.20
Alte sectoare		1.39	-1.39		0.74	-0.74		2.94	-2.94		3.13	-3.13		8.20	-8.20
Alt capital	0.31	0.25	0.06	1.64	0.07	1.57	0.15	0.25	-0.10	1.29	1.38	-0.09	3.39	1.95	1.44
Creanțe față de filiale	0.31	0.25	0.06	1.64	0.07	1.57	0.15	0.25	-0.10	1.29	1.38	-0.09	3.39	1.95	1.44
Alte sectoare	0.31	0.25	0.06	1.64	0.07	1.57	0.15	0.25	-0.10	1.29	1.38	-0.09	3.39	1.95	1.44
În economia națională	86.89	44.38	42.51	71.80	55.20	16.60	79.42	36.17	43.25	121.90	96.42	25.48	360.01	232.17	127.84
Capital social și venit reinvestit	50.92	19.62	31.30	43.23	12.28	30.95	40.63	7.29	33.34	63.19	8.78	54.41	197.97	47.97	150.00
Capital social	46.95	19.62	27.33	45.51	12.28	33.23	43.53	7.29	36.24	73.54	8.78	64.76	209.53	47.97	161.56
Angajamente față de investitorii străini	46.95	19.62	27.33	45.51	12.28	33.23	43.53	7.29	36.24	73.54	8.78	64.76	209.53	47.97	161.56
Bănci				2.21		2.21	2.00		2.00	21.24		21.24	25.45		25.45
Alte sectoare	46.95	19.62	27.33	43.30	12.28	31.02	41.53	7.29	34.24	52.30	8.78	43.52	184.08	47.97	136.11
Venit reinvestit	3.97		3.97	-2.28		-2.28	-2.90		-2.90	-10.35		-10.35	-11.56		-11.56
Angajamente	3.97		3.97	-2.28		-2.28	-2.90		-2.90	-10.35		-10.35	-11.56		-11.56
Bănci	2.09		2.09	-4.76		-4.76	-5.78		-5.78	-13.03		-13.03	-21.48		-21.48
Alte sectoare	1.88		1.88	2.48		2.48	2.88		2.88	2.68		2.68	9.92		9.92
Alt capital	35.97	24.76	11.21	28.57	42.92	-14.35	38.79	28.88	9.91	58.71	87.64	-28.93	162.04	184.20	-22.16
Creanțe față de investitorii străini	2.63		2.63		0.05	-0.05	5.43		5.43	2.22	0.05	2.17	10.28	0.10	10.18
Alte sectoare	2.63		2.63		0.05	-0.05	5.43		5.43	2.22	0.05	2.17	10.28	0.10	10.18
Angajamente față de investitorii străini	33.34	24.76	8.58	28.57	42.87	-14.30	33.36	28.88	4.48	56.49	87.59	-31.10	151.76	184.10	-32.34
Alte sectoare	33.34	24.76	8.58	28.57	42.87	-14.30	33.36	28.88	4.48	56.49	87.59	-31.10	151.76	184.10	-32.34
Investiții de portofoliu	2.59	1.62	0.97		3.46	-3.46	0.06		0.06	0.60	3.99	-3.39	3.25	9.07	-5.82
Active		0.01	-0.01								0.24	-0.24		0.25	-0.25
Titluri de participare		0.01	-0.01								0.24	-0.24		0.25	-0.25
Titluri de angajamente	0.12	1.61	-1.49		3.30	-3.30	0.05		0.05		3.22	-3.22	0.17	8.13	-7.96
Obligațiuni și alte titluri de angajamente	0.12		0.12		3.30	-3.30	0.05		0.05		3.22	-3.22	0.17	6.52	-6.35
Sector guvernamental	0.12		0.12		3.30	-3.30	0.05		0.05		3.22	-3.22	0.17	6.52	-6.35
Instrumente ale pieței monetare		1.61	-1.61											1.61	-1.61
Sector guvernamental		1.61	-1.61											1.61	-1.61
Derivate financiare, net	0.12		0.12		0.05	-0.05	0.30		0.30		0.03	-0.03	0.42	0.08	0.34
Bănci	0.12		0.12		0.05	-0.05	0.30		0.30		0.03	-0.03	0.42	0.08	0.34
Derivate financiare, active					0.05	-0.05					0.03	-0.03	0.00	0.08	-0.08
Bănci					0.05	-0.05					0.03	-0.03	0.00	0.08	-0.08
Derivate financiare, pasive	0.12		0.12				0.30		0.30				0.42		0.42
Bănci	0.12		0.12				0.30		0.30				0.42		0.42

	Trimestrul I			Trimestrul II			Trimestrul III			Trimestrul IV			TOTAL		
	credit	debit	net	credit	debit	net	credit	debit	net	credit	debit	net	credit	debit	net
Alte investiții	138.17	341.99	-203.82	218.26	162.43	55.83	339.86	294.36	45.50	346.26	135.54	210.72	1042.55	934.32	108.23
Active	17.42	213.21	-195.79	72.41	21.45	50.96	22.01	176.29	-154.28	118.29	29.74	88.55	230.13	440.69	-210.56
Credite comerciale	2.87	44.37	-41.50	46.71	2.53	44.18	5.11	34.19	-29.08	73.46	2.20	71.26	128.15	83.29	44.86
Alte sectoare	2.87	44.37	-41.50	46.71	2.53	44.18	5.11	34.19	-29.08	73.46	2.20	71.26	128.15	83.29	44.86
Pe termen scurt	2.87	44.37	-41.50	46.71	2.53	44.18	5.11	34.19	-29.08	73.46	2.20	71.26	128.15	83.29	44.86
Împrumuturi	3.60	3.40	0.20	4.00		4.00							7.60	3.40	4.20
Alte sectoare	3.60	3.40	0.20	4.00		4.00							7.60	3.40	4.20
Valută și depozite	10.95	165.44	-154.49	21.70	18.92	2.78	16.90	142.10	-125.20	44.83	27.54	17.29	94.38	354.00	-259.62
Bănci	5.28	83.38	-78.10	10.03	0.14	9.89		122.71	-122.71	11.95	7.80	4.15	27.26	214.03	-186.77
Alte sectoare	5.67	82.06	-76.39	11.67	18.78	-7.11	16.90	19.39	-2.49	32.88	19.74	13.14	67.12	139.97	-72.85
Pasive	120.75	128.78	-8.03	145.85	140.98	4.87	317.85	118.07	199.78	227.97	105.80	122.17	812.42	493.63	318.79
Credite comerciale	1.20	25.26	-24.06	36.54	1.43	35.11	59.11	2.20	56.91	24.41	1.67	22.74	121.26	30.56	90.70
Alte sectoare	1.20	25.26	-24.06	36.54	1.43	35.11	59.11	2.20	56.91	24.41	1.67	22.74	121.26	30.56	90.70
Pe termen scurt	1.20	25.26	-24.06	36.54	1.43	35.11	59.11	2.20	56.91	24.41	1.67	22.74	121.26	30.56	90.70
Împrumuturi	56.97	97.65	-40.68	93.58	89.00	4.58	62.97	109.01	-46.04	112.43	89.07	23.36	325.95	384.73	-58.78
Autorități monetare		5.85	-5.85		1.42	-1.42		6.14	-6.14		1.45	-1.45		14.86	-14.86
Utilizarea creditelor și a împrumuturilor FMI		5.85	-5.85		1.42	-1.42		6.14	-6.14		1.45	-1.45		14.86	-14.86
Alte împrumuturi pe termen lung	11.98	13.50	-1.52	8.83	6.58	2.25	5.81	15.30	-9.49	14.57	9.22	5.35	41.19	44.60	-3.41
Sector bancar	1.37	37.02	-35.65	35.30	39.86	-4.56	10.43	46.36	-35.93	52.94	32.41	20.53	100.04	155.65	-55.61
Pe termen lung	1.37	33.02	-31.65	35.30	6.86	28.44	10.43	42.18	-31.75	50.94	25.41	25.53	98.04	107.47	-9.43
Pe termen scurt		4.00	-4.00		33.00	-33.00		4.18	-4.18	2.00	7.00	-5.00	2.00	48.18	-46.18
Alte sectoare	43.62	41.28	2.34	49.45	41.14	8.31	46.73	41.21	5.52	44.92	45.99	-1.07	184.72	169.62	15.10
Pe termen lung	42.84	35.01	7.83	40.80	35.88	4.92	43.91	36.21	7.70	42.09	44.72	-2.63	169.64	151.82	17.82
Pe termen scurt	0.78	6.27	-5.49	8.65	5.26	3.39	2.82	5.00	-2.18	2.83	1.27	1.56	15.08	17.80	-2.72
Valută și depozite		5.87	-5.87		21.27	-21.27		4.44	-4.44		15.06	-15.06		46.64	-46.64
Sector bancar		5.87	-5.87		21.27	-21.27		4.44	-4.44		15.06	-15.06		46.64	-46.64
Alte pasive	62.58		62.58	15.73	29.28	-13.55	11.57	2.42	9.15	91.13		91.13	181.01	31.70	149.31
Sector bancar	2.21		2.21		2.21	-2.21							2.21	2.21	
Pe termen scurt	2.21		2.21		2.21	-2.21							2.21	2.21	
Alte sectoare	60.37		60.37	15.73	27.07	-11.34	11.57	2.42	9.15	91.13		91.13	178.80	29.49	149.31
Pe termen scurt	60.37		60.37	15.73	27.07	-11.34	11.57	2.42	9.15	91.13		91.13	178.80	29.49	149.31
Alocarea de DST							184.20	0.00	184.20				184.20		184.20
Autorități monetare							184.20	0.00	184.20				184.20		184.20
Active de rezervă	490.07		490.07	16.81	29.50	-12.69	112.96	185.05	-72.09	1.95	206.69	-204.74	621.79	421.24	200.55
Drepturi speciale de tragere	0.11		0.11		0.02	-0.02		5.42	-5.42	1.95		1.95	2.06	5.44	-3.38
Devize străine	489.96		489.96	16.81	29.48	-12.67	112.96	179.63	-66.67		206.69	-206.69	619.73	415.80	203.93

	Trimestrul I			Trimestrul II			Trimestrul III			Trimestrul IV			TOTAL		
	credit	debit	net	credit	debit	net	credit	debit	net	credit	debit	net	credit	debit	net
Valută și depozite	478.08		478.08		29.48	-29.48		179.63	-179.63		119.00	-119.00	478.08	328.11	149.97
Titluri de valoare	11.88		11.88	16.81		16.81	112.96		112.96		87.69	-87.69	141.65	87.69	53.96
Erori și omisiuni		100.60	-100.60		0.50	-0.50	68.92		68.92	89.95		89.95	158.87	101.10	57.77
Balanța	1506.29	1506.29		1268.89	1268.89		1602.67	1602.67		1739.06	1739.06		6116.91	6116.91	

Cursul oficial de schimb al leului moldovenesc față de 1 dolar SUA (medie trimestrială)

Trimestrul I	Trimestrul II	Trimestrul III	Trimestrul IV
10.6131	11.2003	11.2270	11.4034

Anexa 2. Balanța de plăți a Republicii Moldova cu țările CSI pentru anul 2009

milioane USD

	Trimestrul I			Trimestrul II			Trimestrul III			Trimestrul IV			TOTAL		
	credit	debit	net	credit	debit	net	credit	debit	net	credit	debit	net	credit	debit	net
Contul curent	290.16	370.40	-80.24	391.26	301.58	89.68	427.42	324.50	102.92	508.34	405.32	103.02	1617.18	1401.80	215.38
Bunuri și servicii	144.06	360.38	-216.32	156.51	291.77	-135.26	170.29	306.11	-135.82	227.92	391.27	-163.35	698.78	1349.53	-650.75
Bunuri	100.36	309.73	-209.37	118.39	244.31	-125.92	125.78	253.58	-127.80	169.70	329.02	-159.32	514.23	1136.64	-622.41
Export total (FOB)	100.36		100.36	118.39		118.39	125.78		125.78	169.70		169.70	514.23		514.23
Mărfuri generale	97.54		97.54	115.55		115.55	122.73		122.73	166.70		166.70	502.52		502.52
Bunuri pentru prelucrare	0.29		0.29	0.29		0.29	0.37		0.37	0.30		0.30	1.25		1.25
Prelucrare peste hotare										0.02		0.02	0.02		0.02
Prelucrare în interiorul țării	0.29		0.29	0.29		0.29	0.37		0.37	0.28		0.28	1.23		1.23
Reparații de bunuri	0.03		0.03	0.05		0.05	0.10		0.10	0.04		0.04	0.22		0.22
Bunuri procurate în porturi de către cărauși	2.50		2.50	2.50		2.50	2.58		2.58	2.66		2.66	10.24		10.24
Import total (FOB)		309.73	-309.73		244.31	-244.31		253.58	-253.58		329.02	-329.02		1136.64	-1136.64
Mărfuri generale		309.32	-309.32		243.57	-243.57		253.09	-253.09		327.62	-327.62		1133.60	-1133.60
Import de bunuri în statistica comerțului		308.88	-308.88		243.38	-243.38		252.88	-252.88		327.37	-327.37		1132.51	-1132.51
din care resurse energetice (fără energia electrică)		175.21	-175.21		74.05	-74.05		66.08	-66.08		120.53	-120.53		435.87	-435.87
Bunuri pentru prelucrare		0.24	-0.24		0.56	-0.56		0.19	-0.19		0.20	-0.20		1.19	-1.19
Prelucrare peste hotare					0.04	-0.04		0.01	-0.01		0.02	-0.02		0.07	-0.07
Prelucrare în interiorul țării		0.24	-0.24		0.52	-0.52		0.18	-0.18		0.18	-0.18		1.12	-1.12
Reparații de bunuri		0.05	-0.05		0.03	-0.03		0.01	-0.01		0.86	-0.86		0.95	-0.95
Bunuri procurate în porturi de către cărauși		0.12	-0.12		0.15	-0.15		0.29	-0.29		0.34	-0.34		0.90	-0.90
Servicii	43.70	50.65	-6.95	38.12	47.46	-9.34	44.51	52.53	-8.02	58.22	62.25	-4.03	184.55	212.89	-28.34
Export total	43.70		43.70	38.12		38.12	44.51		44.51	58.22		58.22	184.55		184.55
Import total		50.65	-50.65		47.46	-47.46		52.53	-52.53		62.25	-62.25		212.89	-212.89
Transport	22.58	26.74	-4.16	18.80	17.74	1.06	23.25	18.52	4.73	27.93	24.49	3.44	92.56	87.49	5.07
Călătorii	6.97	17.72	-10.75	5.05	21.34	-16.29	4.95	22.98	-18.03	4.91	26.76	-21.85	21.88	88.80	-66.92
Servicii de comunicații	8.59	1.80	6.79	8.64	1.39	7.25	10.14	1.58	8.56	11.22	1.39	9.83	38.59	6.16	32.43
Servicii de construcții	0.09	0.76	-0.67	0.07	2.00	-1.93	0.07	3.21	-3.14	7.71	2.91	4.80	7.94	8.88	-0.94
Servicii de asigurări		0.58	-0.58	0.08	0.76	-0.68	0.02	1.81	-1.79	0.07	1.33	-1.26	0.17	4.48	-4.31
Servicii financiare	0.16	0.03	0.13	0.15	0.06	0.09	0.27	0.06	0.21	0.58	0.05	0.53	1.16	0.20	0.96
Servicii de informatică și informaționale	1.38	0.37	1.01	0.20	0.35	-0.15	0.22	0.55	-0.33	0.23	1.06	-0.83	2.03	2.33	-0.30
Servicii royalty și onorarii pentru licențe	0.27	0.60	-0.33	0.39	0.88	-0.49	0.69	0.72	-0.03	0.39	1.39	-1.00	1.74	3.59	-1.85
Alte servicii de afaceri	2.37	1.09	1.28	3.01	1.92	1.09	2.70	1.62	1.08	2.95	1.08	1.87	11.03	5.71	5.32
Servicii personale, culturale și de recreare		0.13	-0.13	0.01	0.21	-0.20		0.19	-0.19		0.33	-0.33	0.01	0.86	-0.85
Servicii guvernamentale neincluse în altă parte	1.29	0.83	0.46	1.72	0.81	0.91	2.20	1.29	0.91	2.23	1.46	0.77	7.44	4.39	3.05
Venituri	63.02	3.11	59.91	106.49	-0.72	107.21	111.98	2.05	109.93	135.66	-0.29	135.95	417.15	4.15	413.00

	Trimestrul I			Trimestrul II			Trimestrul III			Trimestrul IV			TOTAL		
	credit	debit	net	credit	debit	net	credit	debit	net	credit	debit	net	credit	debit	net
Compensare pentru muncă	62.95	0.13	62.82	106.46	0.15	106.31	111.88	0.11	111.77	135.62	0.14	135.48	416.91	0.53	416.38
Venituri din investiții	0.07	2.98	-2.91	0.03	-0.87	0.90	0.10	1.94	-1.84	0.04	-0.43	0.47	0.24	3.62	-3.38
Venituri din investiții directe	0.03	-0.97	1.00		-1.26	1.26	0.06	-1.37	1.43		-0.57	0.57	0.09	-4.17	4.26
Venituri din titluri de participare	0.03	-0.97	1.00		-1.26	1.26	0.06	-1.37	1.43		-1.01	1.01	0.09	-4.61	4.70
Dividende și profituri distribuite ale filialelor	0.03	0.01	0.02		0.03	-0.03	0.06	0.27	-0.21		0.02	-0.02	0.09	0.33	-0.24
Venit reinvestit și profituri nedistribuite ale filialelor		-0.98	0.98		-1.29	1.29		-1.64	1.64		-1.03	1.03		-4.94	4.94
Dobânzi											0.44	-0.44		0.44	-0.44
Venituri din alte investiții	0.04	3.95	-3.91	0.03	0.39	-0.36	0.04	3.31	-3.27	0.04	0.14	-0.10	0.15	7.79	-7.64
Sector guvernamental		3.72	-3.72					3.07	-3.07					6.79	-6.79
Bănci	0.04	0.20	-0.16	0.03	0.23	-0.20	0.04	0.12	-0.08	0.04	0.04		0.15	0.59	-0.44
Alte sectoare		0.03	-0.03		0.16	-0.16		0.12	-0.12		0.10	-0.10		0.41	-0.41
Transferuri curente	83.08	6.91	76.17	128.26	10.53	117.73	145.15	16.34	128.81	144.76	14.34	130.42	501.25	48.12	453.13
Guvernamentale	2.49	0.51	1.98	14.68	0.39	14.29	0.99	0.37	0.62	2.33	0.48	1.85	20.49	1.75	18.74
Alte sectoare	80.59	6.40	74.19	113.58	10.14	103.44	144.16	15.97	128.19	142.43	13.86	128.57	480.76	46.37	434.39
Transferuri efectuate de muncitori	48.23	1.74	46.49	61.40	1.59	59.81	85.72	1.79	83.93	75.04	2.10	72.94	270.39	7.22	263.17
Alte transferuri	32.36	4.66	27.70	52.18	8.55	43.63	58.44	14.18	44.26	67.39	11.76	55.63	210.37	39.15	171.22
Contul de capital și financiar	65.50	65.89	-0.39	18.46	62.51	-44.05	21.87	47.50	-25.63	33.97	44.51	-10.54	139.80	220.41	-80.61
Contul de capital	1.86	1.18	0.68	1.99	1.98	0.01	1.96	2.70	-0.74	2.08	3.32	-1.24	7.89	9.18	-1.29
Transferuri de capital	1.86	1.18	0.68	1.99	1.98	0.01	1.96	2.70	-0.74	2.08	3.32	-1.24	7.89	9.18	-1.29
Alte sectoare	1.86	1.18	0.68	1.99	1.98	0.01	1.96	2.70	-0.74	2.08	3.32	-1.24	7.89	9.18	-1.29
Transferurile migrantilor	1.86	1.18	0.68	1.99	1.98	0.01	1.96	2.70	-0.74	2.08	3.32	-1.24	7.89	9.18	-1.29
Contul financiar	63.64	64.71	-1.07	16.47	60.53	-44.06	19.91	44.80	-24.89	31.89	41.19	-9.30	131.91	211.23	-79.32
Investiții directe	2.09	2.77	-0.68	0.31	2.12	-1.81	5.01	2.52	2.49	4.34	8.19	-3.85	11.75	15.60	-3.85
Peste hotare		1.32	-1.32		0.08	-0.08		2.44	-2.44		2.27	-2.27		6.11	-6.11
Capital social și venit reinvestit		1.32	-1.32		0.08	-0.08		2.44	-2.44		2.27	-2.27		6.11	-6.11
Capital social		1.32	-1.32		0.08	-0.08		2.44	-2.44		2.27	-2.27		6.11	-6.11
Creanțe față de filiale		1.32	-1.32		0.08	-0.08		2.44	-2.44		2.27	-2.27		6.11	-6.11
Alte sectoare		1.32	-1.32		0.08	-0.08		2.44	-2.44		2.27	-2.27		6.11	-6.11
În economia națională	2.09	1.45	0.64	0.31	2.04	-1.73	5.01	0.08	4.93	4.34	5.92	-1.58	11.75	9.49	2.26
Capital social și venit reinvestit	1.94	1.41	0.53	-0.06	1.32	-1.38	4.50		4.50	1.84	2.01	-0.17	8.22	4.74	3.48
Capital social	2.92	1.41	1.51	1.23	1.32	-0.09	6.14		6.14	2.87	2.01	0.86	13.16	4.74	8.42
Angajamente față de investitorii străini	2.92	1.41	1.51	1.23	1.32	-0.09	6.14		6.14	2.87	2.01	0.86	13.16	4.74	8.42
Bănci							2.00		2.00				2.00		2.00
Altele							2.00		2.00				2.00		2.00
Alte sectoare	2.92	1.41	1.51	1.23	1.32	-0.09	4.14		4.14	2.87	2.01	0.86	11.16	4.74	6.42

	Trimestrul I			Trimestrul II			Trimestrul III			Trimestrul IV			TOTAL		
	credit	debit	net	credit	debit	net	credit	debit	net	credit	debit	net	credit	debit	net
Venit reinvestit	-0.98		-0.98	-1.29		-1.29	-1.64		-1.64	-1.03		-1.03	-4.94		-4.94
Angajamente	-0.98		-0.98	-1.29		-1.29	-1.64		-1.64	-1.03		-1.03	-4.94		-4.94
Bănci							-0.15		-0.15	0.36		0.36	0.21		0.21
Alte sectoare	-0.98		-0.98	-1.29		-1.29	-1.49		-1.49	-1.39		-1.39	-5.15		-5.15
Alt capital	0.15	0.04	0.11	0.37	0.72	-0.35	0.51	0.08	0.43	2.50	3.91	-1.41	3.53	4.75	-1.22
Angajamente față de investitorii străini	0.15	0.04	0.11	0.37	0.72	-0.35	0.51	0.08	0.43	2.50	3.91	-1.41	3.53	4.75	-1.22
Alte sectoare	0.15	0.04	0.11	0.37	0.72	-0.35	0.51	0.08	0.43	2.50	3.91	-1.41	3.53	4.75	-1.22
Investiții de portofoliu					0.16	-0.16				0.01		0.01	0.01	0.16	-0.15
Pasive					0.16	-0.16				0.01		0.01	0.01	0.16	-0.15
Titluri de participare					0.16	-0.16				0.01		0.01	0.01	0.16	-0.15
Bănci					0.00	0.00				0.01		0.01	0.01	0.00	0.01
Alte sectoare					0.16	-0.16								0.16	-0.16
Derivate financiare, net					0.01	-0.01								0.01	-0.01
Bănci					0.01	-0.01								0.01	-0.01
Derivate financiare, active					0.01	-0.01								0.01	-0.01
Bănci					0.01	-0.01								0.01	-0.01
Alte investiții	61.55	61.94	-0.39	16.16	58.24	-42.08	14.90	42.28	-27.38	27.54	33.00	-5.46	120.15	195.46	-75.31
Active	6.90	41.47	-34.57	8.97	21.08	-12.11	2.87	28.27	-25.40	13.28	29.70	-16.42	32.02	120.52	-88.50
Credite comerciale	1.62	19.41	-17.79	8.97	2.16	6.81	2.87	6.94	-4.07	13.28	2.16	11.12	26.74	30.67	-3.93
Alte sectoare	1.62	19.41	-17.79	8.97	2.16	6.81	2.87	6.94	-4.07	13.28	2.16	11.12	26.74	30.67	-3.93
Pe termen scurt	1.62	19.41	-17.79	8.97	2.16	6.81	2.87	6.94	-4.07	13.28	2.16	11.12	26.74	30.67	-3.93
Valută și depozite	5.28	22.06	-16.78		18.92	-18.92		21.33	-21.33		27.54	-27.54	5.28	89.85	-84.57
Bănci	5.28		5.28		0.14	-0.14		1.94	-1.94		7.80	-7.80	5.28	9.88	-4.60
Alte sectoare		22.06	-22.06		18.78	-18.78		19.39	-19.39		19.74	-19.74		79.97	-79.97
Pasive	54.65	20.47	34.18	7.19	37.16	-29.97	12.03	14.01	-1.98	14.26	3.30	10.96	88.13	74.94	13.19
Credite comerciale		12.22	-12.22	5.53	1.42	4.11	8.23	2.20	6.03	2.45	1.66	0.79	16.21	17.50	-1.29
Alte sectoare		12.22	-12.22	5.53	1.42	4.11	8.23	2.20	6.03	2.45	1.66	0.79	16.21	17.50	-1.29
Pe termen scurt		12.22	-12.22	5.53	1.42	4.11	8.23	2.20	6.03	2.45	1.66	0.79	16.21	17.50	-1.29
Împrumuturi	1.44	6.66	-5.22	1.66	0.52	1.14	3.80	6.46	-2.66	2.04	1.32	0.72	8.94	14.96	-6.02
Sector guvernamental		6.10	-6.10					6.10	-6.10					12.20	-12.20
Alte împrumuturi pe termen lung		6.10	-6.10					6.10	-6.10					12.20	-12.20
Alte sectoare	1.44	0.56	0.88	1.66	0.52	1.14	3.80	0.36	3.44	2.04	1.32	0.72	8.94	2.76	6.18
Pe termen lung	1.44	0.56	0.88	1.66	0.52	1.14	3.80	0.36	3.44	2.04	1.32	0.72	8.94	2.76	6.18
Valută și depozite		1.59	-1.59		8.15	-8.15		2.93	-2.93		0.32	-0.32		12.99	-12.99
Sector bancar		1.59	-1.59		8.15	-8.15		2.93	-2.93		0.32	-0.32		12.99	-12.99
Alte pasive	53.21		53.21		27.07	-27.07		2.42	-2.42	9.77		9.77	62.98	29.49	33.49

	Trimestrul I			Trimestrul II			Trimestrul III			Trimestrul IV			TOTAL		
	credit	debit	net	credit	debit	net	credit	debit	net	credit	debit	net	credit	debit	net
Alte sectoare	53.21		53.21		27.07	-27.07		2.42	-2.42	9.77		9.77	62.98	29.49	33.49
Pe termen scurt	53.21		53.21		27.07	-27.07		2.42	-2.42	9.77		9.77	62.98	29.49	33.49
Erori și omisiuni	80.63		80.63		45.63	-45.63		77.29	-77.29		92.48	-92.48	80.63	215.40	-134.77
Balanța	436.29	436.29		409.72	409.72		449.29	449.29		542.31	542.31		1837.61	1837.61	

Anexa 3. Balanța de plăți a Republicii Moldova cu țările din restul lumii pentru anul 2009

milioane USD

	Trimestrul I			Trimestrul II			Trimestrul III			Trimestrul IV			TOTAL		
	credit	debit	net	credit	debit	net	credit	debit	net	credit	debit	net	credit	debit	net
Contul curent	495.17	640.57	-145.40	566.20	709.66	-143.46	570.62	749.41	-178.79	665.27	877.61	-212.34	2297.26	2977.25	-679.99
Bunuri și servicii	294.71	546.20	-251.49	313.22	619.70	-306.48	328.68	666.96	-338.28	365.06	806.23	-441.17	1301.67	2639.09	-1337.42
Bunuri	188.71	433.97	-245.26	192.84	498.02	-305.18	200.89	536.49	-335.60	234.90	670.64	-435.74	817.34	2139.12	-1321.78
Export total (FOB)	188.71		188.71	192.84		192.84	200.89		200.89	234.90		234.90	817.34		817.34
Mărfuri generale	95.24		95.24	94.41		94.41	90.96		90.96	124.26		124.26	404.87		404.87
Bunuri pentru prelucrare	89.23		89.23	94.51		94.51	105.52		105.52	105.74		105.74	395.00		395.00
Prelucrare peste hotare	0.25		0.25	0.02		0.02	0.05		0.05	0.14		0.14	0.46		0.46
Prelucrare în interiorul țării	88.98		88.98	94.49		94.49	105.47		105.47	105.60		105.60	394.54		394.54
Reparații de bunuri	0.19		0.19	0.19		0.19	0.12		0.12	0.16		0.16	0.66		0.66
Bunuri procurate în porturi de către cărauși	4.05		4.05	3.73		3.73	4.29		4.29	4.49		4.49	16.56		16.56
Aur nemonetar										0.25		0.25	0.25		0.25
Import total (FOB)		433.97	-433.97		498.02	-498.02		536.49	-536.49		670.64	-670.64		2139.12	-2139.12
Mărfuri generale		375.77	-375.77		417.55	-417.55		463.69	-463.69		583.54	-583.54		1840.55	-1840.55
din care resurse energetice (fără energia electrică)		33.29	-33.29		47.77	-47.77		62.08	-62.08		73.98	-73.98		217.12	-217.12
Bunuri pentru prelucrare		55.57	-55.57		78.19	-78.19		69.53	-69.53		83.27	-83.27		286.56	-286.56
Prelucrare peste hotare		1.01	-1.01		1.06	-1.06		0.88	-0.88		0.69	-0.69		3.64	-3.64
Prelucrare în interiorul țării		54.56	-54.56		77.13	-77.13		68.65	-68.65		82.58	-82.58		282.92	-282.92
Reparații de bunuri		0.06	-0.06		0.02	-0.02		0.06	-0.06		0.29	-0.29		0.43	-0.43
Bunuri procurate în porturi de către cărauși		2.56	-2.56		2.26	-2.26		3.20	-3.20		3.53	-3.53		11.55	-11.55
Aur nemonetar		0.01	-0.01					0.01	-0.01		0.01	-0.01		0.03	-0.03
Servicii	106.00	112.23	-6.23	120.38	121.68	-1.30	127.79	130.47	-2.68	130.16	135.59	-5.43	484.33	499.97	-15.64
Export total	106.00		106.00	120.38		120.38	127.79		127.79	130.16		130.16	484.33		484.33
Import total		112.23	-112.23		121.68	-121.68		130.47	-130.47		135.59	-135.59		499.97	-499.97
Transport	36.02	33.39	2.63	39.82	41.92	-2.10	40.55	44.76	-4.21	44.53	49.21	-4.68	160.92	169.28	-8.36
Călătorii	33.04	38.51	-5.47	34.10	39.22	-5.12	40.17	40.31	-0.14	39.10	36.20	2.90	146.41	154.24	-7.83
Servicii de comunicații	16.50	7.85	8.65	18.73	7.44	11.29	19.73	8.90	10.83	11.66	8.80	2.86	66.62	32.99	33.63
Servicii de construcții	1.98	4.84	-2.86	4.33	2.09	2.24	4.12	3.01	1.11	8.41	5.46	2.95	18.84	15.40	3.44
Servicii de asigurări	0.03	2.22	-2.19	0.32	0.85	-0.53	0.91	1.74	-0.83	0.68	2.63	-1.95	1.94	7.44	-5.50
Servicii financiare	0.90	1.11	-0.21	0.34	1.64	-1.30	0.39	0.89	-0.50	0.35	1.32	-0.97	1.98	4.96	-2.98
Servicii de informatică și informaționale	4.44	4.10	0.34	7.76	4.48	3.28	6.46	5.86	0.60	9.06	7.21	1.85	27.72	21.65	6.07
Servicii royalty și onorarii pentru licențe	0.77	0.79	-0.02	0.79	2.85	-2.06	0.47	2.71	-2.24	0.57	0.69	-0.12	2.60	7.04	-4.44
Alte servicii de afaceri	9.11	12.26	-3.15	9.78	13.57	-3.79	11.64	14.22	-2.58	12.48	16.17	-3.69	43.01	56.22	-13.21
Servicii personale, culturale și de recreare		0.03	-0.03		0.02	-0.02		0.01	-0.01		0.01	-0.01		0.07	-0.07

	Trimestrul I			Trimestrul II			Trimestrul III			Trimestrul IV			TOTAL		
	credit	debit	net	credit	debit	net	credit	debit	net	credit	debit	net	credit	debit	net
Servicii guvernamentale neincluse în altă parte	3.21	7.13	-3.92	4.41	7.60	-3.19	3.35	8.06	-4.71	3.32	7.89	-4.57	14.29	30.68	-16.39
Venituri	40.03	73.16	-33.13	43.70	74.38	-30.68	43.23	74.21	-30.98	45.89	61.17	-15.28	172.85	282.92	-110.07
Compensare pentru muncă	30.43	15.28	15.15	37.56	15.28	22.28	37.80	17.44	20.36	40.72	17.77	22.95	146.51	65.77	80.74
Venituri din investiții	9.60	57.88	-48.28	6.14	59.10	-52.96	5.43	56.77	-51.34	5.17	43.40	-38.23	26.34	217.15	-190.81
Venituri din investiții directe	0.04	41.70	-41.66	0.12	44.28	-44.16	0.02	44.19	-44.17	0.04	29.97	-29.93	0.22	160.14	-159.92
Venituri din titluri de participare		38.89	-38.89	0.01	41.35	-41.34		37.64	-37.64	0.04	12.02	-11.98	0.05	129.90	-129.85
Dividende și profituri distribuite ale filialelor		33.94	-33.94	0.01	42.34	-42.33		38.90	-38.90	0.04	21.34	-21.30	0.05	136.52	-136.47
Venit reinvestit și profituri nedistribuite ale filialelor		4.95	-4.95		-0.99	0.99		-1.26	1.26		-9.32	9.32		-6.62	6.62
Dobânzi	0.04	2.81	-2.77	0.11	2.93	-2.82	0.02	6.55	-6.53		17.95	-17.95	0.17	30.24	-30.07
Venituri din investiții de portofoliu	4.93	0.13	4.80	5.08	1.12	3.96	4.74	0.09	4.65	4.44	0.21	4.23	19.19	1.55	17.64
Dividende		0.01	-0.01		0.98	-0.98		0.04	-0.04		0.16	-0.16		1.19	-1.19
Bănci					0.71	-0.71		0.04	-0.04		0.14	-0.14		0.89	-0.89
Alte sectoare		0.01	-0.01		0.27	-0.27					0.02	-0.02		0.30	-0.30
Dobânzi	4.93	0.12	4.81	5.08	0.14	4.94	4.74	0.05	4.69	4.44	0.05	4.39	19.19	0.36	18.83
Obligațiuni și alte titluri de angajamente	4.93	0.12	4.81	5.08	0.14	4.94	4.74	0.05	4.69	4.44	0.05	4.39	19.19	0.36	18.83
Autorități monetare	4.93		4.93	5.08		5.08	4.74		4.74	4.44		4.44	19.19		19.19
Sector guvernamental		0.12	-0.12		0.14	-0.14		0.05	-0.05		0.05	-0.05		0.36	-0.36
Venituri din alte investiții	4.63	16.05	-11.42	0.94	13.70	-12.76	0.67	12.49	-11.82	0.69	13.22	-12.53	6.93	55.46	-48.53
Autorități monetare	4.25	0.04	4.21	0.72	0.41	0.31	0.60	0.01	0.59	0.56	0.39	0.17	6.13	0.85	5.28
Sector guvernamental		3.14	-3.14		2.51	-2.51		2.59	-2.59		3.23	-3.23		11.47	-11.47
Bănci	0.26	7.85	-7.59	0.21	5.47	-5.26	0.07	5.35	-5.28	0.13	3.96	-3.83	0.67	22.63	-21.96
Alte sectoare	0.12	5.02	-4.90	0.01	5.31	-5.30		4.54	-4.54		5.64	-5.64	0.13	20.51	-20.38
Transferuri curente	160.43	21.21	139.22	209.28	15.58	193.70	198.71	8.24	190.47	254.32	10.21	244.11	822.74	55.24	767.50
Guvernamentale	25.14	2.85	22.29	39.98	7.76	32.22	22.89	0.60	22.29	77.66	0.76	76.90	165.67	11.97	153.70
Alte sectoare	135.29	18.36	116.93	169.30	7.82	161.48	175.82	7.64	168.18	176.66	9.45	167.21	657.07	43.27	613.80
Transferuri efectuate de muncitori	75.78	0.31	75.47	93.53	0.19	93.34	94.12	0.17	93.95	101.39	0.08	101.31	364.82	0.75	364.07
Alte transferuri	59.51	18.05	41.46	75.77	7.63	68.14	81.70	7.47	74.23	75.27	9.37	65.90	292.25	42.52	249.73
Contul de capital și financiar	655.46	328.83	326.63	292.97	194.64	98.33	513.84	481.26	32.58	441.53	411.62	29.91	1903.80	1416.35	487.45
Contul de capital	0.95	3.91	-2.96	0.93	3.72	-2.79	1.00	7.29	-6.29	1.42	5.63	-4.21	4.30	20.55	-16.25
Transferuri de capital	0.95	3.91	-2.96	0.93	3.72	-2.79	1.00	7.29	-6.29	1.42	5.63	-4.21	4.30	20.55	-16.25
Alte sectoare	0.95	3.91	-2.96	0.93	3.72	-2.79	1.00	7.29	-6.29	1.42	5.63	-4.21	4.30	20.55	-16.25
Transferurile migrantilor	0.95	3.91	-2.96	0.93	3.72	-2.79	0.95	7.29	-6.34	1.41	5.63	-4.22	4.24	20.55	-16.31
Altele							0.05		0.05	0.01		0.01	0.06		0.06

	Trimestrul I			Trimestrul II			Trimestrul III			Trimestrul IV			TOTAL		
	credit	debit	net	credit	debit	net	credit	debit	net	credit	debit	net	credit	debit	net
Contul financiar	654.51	324.92	329.59	292.04	190.92	101.12	512.84	473.97	38.87	440.11	405.99	34.12	1899.50	1395.80	503.70
Investiții directe	85.11	43.25	41.86	73.13	53.89	19.24	74.56	36.84	37.72	118.85	92.74	26.11	351.65	226.72	124.93
Peste hotare	0.31	0.32	-0.01	1.64	0.73	0.91	0.15	0.75	-0.60	1.29	2.24	-0.95	3.39	4.04	-0.65
Capital social și venit reinvestit		0.07	-0.07		0.66	-0.66		0.50	-0.50		0.86	-0.86		2.09	-2.09
Capital social		0.07	-0.07		0.66	-0.66		0.50	-0.50		0.86	-0.86		2.09	-2.09
Creanțe față de filiale		0.07	-0.07		0.66	-0.66		0.50	-0.50		0.86	-0.86		2.09	-2.09
Alte sectoare		0.07	-0.07		0.66	-0.66		0.50	-0.50		0.86	-0.86		2.09	-2.09
Alt capital	0.31	0.25	0.06	1.64	0.07	1.57	0.15	0.25	-0.10	1.29	1.38	-0.09	3.39	1.95	1.44
Creanțe față de filiale	0.31	0.25	0.06	1.64	0.07	1.57	0.15	0.25	-0.10	1.29	1.38	-0.09	3.39	1.95	1.44
În economia națională	84.80	42.93	41.87	71.49	53.16	18.33	74.41	36.09	38.32	117.56	90.50	27.06	348.26	222.68	125.58
Capital social și venit reinvestit	48.98	18.21	30.77	43.29	10.96	32.33	36.13	7.29	28.84	61.35	6.77	54.58	189.75	43.23	146.52
Capital social	44.03	18.21	25.82	44.28	10.96	33.32	37.39	7.29	30.10	70.67	6.77	63.90	196.37	43.23	153.14
Angajamente față de investitorii străini	44.03	18.21	25.82	44.28	10.96	33.32	37.39	7.29	30.10	70.67	6.77	63.90	196.37	43.23	153.14
Bănci				2.21		2.21				21.24		21.24	23.45		23.45
Alte sectoare	44.03	18.21	25.82	42.07	10.96	31.11	37.39	7.29	30.10	49.43	6.77	42.66	172.92	43.23	129.69
Venit reinvestit	4.95		4.95	-0.99		-0.99	-1.26		-1.26	-9.32		-9.32	-6.62		-6.62
Angajamente	4.95		4.95	-0.99		-0.99	-1.26		-1.26	-9.32		-9.32	-6.62		-6.62
Bănci	2.09		2.09	-4.76		-4.76	-5.63		-5.63	-13.39		-13.39	-21.69		-21.69
Alte sectoare	2.86		2.86	3.77		3.77	4.37		4.37	4.07		4.07	15.07		15.07
Alt capital	35.82	24.72	11.10	28.20	42.20	-14.00	38.28	28.80	9.48	56.21	83.73	-27.52	158.51	179.45	-20.94
Creanțe față de investitorii străini	2.63		2.63		0.05	-0.05	5.43		5.43	2.22	0.05	2.17	10.28	0.10	10.18
Alte sectoare	2.63		2.63		0.05	-0.05	5.43		5.43	2.22	0.05	2.17	10.28	0.10	10.18
Angajamente față de investitorii străini	33.19	24.72	8.47	28.20	42.15	-13.95	32.85	28.80	4.05	53.99	83.68	-29.69	148.23	179.35	-31.12
Alte sectoare	33.19	24.72	8.47	28.20	42.15	-13.95	32.85	28.80	4.05	53.99	83.68	-29.69	148.23	179.35	-31.12
Investiții de portofoliu	2.59	1.62	0.97		3.30	-3.30	0.06		0.06	0.59	3.99	-3.40	3.24	8.91	-5.67
Active		0.01	-0.01								0.24	-0.24		0.25	-0.25
Titluri de participare		0.01	-0.01								0.24	-0.24		0.25	-0.25
Alte sectoare		0.01	-0.01								0.24	-0.24		0.25	-0.25
Pasive	2.59	1.61	0.98		3.30	-3.30	0.06		0.06	0.59	3.75	-3.16	3.24	8.66	-5.42
Titluri de participare	2.47		2.47				0.01		0.01	0.59	0.53	0.06	3.07	0.53	2.54
Bănci											0.53	-0.53		0.53	-0.53
Alte sectoare	2.47		2.47				0.01		0.01	0.59		0.59	3.07		3.07
Titluri de angajamente	0.12	1.61	-1.49		3.30	-3.30	0.05		0.05		3.22	-3.22	0.17	8.13	-7.96
Obligațiuni și alte titluri de angajamente	0.12		0.12		3.30	-3.30	0.05		0.05		3.22	-3.22	0.17	6.52	-6.35
Sector guvernamental	0.12		0.12		3.30	-3.30	0.05		0.05		3.22	-3.22	0.17	6.52	-6.35
Instrumente ale pieței monetare		1.61	-1.61											1.61	-1.61

	Trimestrul I			Trimestrul II			Trimestrul III			Trimestrul IV			TOTAL		
	credit	debit	net	credit	debit	net	credit	debit	net	credit	debit	net	credit	debit	net
Sector guvernamental		1.61	-1.61											1.61	-1.61
Derivate financiare, net	0.12		0.12		0.04	-0.04	0.30		0.30		0.03	-0.03	0.42	0.07	0.35
Bănci	0.12		0.12		0.04	-0.04	0.30		0.30		0.03	-0.03	0.42	0.07	0.35
Derivate financiare, active					0.04	-0.04					0.03	-0.03		0.07	-0.07
Bănci					0.04	-0.04					0.03	-0.03		0.07	-0.07
Derivate financiare, pasive	0.12		0.12				0.30		0.30				0.42		0.42
Bănci	0.12		0.12				0.30		0.30				0.42		0.42
Alte investiții	76.62	280.05	-203.43	202.10	104.19	97.91	324.96	252.08	72.88	318.72	102.54	216.18	922.40	738.86	183.54
Active	10.52	171.74	-161.22	63.44	0.37	63.07	19.14	148.02	-128.88	105.01	0.04	104.97	198.11	320.17	-122.06
Credite comerciale	1.25	24.96	-23.71	37.74	0.37	37.37	2.24	27.25	-25.01	60.18	0.04	60.14	101.41	52.62	48.79
Alte sectoare	1.25	24.96	-23.71	37.74	0.37	37.37	2.24	27.25	-25.01	60.18	0.04	60.14	101.41	52.62	48.79
Pe termen scurt	1.25	24.96	-23.71	37.74	0.37	37.37	2.24	27.25	-25.01	60.18	0.04	60.14	101.41	52.62	48.79
Împrumuturi	3.60	3.40	0.20	4.00		4.00							7.60	3.40	4.20
Alte sectoare	3.60	3.40	0.20	4.00		4.00							7.60	3.40	4.20
Pe termen lung	3.60	3.40	0.20	4.00		4.00							7.60	3.40	4.20
Valută și depozite	5.67	143.38	-137.71	21.70		21.70	16.90	120.77	-103.87	44.83		44.83	89.10	264.15	-175.05
Bănci		83.38	-83.38	10.03		10.03		120.77	-120.77	11.95		11.95	21.98	204.15	-182.17
Alte sectoare	5.67	60.00	-54.33	11.67		11.67	16.90		16.90	32.88		32.88	67.12	60.00	7.12
Pasive	66.10	108.31	-42.21	138.66	103.82	34.84	305.82	104.06	201.76	213.71	102.50	111.21	724.29	418.69	305.60
Credite comerciale	1.20	13.04	-11.84	31.01	0.01	31.00	50.88		50.88	21.96	0.01	21.95	105.05	13.06	91.99
Alte sectoare	1.20	13.04	-11.84	31.01	0.01	31.00	50.88		50.88	21.96	0.01	21.95	105.05	13.06	91.99
Pe termen scurt	1.20	13.04	-11.84	31.01	0.01	31.00	50.88		50.88	21.96	0.01	21.95	105.05	13.06	91.99
Împrumuturi	55.53	90.99	-35.46	91.92	88.48	3.44	59.17	102.55	-43.38	110.39	87.75	22.64	317.01	369.77	-52.76
Autorități monetare		5.85	-5.85		1.42	-1.42		6.14	-6.14		1.45	-1.45		14.86	-14.86
Utilizarea creditelor și a împrumuturilor		5.85	-5.85		1.42	-1.42		6.14	-6.14		1.45	-1.45		14.86	-14.86
FMI															
Sector guvernamental	11.98	7.40	4.58	8.83	6.58	2.25	5.81	9.20	-3.39	14.57	9.22	5.35	41.19	32.40	8.79
Alte împrumuturi pe termen lung	11.98	7.40	4.58	8.83	6.58	2.25	5.81	9.20	-3.39	14.57	9.22	5.35	41.19	32.40	8.79
Sector bancar	1.37	37.02	-35.65	35.30	39.86	-4.56	10.43	46.36	-35.93	52.94	32.41	20.53	100.04	155.65	-55.61
Pe termen lung	1.37	33.02	-31.65	35.30	6.86	28.44	10.43	42.18	-31.75	50.94	25.41	25.53	98.04	107.47	-9.43
Pe termen scurt		4.00	-4.00		33.00	-33.00		4.18	-4.18	2.00	7.00	-5.00	2.00	48.18	-46.18
Alte sectoare	42.18	40.72	1.46	47.79	40.62	7.17	42.93	40.85	2.08	42.88	44.67	-1.79	175.78	166.86	8.92
Pe termen lung	41.40	34.45	6.95	39.14	35.36	3.78	40.11	35.85	4.26	40.05	43.40	-3.35	160.70	149.06	11.64
Pe termen scurt	0.78	6.27	-5.49	8.65	5.26	3.39	2.82	5.00	-2.18	2.83	1.27	1.56	15.08	17.80	-2.72
Valută și depozite		4.28	-4.28		13.12	-13.12		1.51	-1.51		14.74	-14.74		33.65	-33.65
Sector bancar		4.28	-4.28		13.12	-13.12		1.51	-1.51		14.74	-14.74		33.65	-33.65

	Trimestrul I			Trimestrul II			Trimestrul III			Trimestrul IV			TOTAL		
	credit	debit	net	credit	debit	net	credit	debit	net	credit	debit	net	credit	debit	net
Alte pasive	9.37		9.37	15.73	2.21	13.52	11.57		11.57	81.36		81.36	118.03	2.21	115.82
Sector bancar	2.21		2.21		2.21	-2.21							2.21	2.21	
Pe termen scurt	2.21		2.21		2.21	-2.21							2.21	2.21	
Alte sectoare	7.16		7.16	15.73		15.73	11.57		11.57	81.36		81.36	115.82		115.82
Pe termen scurt	7.16		7.16	15.73		15.73	11.57		11.57	81.36		81.36	115.82		115.82
Alocarea de DST							184.20		184.20				184.20		184.20
Autorități monetare							184.20		184.20				184.20		184.20
Active de rezervă	490.07		490.07	16.81	29.50	-12.69	112.96	185.05	-72.09	1.95	206.69	-204.74	621.79	421.24	200.55
Drepturi speciale de tragere	0.11		0.11		0.02	-0.02		5.42	-5.42	1.95		1.95	2.06	5.44	-3.38
Devize străine	489.96		489.96	16.81	29.48	-12.67	112.96	179.63	-66.67		206.69	-206.69	619.73	415.80	203.93
Valută și depozite	478.08		478.08		29.48	-29.48		179.63	-179.63		119.00	-119.00	478.08	328.11	149.97
Titluri de valoare	11.88		11.88	16.81		16.81	112.96		112.96		87.69	-87.69	141.65	87.69	53.96
Erori și omisiuni		181.23	-181.23	45.13		45.13	146.21		146.21	182.43		182.43	373.77	181.23	192.54
Balanța	1150.63	1150.63		904.30	904.30		1230.67	1230.67		1289.23	1289.23		4574.83	4574.83	

Anexa 4. Balanța de plăți a Republicii Moldova pentru anul 2008 (actualizată)

milioane USD

	Trimestrul I			Trimestrul II			Trimestrul III			Trimestrul IV			TOTAL		
	credit	debit	net	credit	debit	net	credit	debit	net	credit	debit	net	credit	debit	net
Contul curent	1083.87	1308.00	-224.13	1301.08	1612.48	-311.40	1479.17	1662.42	-183.25	1274.43	1542.78	-268.35	5138.55	6125.68	-987.13
Bunuri și servicii	535.00	1214.43	-679.43	623.02	1506.89	-883.87	718.57	1558.36	-839.79	606.66	1428.10	-821.44	2483.25	5707.78	-3224.53
Bunuri	351.78	1036.74	-684.96	403.30	1279.69	-876.39	482.78	1328.05	-845.27	408.11	1224.66	-816.55	1645.97	4869.14	-3223.17
Export total (FOB)	351.78		351.78	403.30		403.30	482.78		482.78	408.11		408.11	1645.97		1645.97
Mărfuri generale	240.20		240.20	279.42		279.42	338.35		338.35	294.67		294.67	1152.64		1152.64
Bunuri pentru prelucrare	107.20		107.20	117.42		117.42	134.91		134.91	105.36		105.36	464.89		464.89
Prelucrare peste hotare	0.30		0.30	0.17		0.17	0.09		0.09	0.33		0.33	0.89		0.89
Prelucrare în interiorul țării	106.90		106.90	117.25		117.25	134.82		134.82	105.03		105.03	464.00		464.00
Reparații de bunuri	0.11		0.11	0.42		0.42	0.34		0.34	0.42		0.42	1.29		1.29
Bunuri procurate în porturi de către cărauși	4.27		4.27	6.04		6.04	9.18		9.18	7.66		7.66	27.15		27.15
Import total (FOB)		1036.74	-1036.74		1279.69	-1279.69		1328.05	-1328.05		1224.66	-1224.66		4869.14	-4869.14
Mărfuri generale		961.42	-961.42		1176.89	-1176.89		1229.62	-1229.62		1140.26	-1140.26		4508.19	-4508.19
din care resurse energetice (fără energia electrică)		212.56	-212.56		228.86	-228.86		223.55	-223.55		238.27	-238.27		903.24	-903.24
Bunuri pentru prelucrare		72.17	-72.17		97.84	-97.84		91.12	-91.12		80.54	-80.54		341.67	-341.67
Prelucrare peste hotare		0.40	-0.40		0.67	-0.67		0.50	-0.50		0.92	-0.92		2.49	-2.49
Prelucrare în interiorul țării		71.77	-71.77		97.17	-97.17		90.62	-90.62		79.62	-79.62		339.18	-339.18
Reparații de bunuri		0.14	-0.14		0.18	-0.18		0.14	-0.14		0.09	-0.09		0.55	-0.55
Bunuri procurate în porturi de către cărauși		2.97	-2.97		4.74	-4.74		7.06	-7.06		3.62	-3.62		18.39	-18.39
Aur nemonetar		0.04	-0.04		0.04	-0.04		0.11	-0.11		0.15	-0.15		0.34	-0.34
Servicii	183.22	177.69	5.53	219.72	227.20	-7.48	235.79	230.31	5.48	198.55	203.44	-4.89	837.28	838.64	-1.36
Export total	183.22		183.22	219.72		219.72	235.79		235.79	198.55		198.55	837.28		837.28
Import total		177.69	-177.69		227.20	-227.20		230.31	-230.31		203.44	-203.44		838.64	-838.64
Transport	85.80	70.44	15.36	92.57	87.23	5.34	97.37	87.77	9.60	81.30	79.48	1.82	357.04	324.92	32.12
Călătorii	44.13	60.71	-16.58	55.76	76.42	-20.66	64.14	84.07	-19.93	47.93	66.49	-18.56	211.96	287.69	-75.73
Servicii de comunicații	24.57	9.93	14.64	28.17	12.08	16.09	32.67	13.42	19.25	29.15	11.94	17.21	114.56	47.37	67.19
Servicii de construcții	1.48	1.27	0.21	5.25	4.03	1.22	2.36	2.28	0.08	6.35	2.02	4.33	15.44	9.60	5.84
Servicii de asigurări	0.33	3.65	-3.32	0.39	4.17	-3.78	0.65	3.11	-2.46	0.46	3.64	-3.18	1.83	14.57	-12.74
Servicii financiare	0.81	1.07	-0.26	1.35	2.49	-1.14	1.24	1.39	-0.15	1.16	1.93	-0.77	4.56	6.88	-2.32
Servicii de informatică și informaționale	5.16	2.66	2.50	7.19	5.08	2.11	8.19	3.79	4.40	5.73	4.46	1.27	26.27	15.99	10.28
Servicii royalty și onorarii pentru licențe	0.71	4.73	-4.02	1.40	4.03	-2.63	0.89	4.22	-3.33	0.90	1.94	-1.04	3.90	14.92	-11.02
Alte servicii de afaceri	16.49	14.60	1.89	24.06	20.89	3.17	23.84	20.73	3.11	17.04	13.88	3.16	81.43	70.10	11.33
Servicii personale, culturale și de recreare	0.16	0.15	0.01	0.09	0.18	-0.09	0.09	0.26	-0.17	0.01	0.31	-0.30	0.35	0.90	-0.55
Servicii guvernamentale neincluse în altă parte	3.58	8.48	-4.90	3.49	10.60	-7.11	4.35	9.27	-4.92	8.52	17.35	-8.83	19.94	45.70	-25.76
Venituri	195.72	64.49	131.23	231.08	77.61	153.47	250.57	74.48	176.09	227.64	89.83	137.81	905.01	306.41	598.60

	Trimestrul I			Trimestrul II			Trimestrul III			Trimestrul IV			TOTAL		
	credit	debit	net	credit	debit	net	credit	debit	net	credit	debit	net	credit	debit	net
Compensare pentru muncă	180.00	20.16	159.84	216.00	19.81	196.19	233.00	19.38	213.62	213.00	19.65	193.35	842.00	79.00	763.00
Venituri din investiții	15.72	44.33	-28.61	15.08	57.80	-42.72	17.57	55.10	-37.53	14.64	70.18	-55.54	63.01	227.41	-164.40
Venituri din investiții directe		26.06	-26.06	0.03	38.77	-38.74		33.73	-33.73		53.39	-53.39	0.03	151.95	-151.92
Venituri din titluri de participare		23.32	-23.32		35.86	-35.86		30.60	-30.60		46.76	-46.76		136.54	-136.54
Dividende și profituri distribuite ale filialelor		3.21	-3.21		10.05	-10.05		2.86	-2.86		21.72	-21.72		37.84	-37.84
Venit reinvestit și profituri nedistribuite ale filialelor		20.11	-20.11		25.81	-25.81		27.74	-27.74		25.04	-25.04		98.70	-98.70
Dobânzi		2.74	-2.74	0.03	2.91	-2.88		3.13	-3.13		6.63	-6.63	0.03	15.41	-15.38
Venituri din investiții de portofoliu	3.55	0.46	3.09	3.50	2.98	0.52	4.70	1.15	3.55	4.69	0.18	4.51	16.44	4.77	11.67
Dividende		0.15	-0.15		2.67	-2.67		0.88	-0.88	0.04		0.04	0.04	3.70	-3.66
Bănci					2.67	-2.67		0.85	-0.85					3.52	-3.52
Alte sectoare		0.15	-0.15					0.03	-0.03	0.04		0.04	0.04	0.18	-0.14
Dobânzi	3.55	0.31	3.24	3.50	0.31	3.19	4.70	0.27	4.43	4.65	0.18	4.47	16.40	1.07	15.33
Obligațiuni și alte titluri de angajamente	3.55	0.31	3.24	3.50	0.31	3.19	4.70	0.27	4.43	4.65	0.18	4.47	16.40	1.07	15.33
Autorități monetare	3.55		3.55	3.50		3.50	4.70		4.70	4.65		4.65	16.40		16.40
Sector guvernamental		0.31	-0.31		0.31	-0.31		0.18	-0.18		0.18	-0.18		0.98	-0.98
Bănci								0.09	-0.09					0.09	-0.09
Venituri din alte investiții	12.17	17.81	-5.64	11.55	16.05	-4.50	12.87	20.22	-7.35	9.95	16.61	-6.66	46.54	70.69	-24.15
Autorități monetare	10.90	0.27	10.63	10.54	0.54	10.00	11.88	0.16	11.72	9.28	0.49	8.79	42.60	1.46	41.14
Sector guvernamental		8.79	-8.79		4.17	-4.17		7.41	-7.41		3.91	-3.91		24.28	-24.28
Bănci	1.18	5.83	-4.65	0.97	6.24	-5.27	0.92	5.94	-5.02	0.67	5.92	-5.25	3.74	23.93	-20.19
Alte sectoare	0.09	2.92	-2.83	0.04	5.10	-5.06	0.07	6.71	-6.64		6.29	-6.29	0.20	21.02	-20.82
Transferuri curente	353.15	29.08	324.07	446.98	27.98	419.00	510.03	29.58	480.45	440.13	24.85	415.28	1750.29	111.49	1638.80
Guvernamentale	30.56	2.45	28.11	44.27	1.56	42.71	58.07	0.82	57.25	71.43	1.51	69.92	204.33	6.34	197.99
Alte sectoare	322.59	26.63	295.96	402.71	26.42	376.29	451.96	28.76	423.20	368.70	23.34	345.36	1545.96	105.15	1440.81
Transferuri efectuate de muncitori	213.97	5.15	208.82	269.48	2.84	266.64	316.09	3.36	312.73	246.48	1.90	244.58	1046.02	13.25	1032.77
Alte transferuri	108.62	21.48	87.14	133.23	23.58	109.65	135.87	25.40	110.47	122.22	21.44	100.78	499.94	91.90	408.04
Contul de capital și financiar	505.98	387.22	118.76	608.37	342.91	265.46	705.37	633.39	71.98	922.04	477.27	444.77	2741.76	1840.79	900.97
Contul de capital	2.43	5.91	-3.48	2.06	7.65	-5.59	2.72	7.13	-4.41	2.12	3.25	-1.13	9.33	23.94	-14.61
Transferuri de capital	2.43	5.91	-3.48	2.06	7.65	-5.59	2.72	7.13	-4.41	2.12	3.25	-1.13	9.33	23.94	-14.61
Alte sectoare	2.43	5.91	-3.48	2.06	7.65	-5.59	2.72	7.13	-4.41	2.12	3.25	-1.13	9.33	23.94	-14.61
Transferurile migrantilor	2.43	5.90	-3.47	2.01	6.88	-4.87	2.72	7.13	-4.41	2.12	3.25	-1.13	9.28	23.16	-13.88
Altele		0.01	-0.01	0.05	0.77	-0.72							0.05	0.78	-0.73
Contul financiar	503.55	381.31	122.24	606.31	335.26	271.05	702.65	626.26	76.39	919.92	474.02	445.90	2732.43	1816.85	915.58
Investiții directe	145.21	31.16	114.05	226.39	42.47	183.92	286.05	44.94	241.11	213.21	55.60	157.61	870.86	174.17	696.69
Peste hotare	3.12	5.46	-2.34	3.75	7.00	-3.25	0.11	8.43	-8.32	0.12	2.29	-2.17	7.10	23.18	-16.08

	Trimestrul I			Trimestrul II			Trimestrul III			Trimestrul IV			TOTAL		
	credit	debit	net	credit	debit	net	credit	debit	net	credit	debit	net	credit	debit	net
Capital social și venit reinvestit	0.60	3.76	-3.16		3.81	-3.81		7.14	-7.14	0.09	2.11	-2.02	0.69	16.82	-16.13
Capital social	0.60	3.76	-3.16		3.81	-3.81		7.14	-7.14	0.09	2.11	-2.02	0.69	16.82	-16.13
Creanțe față de filiale	0.60	3.76	-3.16		3.81	-3.81		7.14	-7.14	0.09	2.11	-2.02	0.69	16.82	-16.13
Alte sectoare	0.60	3.76	-3.16		3.81	-3.81		7.14	-7.14	0.09	2.11	-2.02	0.69	16.82	-16.13
Alt capital	2.52	1.70	0.82	3.75	3.19	0.56	0.11	1.29	-1.18	0.03	0.18	-0.15	6.41	6.36	0.05
Creanțe față de filiale	2.52	1.70	0.82	3.75	3.19	0.56	0.11	1.29	-1.18	0.03	0.18	-0.15	6.41	6.36	0.05
Alte sectoare	2.52	1.70	0.82	3.75	3.19	0.56	0.11	1.29	-1.18	0.03	0.18	-0.15	6.41	6.36	0.05
În economia națională	142.09	25.70	116.39	222.64	35.47	187.17	285.94	36.51	249.43	213.09	53.31	159.78	863.76	150.99	712.77
Capital social și venit reinvestit	99.40	10.77	88.63	124.18	7.15	117.03	194.07	5.39	188.68	162.26	16.20	146.06	579.91	39.51	540.40
Capital social	79.29	10.77	68.52	98.37	7.15	91.22	166.33	5.39	160.94	137.22	16.20	121.02	481.21	39.51	441.70
Angajamente față de investitorii străini	79.29	10.77	68.52	98.37	7.15	91.22	166.33	5.39	160.94	137.22	16.20	121.02	481.21	39.51	441.70
Bănci	10.30		10.30				13.77		13.77	5.99		5.99	30.06		30.06
Alte sectoare	68.99	10.77	58.22	98.37	7.15	91.22	152.56	5.39	147.17	131.23	16.20	115.03	451.15	39.51	411.64
Venit reinvestit	20.11		20.11	25.81		25.81	27.74		27.74	25.04		25.04	98.70		98.70
Angajamente	20.11		20.11	25.81		25.81	27.74		27.74	25.04		25.04	98.70		98.70
Bănci	7.19		7.19	6.05		6.05	6.45		6.45	2.99		2.99	22.68		22.68
Alte sectoare	12.92		12.92	19.76		19.76	21.29		21.29	22.05		22.05	76.02		76.02
Alt capital	42.69	14.93	27.76	98.46	28.32	70.14	91.87	31.12	60.75	50.83	37.11	13.72	283.85	111.48	172.37
Creanțe față de investitorii străini					6.25	-6.25		16.59	-16.59	7.69		7.69	7.69	22.84	-15.15
Alte sectoare					6.25	-6.25		16.59	-16.59	7.69		7.69	7.69	22.84	-15.15
Angajamente față de investitorii străini	42.69	14.93	27.76	98.46	22.07	76.39	91.87	14.53	77.34	43.14	37.11	6.03	276.16	88.64	187.52
Alte sectoare	42.69	14.93	27.76	98.46	22.07	76.39	91.87	14.53	77.34	43.14	37.11	6.03	276.16	88.64	187.52
Investiții de portofoliu	3.19	0.28	2.91	0.52	3.57	-3.05	12.73	1.30	11.43	1.65	6.56	-4.91	18.09	11.71	6.38
Active					0.01	-0.01		0.03	-0.03					0.04	-0.04
Titluri de participare								0.03	-0.03					0.03	-0.03
Alte sectoare								0.03	-0.03					0.03	-0.03
Titluri de creanță					0.01	-0.01								0.01	-0.01
Obligațiuni și alte titluri de creanță					0.01	-0.01								0.01	-0.01
Bănci					0.01	-0.01								0.01	-0.01
Pasive	3.19	0.28	2.91	0.52	3.56	-3.04	12.73	1.27	11.46	1.65	6.56	-4.91	18.09	11.67	6.42
Titluri de participare	2.32	0.28	2.04	0.52	0.07	0.45	8.55	1.27	7.28	1.65	0.06	1.59	13.04	1.68	11.36
Bănci	2.11	0.28	1.83	0.34		0.34	8.42	1.12	7.30	1.51		1.51	12.38	1.40	10.98
Alte sectoare	0.21		0.21	0.18	0.07	0.11	0.13	0.15	-0.02	0.14	0.06	0.08	0.66	0.28	0.38
Titluri de angajamente	0.87		0.87		3.49	-3.49	4.18		4.18		6.50	-6.50	5.05	9.99	-4.94
Obligațiuni și alte titluri de angajamente	0.31		0.31		3.49	-3.49	0.18		0.18		3.36	-3.36	0.49	6.85	-6.36
Sector guvernamental	0.31		0.31		3.49	-3.49	0.18		0.18		3.36	-3.36	0.49	6.85	-6.36

	Trimestrul I			Trimestrul II			Trimestrul III			Trimestrul IV			TOTAL		
	credit	debit	net	credit	debit	net	credit	debit	net	credit	debit	net	credit	debit	net
Instrumente ale pieței monetare	0.56		0.56				4.00		4.00		3.14	-3.14	4.56	3.14	1.42
Sector guvernamental	0.56		0.56				4.00		4.00		3.14	-3.14	4.56	3.14	1.42
Derivate financiare, net	0.59		0.59	0.05		0.05	0.36		0.36		0.06	-0.06	1.00	0.06	0.94
Bănci	0.59		0.59	0.05		0.05	0.36		0.36		0.06	-0.06	1.00	0.06	0.94
Derivate financiare, active											0.06	-0.06		0.06	-0.06
Bănci											0.06	-0.06		0.06	-0.06
Derivate financiare, pasive	0.59		0.59	0.05		0.05	0.36		0.36				1.00		1.00
Bănci	0.59		0.59	0.05		0.05	0.36		0.36				1.00		1.00
Alte investiții	308.10	243.53	64.57	378.29	181.04	197.25	403.51	224.49	179.02	408.69	185.95	222.74	1498.59	835.01	663.58
Active	50.95	120.10	-69.15	119.35	73.90	45.45	70.67	38.53	32.14	109.24	65.54	43.70	350.21	298.07	52.14
Credite comerciale	8.96	104.91	-95.95	87.81	2.69	85.12	31.64	2.45	29.19	63.30	5.36	57.94	191.71	115.41	76.30
Alte sectoare	8.96	104.91	-95.95	87.81	2.69	85.12	31.64	2.45	29.19	63.30	5.36	57.94	191.71	115.41	76.30
Pe termen scurt	8.96	104.91	-95.95	87.81	2.69	85.12	31.64	2.45	29.19	63.30	5.36	57.94	191.71	115.41	76.30
Împrumuturi	1.92	1.50	0.42	3.48	1.50	1.98		5.40	-5.40	5.80	1.00	4.80	11.20	9.40	1.80
Alte sectoare	1.92	1.50	0.42	3.48	1.50	1.98		5.40	-5.40	5.80	1.00	4.80	11.20	9.40	1.80
Pe termen lung	1.92	1.50	0.42	3.48	1.50	1.98		5.40	-5.40	5.80	1.00	4.80	11.20	9.40	1.80
Valută și depozite	40.07	13.69	26.38	28.06	69.71	-41.65	39.03	30.68	8.35	40.14	59.18	-19.04	147.30	173.26	-25.96
Bănci	20.47		20.47		46.26	-46.26	17.43	0.28	17.15	6.06	33.62	-27.56	43.96	80.16	-36.20
Alte sectoare	19.60	13.69	5.91	28.06	23.45	4.61	21.60	30.40	-8.80	34.08	25.56	8.52	103.34	93.10	10.24
Pasive	257.15	123.43	133.72	258.94	107.14	151.80	332.84	185.96	146.88	299.45	120.41	179.04	1148.38	536.94	611.44
Credite comerciale	75.95	1.44	74.51	38.57	3.29	35.28	14.02	11.70	2.32	25.19	6.14	19.05	153.73	22.57	131.16
Alte sectoare	75.95	1.44	74.51	38.57	3.29	35.28	14.02	11.70	2.32	25.19	6.14	19.05	153.73	22.57	131.16
Pe termen scurt	75.95	1.44	74.51	38.57	3.29	35.28	14.02	11.70	2.32	25.19	6.14	19.05	153.73	22.57	131.16
Împrumuturi	155.20	89.99	65.21	164.74	86.03	78.71	289.42	143.34	146.08	205.34	97.83	107.51	814.70	417.19	397.51
Autorități monetare	18.88	9.51	9.37		1.50	-1.50	18.68	9.77	8.91		4.65	-4.65	37.56	25.43	12.13
Utilizarea creditelor și a împrumuturilor FMI	18.88	9.51	9.37		1.50	-1.50	18.68	9.77	8.91		4.65	-4.65	37.56	25.43	12.13
Sector guvernamental	16.72	12.77	3.95	14.93	13.06	1.87	28.81	13.75	15.06	14.36	15.15	-0.79	74.82	54.73	20.09
Alte împrumuturi pe termen lung	16.72	12.77	3.95	14.93	13.06	1.87	28.81	13.75	15.06	14.36	15.15	-0.79	74.82	54.73	20.09
Sector bancar	25.11	17.04	8.07	35.01	15.85	19.16	101.84	8.60	93.24	64.14	20.67	43.47	226.10	62.16	163.94
Pe termen lung	21.36	14.98	6.38	27.01	14.37	12.64	68.84	7.60	61.24	54.30	17.26	37.04	171.51	54.21	117.30
Pe termen scurt	3.75	2.06	1.69	8.00	1.48	6.52	33.00	1.00	32.00	9.84	3.41	6.43	54.59	7.95	46.64
Valută și depozite	12.56		12.56	29.91		29.91	4.84	1.71	3.13	16.60	9.08	7.52	63.91	10.79	53.12
Sector bancar	12.56		12.56	29.91		29.91	4.84	1.71	3.13	16.60	9.08	7.52	63.91	10.79	53.12
Alte pasive	13.44	32.00	-18.56	25.72	17.82	7.90	24.56	29.21	-4.65	52.32	7.36	44.96	116.04	86.39	29.65
Sector guvernamental	9.70	9.70		4.40	4.40		10.06	10.06		7.36	7.36		31.52	31.52	
Pe termen scurt	9.70	9.70		4.40	4.40		10.06	10.06		7.36	7.36		31.52	31.52	

	Trimestrul I			Trimestrul II			Trimestrul III			Trimestrul IV			TOTAL		
	credit	debit	net	credit	debit	net	credit	debit	net	credit	debit	net	credit	debit	net
Sector bancar		10.30	-10.30	19.15		19.15		19.15	-19.15				19.15	29.45	-10.30
Pe termen scurt		10.30	-10.30	19.15		19.15		19.15	-19.15				19.15	29.45	-10.30
Alte sectoare	3.74	12.00	-8.26	2.17	13.42	-11.25	14.50		14.50	44.96		44.96	65.37	25.42	39.95
Pe termen scurt	3.74	12.00	-8.26	2.17	13.42	-11.25	14.50		14.50	44.96		44.96	65.37	25.42	39.95
Active de rezervă	46.46	106.34	-59.88	1.06	108.18	-107.12		355.53	-355.53	296.37	225.85	70.52	343.89	795.90	-452.01
Drepturi speciale de tragere		1.03	-1.03	1.06		1.06		0.09	-0.09	0.07		0.07	1.13	1.12	0.01
Devize străine	46.46	105.31	-58.85		108.18	-108.18		355.44	-355.44	296.30	225.85	70.45	342.76	794.78	-452.02
Valută și depozite		105.31	-105.31		23.77	-23.77		286.28	-286.28	296.30		296.30	296.30	415.36	-119.06
Titluri de valoare	46.46		46.46		84.41	-84.41		69.16	-69.16		225.85	-225.85	46.46	379.42	-332.96
Erori și omisiuni	105.37		105.37	45.94		45.94	111.27		111.27		176.42	-176.42	262.58	176.42	86.16
Balanța	1695.22	1695.22		1955.39	1955.39		2295.81	2295.81		2196.47	2196.47		8142.89	8142.89	

Cursul oficial de schimb al leului moldovenesc față de 1 dolar SUA (medie trimestrială)

Trimestrul I	Trimestrul II	Trimestrul III	Trimestrul IV
11.1141	10.2928	9.8045	10.3528

Anexa 5. Balanța de plăți a Republicii Moldova pentru anul 2007 (actualizată)

milioane USD

	Trimestrul I			Trimestrul II			Trimestrul III			Trimestrul IV			TOTAL		
	credit	debit	net	credit	debit	net	credit	debit	net	credit	debit	net	credit	debit	net
Contul curent	770.93	951.23	-180.30	933.59	1096.70	-163.11	1052.39	1167.11	-114.72	1249.30	1465.22	-215.92	4006.21	4680.26	-674.05
Bunuri și servicii	408.78	874.76	-465.98	484.49	1002.96	-518.47	495.88	1087.12	-591.24	609.65	1356.70	-747.05	1998.80	4321.54	-2322.74
Bunuri	280.01	745.37	-465.36	333.66	852.23	-518.57	329.87	915.13	-585.26	429.80	1158.68	-728.88	1373.34	3671.41	-2298.07
Export total (FOB)	280.01		280.01	333.66		333.66	329.87		329.87	429.80		429.80	1373.34		1373.34
Mărfuri generale	199.04		199.04	249.87		249.87	240.93		240.93	323.45		323.45	1013.29		1013.29
Bunuri pentru prelucrare	78.96		78.96	81.24		81.24	85.76		85.76	100.79		100.79	346.75		346.75
Prelucrare peste hotare	0.46		0.46	0.83		0.83	0.23		0.23	0.34		0.34	1.86		1.86
Prelucrare în interiorul țării	78.50		78.50	80.41		80.41	85.53		85.53	100.45		100.45	344.89		344.89
Reparații de bunuri	0.18		0.18	0.08		0.08	0.20		0.20	0.13		0.13	0.59		0.59
Bunuri procurate în porturi de către cărauși	1.83		1.83	2.47		2.47	2.98		2.98	5.43		5.43	12.71		12.71
Import total (FOB)		745.37	-745.37		852.23	-852.23		915.13	-915.13		1158.68	-1158.68		3671.41	-3671.41
Mărfuri generale		690.21	-690.21		776.42	-776.42		857.50	-857.50		1077.48	-1077.48		3401.61	-3401.61
din care resurse energetice (fără energia electrică)		165.37	-165.37		123.65	-123.65		150.14	-150.14		205.54	-205.54		644.70	-644.70
Bunuri pentru prelucrare		53.31	-53.31		73.54	-73.54		54.95	-54.95		79.85	-79.85		261.65	-261.65
Prelucrare peste hotare		1.97	-1.97		3.36	-3.36		0.89	-0.89		0.99	-0.99		7.21	-7.21
Prelucrare în interiorul țării		51.34	-51.34		70.18	-70.18		54.06	-54.06		78.86	-78.86		254.44	-254.44
Reparații de bunuri		0.02	-0.02		0.38	-0.38		0.35	-0.35		0.05	-0.05		0.80	-0.80
Bunuri procurate în porturi de către cărauși		1.47	-1.47		1.71	-1.71		2.20	-2.20		1.25	-1.25		6.63	-6.63
Aur nemonetar		0.36	-0.36		0.18	-0.18		0.13	-0.13		0.05	-0.05		0.72	-0.72
Servicii	128.77	129.39	-0.62	150.83	150.73	0.10	166.01	171.99	-5.98	179.85	198.02	-18.17	625.46	650.13	-24.67
Export total	128.77		128.77	150.83		150.83	166.01		166.01	179.85		179.85	625.46		625.46
Import total		129.39	-129.39		150.73	-150.73		171.99	-171.99		198.02	-198.02		650.13	-650.13
Transport	53.27	49.24	4.03	66.70	56.21	10.49	69.74	62.87	6.87	74.05	76.96	-2.91	263.76	245.28	18.48
Călătorii	34.47	45.30	-10.83	38.62	55.38	-16.76	47.02	65.77	-18.75	47.57	66.14	-18.57	167.68	232.59	-64.91
Servicii de comunicații	17.30	7.91	9.39	20.59	8.87	11.72	24.00	10.10	13.90	23.78	10.67	13.11	85.67	37.55	48.12
Servicii de construcții	2.08	1.35	0.73	2.84	2.54	0.30	2.20	1.79	0.41	7.91	1.65	6.26	15.03	7.33	7.70
Servicii de asigurări	0.34	1.20	-0.86	0.41	1.19	-0.78	0.68	1.86	-1.18	0.62	0.94	-0.32	2.05	5.19	-3.14
Servicii financiare	0.68	1.29	-0.61	0.86	1.48	-0.62	1.11	1.79	-0.68	1.44	2.17	-0.73	4.09	6.73	-2.64
Servicii de informatică și informaționale	2.79	3.97	-1.18	3.39	3.97	-0.58	3.94	3.60	0.34	4.15	4.11	0.04	14.27	15.65	-1.38
Servicii royalty și onorarii pentru licențe	4.21	1.64	2.57	0.67	0.81	-0.14	0.52	0.99	-0.47	0.80	3.78	-2.98	6.20	7.22	-1.02
Alte servicii de afaceri	10.03	10.28	-0.25	11.58	12.20	-0.62	11.97	15.03	-3.06	13.77	16.98	-3.21	47.35	54.49	-7.14
Servicii personale, culturale și de recreare	0.02	0.14	-0.12	0.19	0.16	0.03		0.20	-0.20	0.07	0.19	-0.12	0.28	0.69	-0.41
Servicii guvernamentale neincluse în altă parte	3.58	7.07	-3.49	4.98	7.92	-2.94	4.83	7.99	-3.16	5.69	14.43	-8.74	19.08	37.41	-18.33
Venituri	128.99	64.63	64.36	162.55	75.09	87.46	201.02	63.88	137.14	217.51	90.06	127.45	710.07	293.66	416.41

	Trimestrul I			Trimestrul II			Trimestrul III			Trimestrul IV			TOTAL		
	credit	debit	net	credit	debit	net	credit	debit	net	credit	debit	net	credit	debit	net
Compensare pentru muncă	117.00	13.34	103.66	149.00	13.33	135.67	185.00	13.79	171.21	198.00	15.65	182.35	649.00	56.11	592.89
Venituri din investiții	11.99	51.29	-39.30	13.55	61.76	-48.21	16.02	50.09	-34.07	19.51	74.41	-54.90	61.07	237.55	-176.48
Venituri din investiții directe	0.10	37.87	-37.77	0.03	50.31	-50.28		33.42	-33.42		60.64	-60.64	0.13	182.24	-182.11
Venituri din titluri de participare		34.00	-34.00	0.03	44.90	-44.87		30.00	-30.00		56.68	-56.68	0.03	165.58	-165.55
Dividende și profituri distribuite ale filialelor		21.47	-21.47	0.03	22.45	-22.42		2.21	-2.21		6.64	-6.64	0.03	52.77	-52.74
Venit reinvestit și profituri nedistribuite ale filialelor		12.53	-12.53		22.45	-22.45		27.79	-27.79		50.04	-50.04		112.81	-112.81
Dobânzi	0.10	3.87	-3.77		5.41	-5.41		3.42	-3.42		3.96	-3.96	0.10	16.66	-16.56
Venituri din investiții de portofoliu	3.39	0.49	2.90	3.71	1.09	2.62	3.84	1.18	2.66	4.02	0.44	3.58	14.96	3.20	11.76
Dividende		0.01	-0.01	0.01	0.61	-0.60		0.78	-0.78		0.04	-0.04	0.01	1.44	-1.43
Bănci					0.58	-0.58		0.78	-0.78					1.36	-1.36
Alte sectoare		0.01	-0.01	0.01	0.03	-0.02					0.04	-0.04	0.01	0.08	-0.07
Dobânzi	3.39	0.48	2.91	3.70	0.48	3.22	3.84	0.40	3.44	4.02	0.40	3.62	14.95	1.76	13.19
Obligațiuni și alte titluri de angajamente	3.39	0.48	2.91	3.70	0.48	3.22	3.84	0.40	3.44	4.02	0.40	3.62	14.95	1.76	13.19
Autorități monetare	3.39		3.39	3.70		3.70	3.84		3.84	4.02		4.02	14.95		14.95
Sector guvernamental		0.48	-0.48		0.48	-0.48		0.40	-0.40		0.40	-0.40		1.76	-1.76
Venituri din alte investiții	8.50	12.93	-4.43	9.81	10.36	-0.55	12.18	15.49	-3.31	15.49	13.33	2.16	45.98	52.11	-6.13
Autorități monetare	5.53	0.49	5.04	6.38	0.67	5.71	8.30	0.41	7.89	10.85	0.64	10.21	31.06	2.21	28.85
Sector guvernamental		8.27	-8.27		3.53	-3.53		8.77	-8.77		4.79	-4.79		25.36	-25.36
Bănci	2.96	1.33	1.63	3.42	2.31	1.11	3.85	3.08	0.77	4.62	3.43	1.19	14.85	10.15	4.70
Alte sectoare	0.01	2.84	-2.83	0.01	3.85	-3.84	0.03	3.23	-3.20	0.02	4.47	-4.45	0.07	14.39	-14.32
Transferuri curente	233.16	11.84	221.32	286.55	18.65	267.90	355.49	16.11	339.38	422.14	18.46	403.68	1297.34	65.06	1232.28
Guvernamentale	20.87	2.01	18.86	22.41	1.71	20.70	30.85	0.67	30.18	69.80	0.52	69.28	143.93	4.91	139.02
Alte sectoare	212.29	9.83	202.46	264.14	16.94	247.20	324.64	15.44	309.20	352.34	17.94	334.40	1153.41	60.15	1093.26
Transferuri efectuate de muncitori	158.68	1.82	156.86	198.13	8.37	189.76	239.15	2.35	236.80	246.30	3.25	243.05	842.26	15.79	826.47
Alte transferuri	53.61	8.01	45.60	66.01	8.57	57.44	85.49	13.09	72.40	106.04	14.69	91.35	311.15	44.36	266.79
Contul de capital și financiar	341.90	181.74	160.16	378.11	259.89	118.22	462.29	395.27	67.02	686.49	475.09	211.40	1868.79	1311.99	556.80
Contul de capital	2.43	2.93	-0.50	2.19	4.44	-2.25	1.93	4.69	-2.76	0.42	2.87	-2.45	6.97	14.93	-7.96
Transferuri de capital	2.43	2.93	-0.50	2.19	4.44	-2.25	1.93	4.69	-2.76	0.42	2.87	-2.45	6.97	14.93	-7.96
Alte sectoare	2.43	2.93	-0.50	2.19	4.44	-2.25	1.93	4.69	-2.76	0.42	2.87	-2.45	6.97	14.93	-7.96
Transferurile migranților	2.43	2.93	-0.50	2.19	4.44	-2.25	1.93	4.57	-2.64	0.42	2.87	-2.45	6.97	14.81	-7.84
Altele								0.12	-0.12					0.12	-0.12
Contul financiar	339.47	178.81	160.66	375.92	255.45	120.47	460.36	390.58	69.78	686.07	472.22	213.85	1861.82	1297.06	564.76
Investiții directe	99.74	15.61	84.13	120.28	16.68	103.60	142.18	28.76	113.42	247.04	31.93	215.11	609.24	92.98	516.26
Peste hotare	0.17	4.28	-4.11		2.15	-2.15	0.01	5.29	-5.28		5.82	-5.82	0.18	17.54	-17.36
Capital social și venit reinvestit	0.07	2.56	-2.49		1.57	-1.57		3.46	-3.46		5.12	-5.12	0.07	12.71	-12.64

	Trimestrul I			Trimestrul II			Trimestrul III			Trimestrul IV			TOTAL		
	credit	debit	net	credit	debit	net	credit	debit	net	credit	debit	net	credit	debit	net
Capital social	0.07	2.56	-2.49		1.57	-1.57		3.46	-3.46		5.12	-5.12	0.07	12.71	-12.64
Creanțe față de filiale	0.07	2.56	-2.49		1.57	-1.57		3.46	-3.46		5.12	-5.12	0.07	12.71	-12.64
Alte sectoare	0.07	2.56	-2.49		1.57	-1.57		3.46	-3.46		5.12	-5.12	0.07	12.71	-12.64
Alt capital	0.10	1.72	-1.62		0.58	-0.58	0.01	1.83	-1.82		0.70	-0.70	0.11	4.83	-4.72
Creanțe față de filiale	0.10	1.72	-1.62		0.58	-0.58	0.01	1.83	-1.82		0.70	-0.70	0.11	4.83	-4.72
Alte sectoare	0.10	1.72	-1.62		0.58	-0.58	0.01	1.83	-1.82		0.70	-0.70	0.11	4.83	-4.72
În economia națională	99.57	11.33	88.24	120.28	14.53	105.75	142.17	23.47	118.70	247.04	26.11	220.93	609.06	75.44	533.62
Capital social și venit reinvestit	44.14	3.62	40.52	71.80	1.63	70.17	91.48	11.93	79.55	155.18	5.23	149.95	362.60	22.41	340.19
Capital social	31.61	3.62	27.99	49.35	1.63	47.72	63.69	11.93	51.76	105.14	5.23	99.91	249.79	22.41	227.38
Angajamente față de investitorii străini	31.61	3.62	27.99	49.35	1.63	47.72	63.69	11.93	51.76	105.14	5.23	99.91	249.79	22.41	227.38
Bănci	2.35		2.35	7.15		7.15				30.48		30.48	39.98		39.98
Alte sectoare	29.26	3.62	25.64	42.20	1.63	40.57	63.69	11.93	51.76	74.66	5.23	69.43	209.81	22.41	187.40
Venit reinvestit	12.53		12.53	22.45		22.45	27.79		27.79	50.04		50.04	112.81		112.81
Angajamente	12.53		12.53	22.45		22.45	27.79		27.79	50.04		50.04	112.81		112.81
Bănci	5.63		5.63	6.73		6.73	7.01		7.01	8.20		8.20	27.57		27.57
Alte sectoare	6.90		6.90	15.72		15.72	20.78		20.78	41.84		41.84	85.24		85.24
Alt capital	55.43	7.71	47.72	48.48	12.90	35.58	50.69	11.54	39.15	91.86	20.88	70.98	246.46	53.03	193.43
Creanțe față de investitorii străini	5.24		5.24										5.24		5.24
Alte sectoare	5.24		5.24										5.24		5.24
Angajamente față de investitorii străini	50.19	7.71	42.48	48.48	12.90	35.58	50.69	11.54	39.15	91.86	20.88	70.98	241.22	53.03	188.19
Alte sectoare	50.19	7.71	42.48	48.48	12.90	35.58	50.69	11.54	39.15	91.86	20.88	70.98	241.22	53.03	188.19
Investiții de portofoliu	1.16	0.34	0.82	0.54	3.66	-3.12	0.52	0.19	0.33	1.29	3.83	-2.54	3.51	8.02	-4.51
Active											0.07	-0.07		0.07	-0.07
Titluri de participare											0.07	-0.07		0.07	-0.07
Alte sectoare											0.07	-0.07		0.07	-0.07
Pasive	1.16	0.34	0.82	0.54	3.66	-3.12	0.52	0.19	0.33	1.29	3.76	-2.47	3.51	7.95	-4.44
Titluri de participare	0.68	0.34	0.34	0.54	0.01	0.53	0.12	0.19	-0.07	1.10	0.18	0.92	2.44	0.72	1.72
Bănci	0.64		0.64	0.39		0.39				0.62	0.18	0.44	1.65	0.18	1.47
Alte sectoare	0.04	0.34	-0.30	0.15	0.01	0.14	0.12	0.19	-0.07	0.48		0.48	0.79	0.54	0.25
Titluri de angajamente	0.48		0.48		3.65	-3.65	0.40		0.40	0.19	3.58	-3.39	1.07	7.23	-6.16
Obligațiuni și alte titluri de angajamente	0.48		0.48		3.65	-3.65	0.40		0.40		3.58	-3.58	0.88	7.23	-6.35
Sector guvernamental	0.48		0.48		3.65	-3.65	0.40		0.40		3.58	-3.58	0.88	7.23	-6.35
Instrumente ale pieței monetare										0.19		0.19	0.19		0.19
Sector guvernamental										0.19		0.19	0.19		0.19
Derivate financiare, net		0.07	-0.07	0.01		0.01	0.04		0.04		0.45	-0.45	0.05	0.52	-0.47
Bănci		0.07	-0.07	0.01		0.01	0.04		0.04		0.45	-0.45	0.05	0.52	-0.47

	Trimestrul I			Trimestrul II			Trimestrul III			Trimestrul IV			TOTAL		
	credit	debit	net	credit	debit	net	credit	debit	net	credit	debit	net	credit	debit	net
Derivate financiare, active		0.07	-0.07								0.45	-0.45		0.52	-0.52
Bănci		0.07	-0.07								0.45	-0.45		0.52	-0.52
Derivate financiare, pasive				0.01		0.01	0.04		0.04				0.05		0.05
Bănci				0.01		0.01	0.04		0.04				0.05		0.05
Alte investiții	220.14	136.97	83.17	254.85	147.61	107.24	308.82	201.76	107.06	437.70	152.83	284.87	1221.51	639.17	582.34
Active	22.82	58.55	-35.73	51.59	38.03	13.56	17.86	91.22	-73.36	176.58	45.73	130.85	268.85	233.53	35.32
Credite comerciale	18.81	11.13	7.68	19.41	12.61	6.80	6.21	22.57	-16.36	12.87	18.60	-5.73	57.30	64.91	-7.61
Alte sectoare	18.81	11.13	7.68	19.41	12.61	6.80	6.21	22.57	-16.36	12.87	18.60	-5.73	57.30	64.91	-7.61
Pe termen scurt	18.81	11.13	7.68	19.41	12.61	6.80	6.21	22.57	-16.36	12.87	18.60	-5.73	57.30	64.91	-7.61
Împrumuturi											6.00	-6.00		6.00	-6.00
Alte sectoare											6.00	-6.00		6.00	-6.00
Pe termen lung											6.00	-6.00		6.00	-6.00
Valută și depozite	4.01	47.42	-43.41	32.18	25.42	6.76	11.65	68.65	-57.00	163.71	21.13	142.58	211.55	162.62	48.93
Bănci	1.02	38.98	-37.96	18.69	12.17	6.52	0.00	49.85	-49.85	130.48		130.48	150.19	101.00	49.19
Alte sectoare	2.99	8.44	-5.45	13.49	13.25	0.24	11.65	18.80	-7.15	33.23	21.13	12.10	61.36	61.62	-0.26
Pasive	197.32	78.42	118.90	203.26	109.58	93.68	290.96	110.54	180.42	261.12	107.10	154.02	952.66	405.64	547.02
Credite comerciale	17.42	2.65	14.77	56.94	21.95	34.99	51.49	15.28	36.21	22.94	1.83	21.11	148.79	41.71	107.08
Alte sectoare	17.42	2.65	14.77	56.94	21.95	34.99	51.49	15.28	36.21	22.94	1.83	21.11	148.79	41.71	107.08
Pe termen scurt	17.42	2.65	14.77	56.94	21.95	34.99	51.49	15.28	36.21	22.94	1.83	21.11	148.79	41.71	107.08
Împrumuturi	114.16	53.95	60.21	126.68	59.83	66.85	169.11	68.50	100.61	171.51	66.63	104.88	581.46	248.91	332.55
Autorități monetare		9.50	-9.50		1.40	-1.40	33.27	9.70	23.57		1.45	-1.45	33.27	22.05	11.22
Utilizarea creditelor și a împrumuturilor FMI		9.50	-9.50		1.40	-1.40	33.27	9.70	23.57		1.45	-1.45	33.27	22.05	11.22
Sector guvernamental	16.05	12.42	3.63	27.74	11.44	16.30	19.27	13.26	6.01	16.22	14.56	1.66	79.28	51.68	27.60
Alte împrumuturi pe termen lung	16.05	12.42	3.63	27.74	11.44	16.30	19.27	13.26	6.01	16.22	14.56	1.66	79.28	51.68	27.60
Sector bancar	24.85	3.43	21.42	29.98	5.08	24.90	61.57	15.50	46.07	44.87	15.35	29.52	161.27	39.36	121.91
Pe termen lung	24.85	3.43	21.42	29.98	5.08	24.90	54.47	15.50	38.97	41.83	15.35	26.48	151.13	39.36	111.77
Pe termen scurt							7.10		7.10	3.04		3.04	10.14		10.14
Alte sectoare	73.26	28.60	44.66	68.96	41.91	27.05	55.00	30.04	24.96	110.42	35.27	75.15	307.64	135.82	171.82
Pe termen lung	73.10	28.31	44.79	68.80	41.44	27.36	49.76	29.93	19.83	78.41	28.39	50.02	270.07	128.07	142.00
Pe termen scurt	0.16	0.29	-0.13	0.16	0.47	-0.31	5.24	0.11	5.13	32.01	6.88	25.13	37.57	7.75	29.82
Valută și depozite	28.17	11.14	17.03	13.76		13.76	15.08	11.93	3.15	26.62		26.62	83.63	23.07	60.56
Sector bancar	28.17	11.14	17.03	13.76		13.76	15.08	11.93	3.15	26.62		26.62	83.63	23.07	60.56
Alte pasive	37.57	10.68	26.89	5.88	27.80	-21.92	55.28	14.83	40.45	40.05	38.64	1.41	138.78	91.95	46.83
Sector guvernamental	10.09	10.09		3.88	4.01	-0.13	10.47	10.47		7.50	7.50		31.94	32.07	-0.13
Pe termen scurt	10.09	10.09		3.88	4.01	-0.13	10.47	10.47		7.50	7.50		31.94	32.07	-0.13
Sector bancar	11.75		11.75		11.75	-11.75	40.78		40.78		30.48	-30.48	52.53	42.23	10.30

	Trimestrul I			Trimestrul II			Trimestrul III			Trimestrul IV			TOTAL		
	credit	debit	net	credit	debit	net	credit	debit	net	credit	debit	net	credit	debit	net
Pe termen scurt	11.75		11.75		11.75	-11.75	40.78		40.78		30.48	-30.48	52.53	42.23	10.30
Alte sectoare	15.73	0.59	15.14	2.00	12.04	-10.04	4.03	4.36	-0.33	32.55	0.66	31.89	54.31	17.65	36.66
Pe termen scurt	15.73	0.59	15.14	2.00	12.04	-10.04	4.03	4.36	-0.33	32.55	0.66	31.89	54.31	17.65	36.66
Active de rezervă	18.43	25.82	-7.39	0.24	87.50	-87.26	8.80	159.87	-151.07	0.04	283.18	-283.14	27.51	556.37	-528.86
Drepturi speciale de tragere		0.07	-0.07	0.24		0.24		0.17	-0.17	0.04		0.04	0.28	0.24	0.04
Devize străine	18.43	25.75	-7.32		87.50	-87.50	8.80	159.70	-150.90		283.18	-283.18	27.23	556.13	-528.90
Valută și depozite	18.43		18.43		80.68	-80.68		159.70	-159.70		273.37	-273.37	18.43	513.75	-495.32
Titluri de valoare		25.75	-25.75		6.82	-6.82	8.80		8.80		9.81	-9.81	8.80	42.38	-33.58
Erori și omisiuni	20.14		20.14	44.89	0.00	44.89	47.70		47.70	4.52		4.52	117.25		117.25
Balanța	1132.97	1132.97		1356.59	1356.59		1562.38	1562.38		1940.31	1940.31		5992.25	5992.25	

Cursul oficial de schimb al leului moldovenesc față de 1 dolar SUA (medie trimestrială)

Trimestrul I	Trimestrul II	Trimestrul III	Trimestrul IV
12.8307	13.1103	11.9905	11.3680

Anexa 6. Balanța de plăți a Republicii Moldova pentru anul 2006 (actualizată)

milioane USD

	Trimestrul I			Trimestrul II			Trimestrul III			Trimestrul IV			TOTAL		
	credit	debit	net	credit	debit	net	credit	debit	net	credit	debit	net	credit	debit	net
Contul curent	605.02	658.66	-53.64	672.52	802.58	-130.06	821.61	881.16	-59.55	897.51	1042.12	-144.61	2996.66	3384.52	-387.86
Bunuri și servicii	337.17	624.07	-286.90	337.34	724.21	-386.87	378.64	800.83	-422.19	473.32	982.04	-508.72	1526.47	3131.15	-1604.68
Bunuri	244.15	524.32	-280.17	222.86	608.78	-385.92	254.44	671.60	-417.16	339.36	838.81	-499.45	1060.81	2643.51	-1582.70
Export total (FOB)	244.15		244.15	222.86		222.86	254.44		254.44	339.36		339.36	1060.81		1060.81
Mărfuri generale	181.02		181.02	157.68		157.68	178.83		178.83	261.51		261.51	779.04		779.04
Bunuri pentru prelucrare	61.22		61.22	63.19		63.19	73.16		73.16	75.77		75.77	273.34		273.34
Prelucrare peste hotare	0.10		0.10	0.03		0.03	0.19		0.19	0.83		0.83	1.15		1.15
Prelucrare în interiorul țării	61.12		61.12	63.16		63.16	72.97		72.97	74.94		74.94	272.19		272.19
Reparații de bunuri	0.27		0.27	0.08		0.08	0.04		0.04	0.13		0.13	0.52		0.52
Bunuri procurate în porturi de către cărauși	1.64		1.64	1.91		1.91	2.41		2.41	1.95		1.95	7.91		7.91
Import total (FOB)		524.32	-524.32		608.78	-608.78		671.60	-671.60		838.81	-838.81		2643.51	-2643.51
Mărfuri generale		479.34	-479.34		552.08	-552.08		619.90	-619.90		776.70	-776.70		2428.02	-2428.02
din care resurse energetice (fără energia electrică)		136.97	-136.97		107.14	-107.14		128.84	-128.84		171.94	-171.94		544.89	-544.89
Bunuri pentru prelucrare		43.05	-43.05		55.40	-55.40		50.10	-50.10		60.29	-60.29		208.84	-208.84
Prelucrare peste hotare		0.06	-0.06		0.26	-0.26		0.85	-0.85		2.96	-2.96		4.13	-4.13
Prelucrare în interiorul țării		42.99	-42.99		55.14	-55.14		49.25	-49.25		57.33	-57.33		204.71	-204.71
Reparații de bunuri		0.11	-0.11		0.16	-0.16		0.18	-0.18		0.19	-0.19		0.64	-0.64
Bunuri procurate în porturi de către cărauși		1.64	-1.64		1.12	-1.12		1.34	-1.34		1.45	-1.45		5.55	-5.55
Aur nemonetar		0.18	-0.18		0.02	-0.02		0.08	-0.08		0.18	-0.18		0.46	-0.46
Servicii	93.02	99.75	-6.73	114.48	115.43	-0.95	124.20	129.23	-5.03	133.96	143.23	-9.27	465.66	487.64	-21.98
Export total	93.02		93.02	114.48		114.48	124.20		124.20	133.96		133.96	465.66		465.66
Import total		99.75	-99.75		115.43	-115.43		129.23	-129.23		143.23	-143.23		487.64	-487.64
Transport	38.96	35.64	3.32	50.57	41.79	8.78	50.83	41.62	9.21	56.59	53.03	3.56	196.95	172.08	24.87
Călătorii	22.57	35.63	-13.06	26.06	45.25	-19.19	33.10	55.74	-22.64	33.44	52.93	-19.49	115.17	189.55	-74.38
Servicii de comunicații	16.26	6.39	9.87	17.56	6.48	11.08	18.75	8.14	10.61	18.62	7.99	10.63	71.19	29.00	42.19
Servicii de construcții	2.10	1.26	0.84	2.17	0.21	1.96	2.54	0.26	2.28	3.89	2.49	1.40	10.70	4.22	6.48
Servicii de asigurări	0.20	1.47	-1.27	0.18	1.51	-1.33	0.29	1.78	-1.49	0.17	0.85	-0.68	0.84	5.61	-4.77
Servicii financiare	0.98	1.08	-0.10	1.03	1.19	-0.16	0.96	1.13	-0.17	1.05	1.54	-0.49	4.02	4.94	-0.92
Servicii de informatică și informaționale	1.12	2.29	-1.17	1.72	0.81	0.91	2.04	0.85	1.19	3.09	1.94	1.15	7.97	5.89	2.08
Servicii royalty și onorarii pentru licențe	0.30	0.89	-0.59	0.44	0.61	-0.17	0.51	1.53	-1.02	0.43	0.98	-0.55	1.68	4.01	-2.33
Alte servicii de afaceri	8.49	9.67	-1.18	9.19	9.57	-0.38	10.16	9.80	0.36	10.43	12.37	-1.94	38.27	41.41	-3.14
Servicii personale, culturale și de recreare		0.17	-0.17	0.19	0.16	0.03		0.16	-0.16	0.42	0.17	0.25	0.61	0.66	-0.05
Servicii guvernamentale neincluse în altă parte	2.04	5.26	-3.22	5.37	7.85	-2.48	5.02	8.22	-3.20	5.83	8.94	-3.11	18.26	30.27	-12.01
Venituri	102.61	25.21	77.40	137.84	66.17	71.67	187.74	65.91	121.83	177.72	46.09	131.63	605.91	203.38	402.53

	Trimestrul I			Trimestrul II			Trimestrul III			Trimestrul IV			TOTAL		
	credit	debit	net	credit	debit	net	credit	debit	net	credit	debit	net	credit	debit	net
Compensare pentru muncă	96.00	12.78	83.22	130.00	12.87	117.13	179.00	12.59	166.41	168.00	12.16	155.84	573.00	50.40	522.60
Venituri din investiții	6.61	12.43	-5.82	7.84	53.30	-45.46	8.74	53.32	-44.58	9.72	33.93	-24.21	32.91	152.98	-120.07
Venituri din investiții directe		1.26	-1.26	0.05	44.49	-44.44		40.76	-40.76	0.02	21.30	-21.28	0.07	107.81	-107.74
Venituri din titluri de participare		-1.17	1.17		41.96	-41.96		37.67	-37.67		18.21	-18.21		96.67	-96.67
Dividende și profituri distribuite ale filialelor		0.81	-0.81		30.61	-30.61		15.01	-15.01		8.65	-8.65		55.08	-55.08
Venit reinvestit și profituri nedistribuite ale filialelor		-1.98	1.98		11.35	-11.35		22.66	-22.66		9.56	-9.56		41.59	-41.59
Dobânzi		2.43	-2.43	0.05	2.53	-2.48		3.09	-3.09	0.02	3.09	-3.07	0.07	11.14	-11.07
Venituri din investiții de portofoliu	2.09	0.59	1.50	2.65	0.82	1.83	3.02	0.56	2.46	3.11	0.55	2.56	10.87	2.52	8.35
Dividende					0.22	-0.22		0.01	-0.01					0.23	-0.23
Bănci					0.21	-0.21								0.21	-0.21
Alte sectoare					0.01	-0.01		0.01	-0.01					0.02	-0.02
Dobânzi	2.09	0.59	1.50	2.65	0.60	2.05	3.02	0.55	2.47	3.11	0.55	2.56	10.87	2.29	8.58
Obligațiuni și alte titluri de angajamente	2.09	0.59	1.50	2.65	0.60	2.05	3.02	0.55	2.47	3.11	0.55	2.56	10.87	2.29	8.58
Autorități monetare	2.09		2.09	2.65		2.65	3.02		3.02	3.11		3.11	10.87		10.87
Sector guvernamental		0.59	-0.59		0.59	-0.59		0.55	-0.55		0.55	-0.55		2.28	-2.28
Bănci					0.01	-0.01								0.01	-0.01
Venituri din alte investiții	4.52	10.58	-6.06	5.14	7.99	-2.85	5.72	12.00	-6.28	6.59	12.08	-5.49	21.97	42.65	-20.68
Autorități monetare	3.48	0.60	2.88	3.69	0.70	2.99	4.09	0.58	3.51	4.93	0.67	4.26	16.19	2.55	13.64
Sector guvernamental		6.72	-6.72		3.17	-3.17		7.60	-7.60		6.01	-6.01		23.50	-23.50
Bănci	1.03	0.61	0.42	1.27	1.71	-0.44	1.58	1.23	0.35	1.64	2.21	-0.57	5.52	5.76	-0.24
Alte sectoare	0.01	2.65	-2.64	0.18	2.41	-2.23	0.05	2.59	-2.54	0.02	3.19	-3.17	0.26	10.84	-10.58
Transferuri curente	165.24	9.38	155.86	197.34	12.20	185.14	255.23	14.42	240.81	246.47	13.99	232.48	864.28	49.99	814.29
Guvernamentale	19.12	1.94	17.18	17.59	2.22	15.37	15.36	1.33	14.03	23.46	1.04	22.42	75.53	6.53	69.00
Alte sectoare	146.12	7.44	138.68	179.75	9.98	169.77	239.87	13.09	226.78	223.01	12.95	210.06	788.75	43.46	745.29
Transferuri efectuate de muncitori	109.01	1.07	107.94	135.06	1.76	133.30	191.71	1.79	189.92	167.04	1.84	165.20	602.82	6.46	596.36
Alte transferuri	37.11	6.37	30.74	44.69	8.22	36.47	48.16	11.30	36.86	55.97	11.11	44.86	185.93	37.00	148.93
Contul de capital și financiar	217.72	182.27	35.45	348.86	275.02	73.84	261.00	226.98	34.02	459.08	291.77	167.31	1286.66	976.04	310.62
Contul de capital	1.41	6.10	-4.69	1.70	6.90	-5.20	1.56	8.51	-6.95	1.41	7.35	-5.94	6.08	28.86	-22.78
Transferuri de capital	1.41	6.10	-4.69	1.70	6.90	-5.20	1.56	8.51	-6.95	1.41	7.35	-5.94	6.08	28.86	-22.78
Alte sectoare	1.41	6.10	-4.69	1.70	6.90	-5.20	1.56	8.51	-6.95	1.41	7.35	-5.94	6.08	28.86	-22.78
Transferurile migrantilor	1.23	6.10	-4.87	1.70	6.90	-5.20	1.56	8.49	-6.93	1.41	7.35	-5.94	5.90	28.84	-22.94
Altele	0.18		0.18					0.02	-0.02				0.18	0.02	0.16
Contul financiar	216.31	176.17	40.14	347.16	268.12	79.04	259.44	218.47	40.97	457.67	284.42	173.25	1280.58	947.18	333.40
Investiții directe	38.69	29.01	9.68	78.39	14.96	63.43	101.37	22.18	79.19	144.37	56.02	88.35	362.82	122.17	240.65
Peste hotare	0.05	0.79	-0.74	0.03	0.27	-0.24	2.29	0.21	2.08	0.04	0.21	-0.17	2.41	1.48	0.93

	Trimestrul I			Trimestrul II			Trimestrul III			Trimestrul IV			TOTAL		
	credit	debit	net	credit	debit	net	credit	debit	net	credit	debit	net	credit	debit	net
Capital social și venit reinvestit		0.78	-0.78		0.02	-0.02		0.02	-0.02		0.02	-0.02		0.84	-0.84
Capital social		0.78	-0.78		0.02	-0.02		0.02	-0.02		0.02	-0.02		0.84	-0.84
Creanțe față de filiale		0.78	-0.78		0.02	-0.02		0.02	-0.02		0.02	-0.02		0.84	-0.84
Alte sectoare		0.78	-0.78		0.02	-0.02		0.02	-0.02		0.02	-0.02		0.84	-0.84
În economia națională	38.64	28.22	10.42	78.36	14.69	63.67	99.08	21.97	77.11	144.33	55.81	88.52	360.41	120.69	239.72
Capital social și venit reinvestit	15.85	3.06	12.79	38.32	3.70	34.62	51.82	0.01	51.81	64.72	3.33	61.39	170.71	10.10	160.61
Capital social	17.83	3.06	14.77	26.97	3.70	23.27	29.16	0.01	29.15	55.16	3.33	51.83	129.12	10.10	119.02
Angajamente față de investitorii străini	17.83	3.06	14.77	26.97	3.70	23.27	29.16	0.01	29.15	55.16	3.33	51.83	129.12	10.10	119.02
Bănci	0.39		0.39				12.06		12.06	20.73		20.73	33.18		33.18
Alte sectoare	17.44	3.06	14.38	26.97	3.70	23.27	17.10	0.01	17.09	34.43	3.33	31.10	95.94	10.10	85.84
Venit reinvestit	-1.98		-1.98	11.35		11.35	22.66		22.66	9.56		9.56	41.59		41.59
Angajamente	-1.98		-1.98	11.35		11.35	22.66		22.66	9.56		9.56	41.59		41.59
Bănci	1.40		1.40	1.16		1.16	2.27		2.27	2.26		2.26	7.09		7.09
Alte sectoare	-3.38		-3.38	10.19		10.19	20.39		20.39	7.30		7.30	34.50		34.50
Alt capital	22.79	25.16	-2.37	40.04	10.99	29.05	47.26	21.96	25.30	79.61	52.48	27.13	189.70	110.59	79.11
Creanțe față de investitorii străini	4.81		4.81		5.02	-5.02		1.27	-1.27	1.27		1.27	6.08	6.29	-0.21
Alte sectoare	4.81		4.81		5.02	-5.02		1.27	-1.27	1.27		1.27	6.08	6.29	-0.21
Angajamente față de investitorii străini	17.98	25.16	-7.18	40.04	5.97	34.07	47.26	20.69	26.57	78.34	52.48	25.86	183.62	104.30	79.32
Alte sectoare	17.98	25.16	-7.18	40.04	5.97	34.07	47.26	20.69	26.57	78.34	52.48	25.86	183.62	104.30	79.32
Investiții de portofoliu	0.60	0.11	0.49	0.92	3.77	-2.85	0.85	0.12	0.73	0.79	3.95	-3.16	3.16	7.95	-4.79
Active		0.10	-0.10								0.11	-0.11		0.21	-0.21
Titluri de participare		0.10	-0.10								0.11	-0.11		0.21	-0.21
Alte sectoare		0.10	-0.10								0.11	-0.11		0.21	-0.21
Pasive	0.60	0.01	0.59	0.92	3.77	-2.85	0.85	0.12	0.73	0.79	3.84	-3.05	3.16	7.74	-4.58
Titluri de participare	0.01	0.01		0.92		0.92	0.26	0.12	0.14	0.79	0.07	0.72	1.98	0.20	1.78
Bănci				0.87		0.87	0.15		0.15	0.71	0.07	0.64	1.73	0.07	1.66
Alte sectoare	0.01	0.01		0.05		0.05	0.11	0.12	-0.01	0.08		0.08	0.25	0.13	0.12
Titluri de angajamente	0.59		0.59		3.77	-3.77	0.59		0.59		3.77	-3.77	1.18	7.54	-6.36
Obligațiuni și alte titluri de angajamente	0.59		0.59		3.77	-3.77	0.59		0.59		3.77	-3.77	1.18	7.54	-6.36
Sector guvernamental	0.59		0.59		3.77	-3.77	0.59		0.59		3.77	-3.77	1.18	7.54	-6.36
Derivate financiare, net		0.04	-0.04		0.04	-0.04	0.31		0.31		0.04	-0.04	0.31	0.12	0.19
Bănci		0.04	-0.04		0.04	-0.04	0.31		0.31		0.04	-0.04	0.31	0.12	0.19
Derivate financiare, active		0.04	-0.04		0.04	-0.04					0.04	-0.04		0.12	-0.12
Bănci		0.04	-0.04		0.04	-0.04					0.04	-0.04		0.12	-0.12
Derivate financiare, pasive							0.31		0.31				0.31		0.31
Bănci							0.31		0.31				0.31		0.31

	Trimestrul I			Trimestrul II			Trimestrul III			Trimestrul IV			TOTAL		
	credit	debit	net	credit	debit	net	credit	debit	net	credit	debit	net	credit	debit	net
Alte investiții	132.64	112.01	20.63	241.59	196.08	45.51	125.45	156.55	-31.10	312.51	109.44	203.07	812.19	574.08	238.11
Active	47.71	23.60	24.11	27.04	84.79	-57.75	26.40	35.69	-9.29	31.10	37.53	-6.43	132.25	181.61	-49.36
Credite comerciale	40.58	11.98	28.60	17.63	19.30	-1.67	19.35	17.90	1.45	18.15	29.11	-10.96	95.71	78.29	17.42
Alte sectoare	40.58	11.98	28.60	17.63	19.30	-1.67	19.35	17.90	1.45	18.15	29.11	-10.96	95.71	78.29	17.42
Pe termen scurt	40.58	11.98	28.60	17.63	19.30	-1.67	19.35	17.90	1.45	18.15	29.11	-10.96	95.71	78.29	17.42
Valută și depozite	7.13	11.62	-4.49	9.41	65.49	-56.08	7.05	17.79	-10.74	12.95	8.42	4.53	36.54	103.32	-66.78
Bănci		8.60	-8.60		59.06	-59.06		10.44	-10.44	4.49	3.98	0.51	4.49	82.08	-77.59
Alte sectoare	7.13	3.02	4.11	9.41	6.43	2.98	7.05	7.35	-0.30	8.46	4.44	4.02	32.05	21.24	10.81
Pasive	84.93	88.41	-3.48	214.55	111.29	103.26	99.05	120.86	-21.81	281.41	71.91	209.50	679.94	392.47	287.47
Credite comerciale	34.87	47.83	-12.96	20.16	4.17	15.99	17.71	31.62	-13.91	61.32	5.55	55.77	134.06	89.17	44.89
Alte sectoare	34.87	47.83	-12.96	20.16	4.17	15.99	17.71	31.62	-13.91	61.32	5.55	55.77	134.06	89.17	44.89
Pe termen scurt	34.87	47.83	-12.96	20.16	4.17	15.99	17.71	31.62	-13.91	61.32	5.55	55.77	134.06	89.17	44.89
Împrumuturi	40.92	37.37	3.55	151.22	35.56	115.66	52.80	60.86	-8.06	151.39	59.05	92.34	396.33	192.84	203.49
Autorități monetare		9.16	-9.16	17.03	2.75	14.28		10.80	-10.80	48.12	1.39	46.73	65.15	24.10	41.05
Utilizarea creditelor și a împrumuturilor FMI		9.16	-9.16	17.03	2.75	14.28		10.80	-10.80	48.12	1.39	46.73	65.15	24.10	41.05
Sector guvernamental	7.78	10.48	-2.70	75.22	4.83	70.39	17.33	12.71	4.62	18.51	33.01	-14.50	118.84	61.03	57.81
Sector bancar	3.81	2.39	1.42	8.49	6.53	1.96	3.16	2.32	0.84	9.15	6.37	2.78	24.61	17.61	7.00
Alte sectoare	29.33	15.34	13.99	50.48	21.45	29.03	32.31	35.03	-2.72	75.61	18.28	57.33	187.73	90.10	97.63
Pe termen lung	29.03	14.84	14.19	49.87	21.22	28.65	31.41	34.80	-3.39	75.03	16.94	58.09	185.34	87.80	97.54
Pe termen scurt	0.30	0.50	-0.20	0.61	0.23	0.38	0.90	0.23	0.67	0.58	1.34	-0.76	2.39	2.30	0.09
Valută și depozite		3.18	-3.18	24.25		24.25	12.24	5.99	6.25	26.00		26.00	62.49	9.17	53.32
Sector bancar		3.18	-3.18	24.25		24.25	12.24	5.99	6.25	26.00		26.00	62.49	9.17	53.32
Alte pasive	9.14	0.03	9.11	18.92	71.56	-52.64	16.30	22.39	-6.09	42.70	7.31	35.39	87.06	101.29	-14.23
Sector guvernamental	4.88	0.03	4.85	3.02	68.75	-65.73	10.88	10.90	-0.02	7.31	7.31		26.09	86.99	-60.90
Pe termen scurt	4.88	0.03	4.85	3.02	68.75	-65.73	10.88	10.90	-0.02	7.31	7.31		26.09	86.99	-60.90
Sector bancar				11.49		11.49		11.49	-11.49				11.49	11.49	
Pe termen scurt				11.49		11.49		11.49	-11.49				11.49	11.49	
Alte sectoare	4.26		4.26	4.41	2.81	1.60	5.42		5.42	35.39		35.39	49.48	2.81	46.67
Pe termen scurt	4.26		4.26	4.41	2.81	1.60	5.42		5.42	35.39		35.39	49.48	2.81	46.67
Active de rezervă	44.38	35.00	9.38	26.26	53.27	-27.01	31.46	39.62	-8.16		114.97	-114.97	102.10	242.86	-140.76
Drepturi speciale de tragere		0.12	-0.12		0.13	-0.13	0.13		0.13		0.05	-0.05	0.13	0.30	-0.17
Devize străine	44.38	34.88	9.50	26.26	53.14	-26.88	31.33	39.62	-8.29		114.92	-114.92	101.97	242.56	-140.59
Valută și depozite	44.38		44.38	26.26		26.26		39.62	-39.62		79.17	-79.17	70.64	118.79	-48.15
Titluri de valoare		34.88	-34.88	0.00	53.14	-53.14	31.33		31.33		35.75	-35.75	31.33	123.77	-92.44
Erori și omisiuni	18.19		18.19	56.22		56.22	25.53		25.53		22.70	-22.70	99.94	22.70	77.24
Balanța	840.93	840.93		1077.60	1077.60		1108.14	1108.14		1356.59	1356.59		4383.26	4383.26	

	Trimestrul I			Trimestrul II			Trimestrul III			Trimestrul IV			TOTAL		
	credit	debit	net	credit	debit	net	credit	debit	net	credit	debit	net	credit	debit	net

Cursul oficial de schimb al leului moldovenesc față de 1 dolar SUA (medie trimestrială)

Trimestrul I	Trimestrul II	Trimestrul III	Trimestrul IV
12.9281	13.1103	13.3107	13.1738

Anexa 7. Balanța de plăți a Republicii Moldova pentru perioada 2000-2009

milioane USD

	2000	2001	2002	2003	2004	2005	2006	2007	2008	2009
Contul curent	-98.19	-26.79	-19.80	-130.17	-46.13	-225.81	-387.86	-674.05	-987.13	-464.61
Bunuri și servicii	-330.53	-352.94	-418.14	-667.34	-775.14	-1212.24	-1604.68	-2322.74	-3224.53	-1988.17
<i>Credit</i>	641.35	735.54	876.35	1055.02	1326.15	1503.52	1526.47	1998.80	2483.25	2000.45
<i>Debit</i>	-971.88	-1088.48	-1294.49	-1722.36	-2101.29	-2715.76	-3131.15	-4321.54	-5707.78	-3988.62
Bunuri	-293.55	-315.06	-377.80	-623.01	-754.17	-1191.50	-1582.70	-2298.07	-3223.17	-1944.19
<i>Credit</i>	476.75	564.64	659.70	805.09	994.07	1104.58	1060.81	1373.34	1645.97	1331.57
<i>Debit</i>	-770.30	-879.70	-1037.50	-1428.10	-1748.24	-2296.08	-2643.51	-3671.41	-4869.14	-3275.76
Export total (FOB)	476.75	564.64	659.70	805.09	994.07	1104.58	1060.81	1373.34	1645.97	1331.57
Mărfuri generale	375.57	443.52	524.36	655.89	793.91	885.66	779.04	1013.29	1152.64	907.39
Bunuri pentru prelucrare	100.94	121.02	134.93	149.08	199.16	217.90	273.34	346.75	464.89	396.25
Prelucrare peste hotare	0.18	0.56	0.24	0.84	0.23	0.15	1.15	1.86	0.89	0.48
Prelucrare în interiorul țării	100.76	120.46	134.69	148.24	198.93	217.75	272.19	344.89	464.00	395.77
Reparații de bunuri	0.11	0.04	0.19	0.12	0.54	0.58	0.52	0.59	1.29	0.88
Bunuri procurate în porturi de către cărauși	0.13	0.06	0.22		0.46	0.44	7.91	12.71	27.15	26.80
Aur nemonetar										0.25
Import total (FOB)	-770.30	-879.70	-1037.50	-1428.10	-1748.24	-2296.08	-2643.51	-3671.41	-4869.14	-3275.76
Mărfuri generale	-685.43	-776.39	-912.77	-1305.90	-1589.07	-2113.87	-2428.02	-3401.61	-4508.19	-2974.15
din care resurse energetice (fără energia electrică)	-192.46	-201.07	-194.24	-232.83	-308.57	-425.86	-544.89	-644.70	-903.24	-652.99
Bunuri pentru prelucrare	-81.00	-99.72	-121.12	-117.37	-151.97	-172.01	-208.84	-261.65	-341.67	-287.75
Prelucrare peste hotare	-0.17	-0.16	-0.12	-0.01	-0.26	-0.86	-4.13	-7.21	-2.49	-3.71
Prelucrare în interiorul țării	-80.83	-99.56	-121.00	-117.36	-151.71	-171.15	-204.71	-254.44	-339.18	-284.04
Reparații de bunuri	-1.30	-1.32	-0.58	-1.40	-3.34	-5.27	-0.64	-0.80	-0.55	-1.38
Bunuri procurate în porturi de către cărauși	-2.36	-2.20	-2.79	-3.29	-3.85	-4.52	-5.55	-6.63	-18.39	-12.45
Aur nemonetar	-0.21	-0.07	-0.24	-0.14	-0.01	-0.41	-0.46	-0.72	-0.34	-0.03
Servicii	-36.98	-37.88	-40.34	-44.33	-20.97	-20.74	-21.98	-24.67	-1.36	-43.98
<i>Credit</i>	164.60	170.90	216.65	249.93	332.08	398.94	465.66	625.46	837.28	668.88
<i>Debit</i>	-201.58	-208.78	-256.99	-294.26	-353.05	-419.68	-487.64	-650.13	-838.64	-712.86
Transport	21.39	16.38	33.06	27.15	26.60	22.47	24.87	18.48	32.12	-3.29
<i>Credit</i>	82.89	84.56	109.23	127.07	142.64	169.55	196.95	263.76	357.04	253.48
<i>Debit</i>	-61.50	-68.18	-76.17	-99.92	-116.04	-147.08	-172.08	-245.28	-324.92	-256.77
Călătorii	-33.57	-36.49	-45.06	-45.03	-21.97	-38.04	-74.38	-64.91	-75.73	-74.75
<i>Credit</i>	39.38	38.60	50.35	54.38	91.20	103.18	115.17	167.68	211.96	168.29
<i>Debit</i>	-72.95	-75.09	-95.41	-99.41	-113.17	-141.22	-189.55	-232.59	-287.69	-243.04
Servicii de comunicații	9.11	8.89	6.00	5.38	26.53	32.09	42.19	48.12	67.19	66.06
<i>Credit</i>	16.72	17.47	19.96	24.40	45.34	59.37	71.19	85.67	114.56	105.21

	2000	2001	2002	2003	2004	2005	2006	2007	2008	2009
<i>Debit</i>	-7.61	-8.58	-13.96	-19.02	-18.81	-27.28	-29.00	-37.55	-47.37	-39.15
Servicii de construcții	-10.31	-1.90	-3.73	-1.56	0.90	3.56	6.48	7.70	5.84	2.50
<i>Credit</i>	0.94	0.54	0.89	0.56	4.30	6.05	10.70	15.03	15.44	26.78
<i>Debit</i>	-11.25	-2.44	-4.62	-2.12	-3.40	-2.49	-4.22	-7.33	-9.60	-24.28
Servicii de asigurări	-0.37	-0.30	-0.49	-1.37	-1.45	-2.50	-4.77	-3.14	-12.74	-9.81
<i>Credit</i>	0.81	0.81	0.81	1.04	0.76	0.56	0.84	2.05	1.83	2.11
<i>Debit</i>	-1.18	-1.11	-1.30	-2.41	-2.21	-3.06	-5.61	-5.19	-14.57	-11.92
Servicii financiare	-0.37	-0.38	-0.21	-1.12	-1.18	-0.39	-0.92	-2.64	-2.32	-2.02
<i>Credit</i>	1.52	2.48	2.08	1.80	1.71	3.21	4.02	4.09	4.56	3.14
<i>Debit</i>	-1.89	-2.86	-2.29	-2.92	-2.89	-3.60	-4.94	-6.73	-6.88	-5.16
Servicii de informatică și informaționale	-2.22	-2.15	-10.96	-1.53	-3.49	-0.76	2.08	-1.38	10.28	5.77
<i>Credit</i>	0.57	0.40	0.87	1.19	2.63	3.64	7.97	14.27	26.27	29.75
<i>Debit</i>	-2.79	-2.55	-11.83	-2.72	-6.12	-4.40	-5.89	-15.65	-15.99	-23.98
Servicii royalty și onorarii pentru licențe	-1.13	0.09	0.09	-1.62	-0.42	-0.74	-2.33	-1.02	-11.02	-6.29
<i>Credit</i>	0.69	1.13	1.31	1.40	2.21	1.59	1.68	6.20	3.90	4.34
<i>Debit</i>	-1.82	-1.04	-1.22	-3.02	-2.63	-2.33	-4.01	-7.22	-14.92	-10.63
Alte servicii de afaceri	-18.23	-20.29	-15.87	-17.54	-37.29	-21.98	-3.14	-7.14	11.33	-7.89
<i>Credit</i>	10.91	13.12	20.11	18.28	28.40	36.19	38.27	47.35	81.43	54.04
<i>Debit</i>	-29.14	-33.41	-35.98	-35.82	-65.69	-58.17	-41.41	-54.49	-70.10	-61.93
Servicii personale, culturale și de recreare	0.24	0.68	0.47	-0.13	0.30	0.20	-0.05	-0.41	-0.55	-0.92
<i>Credit</i>	0.28	0.78	0.70	0.50	0.78	0.78	0.61	0.28	0.35	0.01
<i>Debit</i>	-0.04	-0.10	-0.23	-0.63	-0.48	-0.58	-0.66	-0.69	-0.90	-0.93
Servicii guvernamentale neincluse în altă parte	-1.52	-2.41	-3.64	-6.96	-9.50	-14.65	-12.01	-18.33	-25.76	-13.34
<i>Credit</i>	9.89	11.01	10.34	19.31	12.11	14.82	18.26	19.08	19.94	21.73
<i>Debit</i>	-11.41	-13.42	-13.98	-26.27	-21.61	-29.47	-30.27	-37.41	-45.70	-35.07
Venituri	21.58	95.83	156.58	230.79	357.04	410.89	402.53	416.41	598.60	302.93
<i>Credit</i>	139.12	173.92	229.38	340.79	490.04	539.27	605.91	710.07	905.01	590.00
<i>Debit</i>	-117.54	-78.09	-72.80	-110.00	-133.00	-128.38	-203.38	-293.66	-306.41	-287.07
Compensare pentru muncă	96.00	123.00	185.69	289.02	438.94	476.83	522.60	592.89	763.00	497.12
<i>Credit</i>	125.00	162.00	221.00	332.00	480.00	520.00	573.00	649.00	842.00	563.42
<i>Debit</i>	-29.00	-39.00	-35.31	-42.98	-41.06	-43.17	-50.40	-56.11	-79.00	-66.30
Venituri din investiții	-74.42	-27.17	-29.11	-58.23	-81.90	-65.94	-120.07	-176.48	-164.40	-194.19
<i>Credit</i>	14.12	11.92	8.38	8.79	10.04	19.27	32.91	61.07	63.01	26.58
<i>Debit</i>	-88.54	-39.09	-37.49	-67.02	-91.94	-85.21	-152.98	-237.55	-227.41	-220.77
Venituri din investiții directe	-2.74	20.68	13.56	-24.74	-49.54	-44.86	-107.74	-182.11	-151.92	-155.66
<i>Credit</i>							0.07	0.13	0.03	0.31
<i>Debit</i>	-2.74	20.68	13.56	-24.74	-49.54	-44.86	-107.81	-182.24	-151.95	-155.97

	2000	2001	2002	2003	2004	2005	2006	2007	2008	2009
Venituri din titluri de participare	0.26	32.42	22.12	-18.65	-42.00	-33.42	-96.67	-165.55	-136.54	-125.15
<i>Credit</i>								0.03		0.14
<i>Debit</i>	0.26	32.42	22.12	-18.65	-42.00	-33.42	-96.67	-165.58	-136.54	-125.29
Dividende și profituri distribuite ale filialelor	-2.34	-4.22	-5.31	-3.31	-3.93	-6.07	-55.08	-52.74	-37.84	-136.71
<i>Credit</i>								0.03		0.14
<i>Debit</i>	-2.34	-4.22	-5.31	-3.31	-3.93	-6.07	-55.08	-52.77	-37.84	-136.85
Venit reinvestit și profituri nedistribuite ale filialelor	2.60	36.64	27.43	-15.34	-38.07	-27.35	-41.59	-112.81	-98.70	11.56
<i>Debit</i>	2.60	36.64	27.43	-15.34	-38.07	-27.35	-41.59	-112.81	-98.70	11.56
Dobânzi	-3.00	-11.74	-8.56	-6.09	-7.54	-11.44	-11.07	-16.56	-15.38	-30.51
<i>Credit</i>							0.07	0.10	0.03	0.17
<i>Debit</i>	-3.00	-11.74	-8.56	-6.09	-7.54	-11.44	-11.14	-16.66	-15.41	-30.68
Venituri din investiții de portofoliu	-33.61	-3.22	-1.48	0.00	0.12	2.68	8.35	11.76	11.67	17.64
<i>Credit</i>	5.60	3.20	2.22	2.83	2.37	5.12	10.87	14.96	16.44	19.19
<i>Debit</i>	-39.21	-6.42	-3.70	-2.83	-2.25	-2.44	-2.52	-3.20	-4.77	-1.55
Dividende	-0.50	-0.51	-0.25	-0.59	-0.24	-0.04	-0.23	-1.43	-3.66	-1.19
<i>Credit</i>	0.06			0.05				0.01	0.04	0.00
<i>Debit</i>	-0.56	-0.51	-0.25	-0.64	-0.24	-0.04	-0.23	-1.44	-3.70	-1.19
Bănci	-0.32	-0.45	-0.24	-0.32	-0.24	-0.04	-0.21	-1.36	-3.52	-0.89
<i>Debit</i>	-0.32	-0.45	-0.24	-0.32	-0.24	-0.04	-0.21	-1.36	-3.52	-0.89
Alte sectoare	-0.18	-0.06	-0.01	-0.27			-0.02	-0.07	-0.14	-0.30
<i>Credit</i>	0.06			0.05				0.01	0.04	
<i>Debit</i>	-0.24	-0.06	-0.01	-0.32			-0.02	-0.08	-0.18	-0.30
Dobânzi	-33.11	-2.71	-1.23	0.59	0.36	2.72	8.58	13.19	15.33	18.83
<i>Credit</i>	5.54	3.20	2.22	2.78	2.37	5.12	10.87	14.95	16.40	19.19
<i>Debit</i>	-38.65	-5.91	-3.45	-2.19	-2.01	-2.40	-2.29	-1.76	-1.07	-0.36
Obligațiuni și alte titluri de angajamente	-33.11	-2.71	-1.23	0.59	0.36	2.72	8.58	13.19	15.33	18.83
<i>Credit</i>	5.54	3.20	2.22	2.78	2.37	5.12	10.87	14.95	16.40	19.19
<i>Debit</i>	-38.65	-5.91	-3.45	-2.19	-2.01	-2.40	-2.29	-1.76	-1.07	-0.36
Autorități monetare	5.54	3.20	2.08	2.71	2.37	5.11	10.87	14.95	16.40	19.19
<i>Credit</i>	5.54	3.20	2.08	2.71	2.37	5.11	10.87	14.95	16.40	19.19
Sector guvernamental	-38.64	-5.91	-3.44	-2.18	-2.00	-2.28	-2.28	-1.76	-0.98	-0.36
<i>Debit</i>	-38.64	-5.91	-3.44	-2.18	-2.00	-2.28	-2.28	-1.76	-0.98	-0.36
Bănci	-0.01		0.13	0.06	-0.01	-0.11	-0.01		-0.09	
<i>Credit</i>			0.14	0.07		0.01				
<i>Debit</i>	-0.01		-0.01	-0.01	-0.01	-0.12	-0.01		-0.09	
Venituri din alte investiții	-38.07	-44.63	-41.19	-33.49	-32.48	-23.76	-20.68	-6.13	-24.15	-56.17
<i>Credit</i>	8.52	8.72	6.16	5.96	7.67	14.15	21.97	45.98	46.54	7.08

	2000	2001	2002	2003	2004	2005	2006	2007	2008	2009
<i>Debit</i>	-46.59	-53.35	-47.35	-39.45	-40.15	-37.91	-42.65	-52.11	-70.69	-63.25
Autorități monetare	-2.69	-0.52	0.15	0.72	3.00	9.28	13.64	28.85	41.14	5.28
<i>Credit</i>	5.46	5.90	3.79	3.48	5.54	11.93	16.19	31.06	42.60	6.13
<i>Debit</i>	-8.15	-6.42	-3.64	-2.76	-2.54	-2.65	-2.55	-2.21	-1.46	-0.85
Sector guvernamental	-25.20	-26.44	-23.26	-21.50	-20.26	-20.01	-23.50	-25.36	-24.28	-18.26
<i>Debit</i>	-25.20	-26.44	-23.26	-21.50	-20.26	-20.01	-23.50	-25.36	-24.28	-18.26
Bănci	0.42	-1.89	-1.29	-1.04	-2.06	-1.35	-0.24	4.70	-20.19	-22.40
<i>Credit</i>	3.06	2.82	2.37	2.48	2.07	2.12	5.52	14.85	3.74	0.82
<i>Debit</i>	-2.64	-4.71	-3.66	-3.52	-4.13	-3.47	-5.76	-10.15	-23.93	-23.22
Alte sectoare	-10.60	-15.78	-16.79	-11.67	-13.16	-11.68	-10.58	-14.32	-20.82	-20.79
<i>Credit</i>					0.06	0.10	0.26	0.07	0.20	0.13
<i>Debit</i>	-10.60	-15.78	-16.79	-11.67	-13.22	-11.78	-10.84	-14.39	-21.02	-20.92
Transferuri curente	210.76	230.32	241.76	306.38	371.97	575.54	814.29	1232.28	1638.80	1220.63
<i>Credit</i>	223.81	246.24	261.05	334.19	407.77	618.76	864.28	1297.34	1750.29	1323.99
<i>Debit</i>	-13.05	-15.92	-19.29	-27.81	-35.80	-43.22	-49.99	-65.06	-111.49	-103.36
Guvernamentale	76.78	72.01	61.30	62.10	58.68	75.89	69.00	139.02	197.99	172.44
<i>Credit</i>	78.84	75.07	64.85	67.36	64.06	81.25	75.53	143.93	204.33	186.16
<i>Debit</i>	-2.06	-3.06	-3.55	-5.26	-5.38	-5.36	-6.53	-4.91	-6.34	-13.72
Alte sectoare	133.98	158.31	180.46	244.28	313.29	499.65	745.29	1093.26	1440.81	1048.19
<i>Credit</i>	144.97	171.17	196.20	266.83	343.71	537.51	788.75	1153.41	1545.96	1137.83
<i>Debit</i>	-10.99	-12.86	-15.74	-22.55	-30.42	-37.86	-43.46	-60.15	-105.15	-89.64
Transferuri efectuate de muncitori	52.37	79.82	100.62	151.19	220.60	391.98	596.36	826.47	1032.77	627.24
<i>Credit</i>	52.58	80.21	101.59	152.02	221.37	395.08	602.82	842.26	1046.02	635.21
<i>Debit</i>	-0.21	-0.39	-0.97	-0.83	-0.77	-3.10	-6.46	-15.79	-13.25	-7.97
Alte transferuri	81.61	78.49	79.84	93.09	92.69	107.67	148.93	266.79	408.04	420.95
<i>Credit</i>	92.39	90.96	94.61	114.81	122.34	142.43	185.93	311.15	499.94	502.62
<i>Debit</i>	-10.78	-12.47	-14.77	-21.72	-29.65	-34.76	-37.00	-44.36	-91.90	-81.67
Contul de capital și financiar	107.00	10.74	43.90	82.64	-54.53	47.56	310.62	556.80	900.97	406.84
Contul de capital	-11.90	-20.66	-19.27	-19.01	-12.81	-3.83	-22.78	-7.96	-14.61	-17.54
<i>Credit</i>	5.17	1.11	1.16	4.61	12.73	18.27	6.08	6.97	9.33	12.19
<i>Debit</i>	-17.07	-21.77	-20.43	-23.62	-25.54	-22.10	-28.86	-14.93	-23.94	-29.73
Transferuri de capital	-11.90	-20.66	-19.27	-19.01	-12.81	-3.83	-22.78	-7.96	-14.61	-17.54
<i>Credit</i>	5.17	1.11	1.16	4.61	12.73	18.27	6.08	6.97	9.33	12.19
<i>Debit</i>	-17.07	-21.77	-20.43	-23.62	-25.54	-22.10	-28.86	-14.93	-23.94	-29.73
Sector guvernamental	2.41				5.52	13.04				
<i>Credit</i>	2.41				5.52	13.04				
Anularea datoriei	2.41				5.52	13.04				

	2000	2001	2002	2003	2004	2005	2006	2007	2008	2009
<i>Credit</i>	2.41				5.52	13.04				
Alte sectoare	-14.31	-20.66	-19.27	-19.01	-18.33	-16.87	-22.78	-7.96	-14.61	-17.54
<i>Credit</i>	2.76	1.11	1.16	4.61	7.21	5.23	6.08	6.97	9.33	12.19
<i>Debit</i>	-17.07	-21.77	-20.43	-23.62	-25.54	-22.10	-28.86	-14.93	-23.94	-29.73
Transferurile migranților	-15.73	-18.03	-19.12	-20.98	-21.58	-16.87	-22.94	-7.84	-13.88	-17.60
<i>Credit</i>	1.02	1.11	1.15	2.61	3.87	5.23	5.90	6.97	9.28	12.13
<i>Debit</i>	-16.75	-19.14	-20.27	-23.59	-25.45	-22.10	-28.84	-14.81	-23.16	-29.73
Anularea datoriei					0.44					
<i>Credit</i>					0.44					
Altele	1.42	-2.63	-0.15	1.97	2.81		0.16	-0.12	-0.73	0.06
<i>Credit</i>	1.74		0.01	2.00	2.90		0.18		0.05	0.06
<i>Debit</i>	-0.32	-2.63	-0.16	-0.03	-0.09		-0.02	-0.12	-0.78	
Contul financiar	118.90	31.40	63.17	101.65	-41.72	51.39	333.40	564.76	915.58	424.38
Investiții directe	127.46	103.32	83.60	73.64	147.80	190.86	240.65	516.26	696.69	121.08
Peste hotare	-0.08	-0.12	-0.45	-0.11	1.60	0.16	0.93	-17.36	-16.08	-6.76
Capital social	-0.08	-0.12	-0.45	-0.11	-0.21	0.22	-0.84	-12.64	-16.13	-8.20
Creanțe față de filiale	-0.08	-0.12	-0.45	-0.11	-0.21	0.22	-0.84	-12.64	-16.13	-8.20
Alte sectoare	-0.08	-0.12	-0.45	-0.11	-0.21	0.22	-0.84	-12.64	-16.13	-8.20
Alt capital					1.81	-0.06	1.77	-4.72	0.05	1.44
Creanțe față de filiale					1.81	-0.06	1.77	-4.72	0.05	1.44
Alte sectoare					1.81	-0.06	1.77	-4.72	0.05	1.44
În economia națională	127.54	103.44	84.05	73.75	146.20	190.70	239.72	533.62	712.77	127.84
Capital social	83.69	110.89	60.13	39.66	114.12	79.63	119.02	227.38	441.70	161.56
Angajamente față de investitorii străini	83.69	110.89	60.13	39.66	114.12	79.63	119.02	227.38	441.70	161.56
Bănci	14.27	7.40	2.75	1.62	5.09	-2.20	33.18	39.98	30.06	25.45
Alte sectoare	69.42	103.49	57.38	38.04	109.03	81.83	85.84	187.40	411.64	136.11
Venit reinvestit	-2.60	-36.64	-27.43	15.34	38.07	27.35	41.59	112.81	98.70	-11.56
Angajamente	-2.60	-36.64	-27.43	15.34	38.07	27.35	41.59	112.81	98.70	-11.56
Bănci	2.08	2.00	5.15	6.06	6.80	8.45	7.09	27.57	22.68	-21.48
Alte sectoare	-4.68	-38.64	-32.58	9.28	31.27	18.90	34.50	85.24	76.02	9.92
Alt capital	46.45	29.19	51.35	18.75	-5.99	83.72	79.11	193.43	172.37	-22.16
Creanțe față de investitorii străini					-4.81		-0.21	5.24	-15.15	10.18
Alte sectoare					-4.81		-0.21	5.24	-15.15	10.18
Angajamente față de investitorii străini	46.45	29.19	51.35	18.75	-1.18	83.72	79.32	188.19	187.52	-32.34
Trageri	58.85	39.19	76.52	37.05	76.50	131.10	183.62	241.22	276.16	151.76
Rambursări	-12.40	-10.00	-25.17	-18.30	-77.68	-47.38	-104.30	-53.03	-88.64	-184.10
Alte sectoare	46.45	29.19	51.35	18.75	-1.18	83.72	79.32	188.19	187.52	-32.34

	2000	2001	2002	2003	2004	2005	2006	2007	2008	2009
Trageri	58.85	39.19	76.52	37.05	76.50	131.10	183.62	241.22	276.16	151.76
Rambursări	-12.40	-10.00	-25.17	-18.30	-77.68	-47.38	-104.30	-53.03	-88.64	-184.10
Investiții de portofoliu	117.25	-32.38	-27.38	-23.75	-9.77	-6.95	-4.79	-4.51	6.38	-5.82
Active		-3.17	-1.49	0.40	-1.46	-1.19	-0.21	-0.07	-0.04	-0.25
Titluri de participare				-0.10	-0.16		-0.21	-0.07	-0.03	-0.25
Alte sectoare				-0.10	-0.16		-0.21	-0.07	-0.03	-0.25
Titluri de creanță		-3.17	-1.49	0.50	-1.30	-1.19			-0.01	
Obligațiuni și alte titluri de creanță		-3.17	-1.49	0.50	-1.30	-1.19			-0.01	
Bănci		-3.05	-1.49	0.50	-1.30	-1.19			-0.01	
Alte sectoare		-0.12								
Pasive	117.25	-29.21	-25.89	-24.15	-8.31	-5.76	-4.58	-4.44	6.42	-5.57
Titluri de participare	2.93	2.84	2.33	0.72	-0.81	0.60	1.78	1.72	11.36	2.39
Bănci	2.92	0.09	1.56	-0.25	-0.60	0.56	1.66	1.47	10.98	-0.52
Alte sectoare	0.01	2.75	0.77	0.97	-0.21	0.04	0.12	0.25	0.38	2.91
Titluri de angajamente	114.32	-32.05	-28.22	-24.87	-7.50	-6.36	-6.36	-6.16	-4.94	-7.96
Obligațiuni și alte titluri de angajamente	114.32	-32.05	-28.22	-24.87	-7.50	-6.36	-6.36	-6.35	-6.36	-6.35
Sector guvernamental	114.32	-32.05	-28.22	-24.87	-7.50	-6.36	-6.36	-6.35	-6.36	-6.35
Instrumente ale pieței monetare								0.19	1.42	-1.61
Sector guvernamental								0.19	1.42	-1.61
Derivate financiare, net				0.05	0.57	-1.59	0.19	-0.47	0.94	0.34
Bănci				0.05	0.57	-1.59	0.19	-0.47	0.94	0.34
Derivate financiare, active				-0.01	-0.46	-1.69	-0.12	-0.52	-0.06	-0.08
Bănci				-0.01	-0.46	-1.69	-0.12	-0.52	-0.06	-0.08
Derivate financiare, pasive				0.06	1.03	0.10	0.31	0.05	1.00	0.42
Bănci				0.06	1.03	0.10	0.31	0.05	1.00	0.42
Alte investiții	-78.39	-30.07	33.91	65.78	-32.33	-2.31	238.11	582.34	663.58	108.23
Active	-35.94	-22.21	-39.95	6.54	-31.64	-78.17	-49.36	35.32	52.14	-210.56
Credite comerciale	-12.68	-23.54	-19.47	-17.44	-27.35	-25.67	17.42	-7.61	76.30	44.86
Alte sectoare	-12.68	-23.54	-19.47	-17.44	-27.35	-25.67	17.42	-7.61	76.30	44.86
Pe termen scurt	-12.68	-23.54	-19.47	-17.44	-27.35	-25.67	17.42	-7.61	76.30	44.86
Împrumuturi								-6.00	1.80	4.20
Alte sectoare								-6.00	1.80	4.20
Pe termen lung								-6.00	1.80	4.20
Valută și depozite	-23.26	1.33	-20.96	23.98	-5.63	-52.50	-66.78	48.93	-25.96	-259.62
Autorități monetare	0.05				-18.84	-14.13				
Sector guvernamental	0.04	8.33	0.52	-0.22	0.31	-0.21				
Bănci	-16.45	1.16	-15.70	-19.64	5.76	-50.71	-77.59	49.19	-36.20	-186.77

	2000	2001	2002	2003	2004	2005	2006	2007	2008	2009
Alte sectoare	-6.90	-8.16	-5.78	43.84	7.14	12.55	10.81	-0.26	10.24	-72.85
Alte active			0.48		1.34					
Alte sectoare			0.48		1.34					
Pe termen lung					1.34					
Pe termen scurt			0.48							
Pasive	-42.45	-7.86	73.86	59.24	-0.69	75.86	287.47	547.02	611.44	318.79
Credite comerciale	-7.30	-9.99	11.22	27.32	36.61	60.10	44.89	107.08	131.16	90.70
Alte sectoare	-7.30	-9.99	11.22	27.32	36.61	60.10	44.89	107.08	131.16	90.70
Pe termen scurt	-7.30	-9.99	11.22	27.32	36.61	60.10	44.89	107.08	131.16	90.70
Împrumuturi	150.05	13.14	-2.01	-23.87	-4.69	-7.51	203.49	332.55	397.51	-58.78
Autorități monetare	-12.44	-2.36	-5.51	-22.26	-21.61	-21.62	41.05	11.22	12.13	-14.86
Utilizarea creditelor și a împrumuturilor FMI	-12.44	-2.36	-5.51	-22.26	-21.61	-21.62	41.05	11.22	12.13	-14.86
Trageri	12.19	11.94	12.36				65.15	33.27	37.56	
Rambursări	-24.63	-14.30	-17.87	-22.26	-21.61	-21.62	-24.10	-22.05	-25.43	-14.86
Sector guvernamental	128.62	-7.47	0.11	-22.62	-19.05	-14.79	57.81	27.60	20.09	-3.41
Alte împrumuturi pe termen lung	128.62	-7.47	0.11	-22.62	-19.05	-14.79	57.81	27.60	20.09	-3.41
Trageri	206.75	34.46	43.53	25.36	40.41	25.91	118.84	79.28	74.82	41.19
Rambursări	-78.13	-41.93	-43.42	-47.98	-59.46	-40.70	-61.03	-51.68	-54.73	-44.60
Sector bancar	-6.28	0.69	7.08	9.49	2.30	1.19	7.00	121.91	163.94	-55.61
Pe termen lung	-6.42	-1.11	9.18	0.89	8.40	3.19	7.00	111.77	117.30	-9.43
Trageri	10.31	12.90	14.45	7.50	20.40	15.48	24.61	151.13	171.51	98.04
Rambursări	-16.73	-14.01	-5.27	-6.61	-12.00	-12.29	-17.61	-39.36	-54.21	-107.47
Pe termen scurt	0.14	1.80	-2.10	8.60	-6.10	-2.00		10.14	46.64	-46.18
Alte sectoare	40.15	22.28	-3.69	11.52	33.67	27.71	97.63	171.82	201.35	15.10
Pe termen lung	37.82	25.71	-3.67	10.84	34.38	26.10	97.54	142.00	215.20	17.82
Trageri	68.32	51.61	72.95	58.60	93.80	120.61	185.34	270.07	418.34	169.64
Rambursări	-30.50	-25.90	-76.62	-47.76	-59.42	-94.51	-87.80	-128.07	-203.14	-151.82
Pe termen scurt	2.33	-3.43	-0.02	0.68	-0.71	1.61	0.09	29.82	-13.85	-2.72
Valută și depozite	10.28	-2.96	3.89	4.60	14.73	12.64	53.32	60.56	53.12	-46.64
Autorități monetare	-0.21	-0.01								
Sector bancar	10.49	-2.95	3.89	4.60	14.73	12.64	53.32	60.56	53.12	-46.64
Alte pasive	-195.48	-8.05	60.76	51.19	-47.34	10.63	-14.23	46.83	29.65	149.31
Sector guvernamental	-110.54	4.83	23.15	37.59	-39.91	16.89	-60.90	-0.13		
Pe termen scurt	-110.54	4.83	23.15	37.59	-39.91	16.89	-60.90	-0.13		
Sector bancar								10.30	-10.30	
Pe termen scurt								10.30	-10.30	
Alte sectoare	-84.94	-12.88	37.61	13.60	-7.43	-6.26	46.67	36.66	39.95	149.31

	2000	2001	2002	2003	2004	2005	2006	2007	2008	2009
Pe termen scurt	-84.94	-12.88	37.61	13.60	-7.43	-6.26	46.67	36.66	39.95	149.31
Alocarea de DST										184.20
Autorități monetare										184.20
Active de rezervă	-47.42	-9.47	-26.96	-14.07	-147.99	-128.62	-140.76	-528.86	-452.01	200.55
Drepturi speciale de tragere	-0.03	-0.42	0.50	0.25	-0.03	0.06	-0.17	0.04	0.01	-3.38
Devize străine	-47.39	-9.05	-27.46	-14.32	-147.96	-128.68	-140.59	-528.90	-452.02	203.93
Valută și depozite	-84.06	19.73	-43.36	-12.94	-110.14	-26.41	-48.15	-495.32	-119.06	149.97
Titluri de valoare	36.67	-28.78	15.90	-1.38	-37.82	-102.27	-92.44	-33.58	-332.96	53.96
Erori și omisiuni	-8.81	16.05	-24.10	47.53	100.66	178.25	77.24	117.25	86.16	57.77

Anexa 8. Balanța de plăți a Republicii Moldova cu Rusia pentru 2006 - 2009

milioane USD

	2006*	2007*	2008*	2009
Contul curent	189.57	399.70	663.89	559.03
Bunuri și servicii	-198.91	-214.91	-288.96	-212.37
<i>Credit</i>	254.61	353.00	472.32	434.37
<i>Debit</i>	-453.52	-567.91	-761.28	-646.74
Bunuri	-183.83	-215.13	-275.09	-190.78
Export total (FOB)	174.08	236.32	322.30	295.39
Mărfuri generale	172.04	232.86	316.65	288.47
Bunuri pentru prelucrare	0.14	0.92	0.58	0.68
Prelucrare peste hotare	0.01		0.05	
Prelucrare în interiorul țării	0.13	0.92	0.53	0.68
Reparații de bunuri	0.10	0.04	0.09	
Bunuri procurate în porturi de către cărauși	1.80	2.50	4.98	6.24
În aeroporturi			0.48	0.24
În alte porturi	1.80	2.50	4.50	6.00
Import total (FOB)	-357.91	-451.45	-597.39	-486.17
Mărfuri generale	-357.22	-450.58	-594.17	-484.25
<i>din care resurse energetice (fără energia electrică)</i>	-184.69	-234.29	-304.62	-300.19
Bunuri pentru prelucrare	-0.62	-0.77	-0.87	-0.37
Prelucrare peste hotare	-0.03		-0.07	
Prelucrare în interiorul țării	-0.59	-0.77	-0.80	-0.37
Reparații de bunuri	-0.02	-0.02	-0.07	-0.84
Bunuri procurate în porturi de către cărauși	-0.05	-0.08	-2.28	-0.71
În aeroporturi	-0.05	-0.08	-2.28	-0.47
În alte porturi				-0.24
Servicii	-15.08	0.22	-13.87	-21.59
<i>Credit</i>	80.53	116.68	150.02	138.98
<i>Debit</i>	-95.61	-116.46	-163.89	-160.57
Transport	1.21	9.44	6.24	6.42
<i>Credit</i>	48.95	60.79	83.42	72.58
<i>Debit</i>	-47.74	-51.35	-77.18	-66.16
<i>din care transport prin conducte</i>	12.22	11.27	0.98	-5.01
<i>Credit</i>	27.94	29.59	29.48	24.71
<i>Debit</i>	-15.72	-18.32	-28.50	-29.72
Călătorii	-32.24	-39.20	-56.05	-55.95
<i>Credit</i>	5.65	9.89	8.73	9.64
<i>Debit</i>	-37.89	-49.09	-64.78	-65.59
Servicii de comunicații	13.61	25.36	37.59	31.93
<i>Credit</i>	17.56	32.02	44.49	36.60
<i>Debit</i>	-3.95	-6.66	-6.90	-4.67
Servicii de construcții	0.09	1.60	-2.16	-0.61
<i>Credit</i>	0.18	2.07	0.76	7.81
<i>Debit</i>	-0.09	-0.47	-2.92	-8.42
Servicii de asigurări	-0.10		-1.68	-4.04
<i>Credit</i>		0.01	0.51	0.05
<i>Debit</i>	-0.10	-0.01	-2.19	-4.09
Servicii financiare	1.03	0.77	1.28	0.57
<i>Credit</i>	1.43	1.24	1.57	0.75
<i>Debit</i>	-0.40	-0.47	-0.29	-0.18
Servicii de informatică și informaționale	-0.23	-0.54	-0.75	-0.57
<i>Credit</i>	0.34	0.66	0.70	1.31
<i>Debit</i>	-0.57	-1.20	-1.45	-1.88
Servicii royalty și onorarii pentru licențe	-0.17	-0.47	-1.30	-1.39
<i>Credit</i>	0.63	0.95	1.08	1.60
<i>Debit</i>	-0.80	-1.42	-2.38	-2.99
Alte servicii de afaceri	0.45	1.52	2.48	0.38
<i>Credit</i>	2.15	4.13	5.49	3.46
<i>Debit</i>	-1.70	-2.61	-3.01	-3.08
Servicii personale, culturale și de recreare	-0.39	-0.43	-0.61	-0.69

	2006*	2007*	2008*	2009
<i>Credit</i>				0.01
<i>Debit</i>	-0.39	-0.43	-0.61	-0.70
Servicii guvernamentale neincluse în altă parte	1.66	2.17	1.09	2.36
<i>Credit</i>	3.64	4.92	3.27	5.17
<i>Debit</i>	-1.98	-2.75	-2.18	-2.81
Venituri	237.80	321.23	471.53	359.95
<i>Credit</i>	244.92	345.96	493.31	364.36
<i>Debit</i>	-7.12	-24.73	-21.78	-4.41
Compensare pentru muncă	243.79	344.63	492.29	363.98
<i>Credit</i>	244.00	345.00	493.00	364.28
<i>Debit</i>	-0.21	-0.37	-0.71	-0.30
Venituri din investiții directe	1.71	-14.17	-11.85	3.61
<i>Credit</i>		0.03		
<i>Debit</i>	1.71	-14.20	-11.85	3.61
Dividende și profituri distribuite ale filialelor	-0.04	-0.50	-0.39	-0.12
<i>Credit</i>		0.03		
<i>Debit</i>	-0.04	-0.53	-0.39	-0.12
Venit reinvestit și profituri nedistribuite ale filialelor	1.80	-13.60	-11.18	4.17
<i>Debit</i>	1.80	-13.60	-11.18	4.17
Dobânzi	-0.05	-0.07	-0.28	-0.44
<i>Debit</i>	-0.05	-0.07	-0.28	-0.44
Venituri din investiții de portofoliu	-0.02	-0.15		
<i>Credit</i>		0.01		
<i>Debit</i>	-0.02	-0.16		
Dividende	-0.02	-0.15		
<i>Credit</i>		0.01		
<i>Debit</i>	-0.02	-0.16		
Bănci	-0.02	-0.16		
<i>Debit</i>	-0.02	-0.16		
Alte sectoare		0.01		
<i>Credit</i>		0.01		
Venituri din alte investiții	-7.68	-9.08	-8.91	-7.64
<i>Credit</i>	0.92	0.92	0.31	0.08
<i>Debit</i>	-8.60	-10.00	-9.22	-7.72
Sector guvernamental	-7.82	-9.32	-8.39	-6.79
<i>Debit</i>	-7.82	-9.32	-8.39	-6.79
Bănci	0.57	0.51	0.08	-0.44
<i>Credit</i>	0.92	0.92	0.31	0.08
<i>Debit</i>	-0.35	-0.41	-0.23	-0.52
Alte sectoare	-0.43	-0.27	-0.60	-0.41
<i>Debit</i>	-0.43	-0.27	-0.60	-0.41
Transferuri curente	150.68	293.38	481.32	411.45
<i>Credit</i>	170.98	321.30	522.95	454.87
<i>Debit</i>	-20.30	-27.92	-41.63	-43.42
Guvernamentale	1.38	6.96	5.25	16.05
<i>Credit</i>	1.82	7.55	6.12	16.94
<i>Debit</i>	-0.44	-0.59	-0.87	-0.89
Alte sectoare	149.30	286.42	476.07	395.40
<i>Credit</i>	169.16	313.75	516.83	437.93
<i>Debit</i>	-19.86	-27.33	-40.76	-42.53
Transferuri efectuate de muncitori	99.26	174.21	288.29	229.62
<i>Credit</i>	105.42	184.92	296.65	236.73
<i>Debit</i>	-6.16	-10.71	-8.36	-7.11
Alte transferuri	50.04	112.21	187.78	165.78
<i>Credit</i>	63.74	128.83	220.18	201.20
<i>Debit</i>	-13.70	-16.62	-32.40	-35.42
Contul de capital și financiar	13.80	11.66	-36.52	-59.44
Contul de capital	-8.80	-2.99	-5.30	-5.77
Transferuri de capital	-8.80	-2.99	-5.30	-5.77
<i>Credit</i>	1.16	1.42	1.79	2.35
<i>Debit</i>	-9.96	-4.41	-7.09	-8.12

	2006*	2007*	2008*	2009
Alte sectoare	-8.80	-2.99	-5.30	-5.77
<i>Credit</i>	1.16	1.42	1.79	2.35
<i>Debit</i>	-9.96	-4.41	-7.09	-8.12
Transferurile migranților	-8.80	-2.99	-5.29	-5.77
<i>Credit</i>	1.16	1.42	1.79	2.35
<i>Debit</i>	-9.96	-4.41	-7.08	-8.12
Altele			-0.01	
<i>Debit</i>			-0.01	
Contul financiar	22.60	14.65	-31.22	-53.67
Investiții directe	27.49	38.46	18.97	-3.33
Peste hotare	-0.25	-0.39	-3.47	-2.57
Capital social	-0.25	-0.39	-1.33	-2.57
Alte sectoare	-0.25	-0.39	-1.33	-2.57
Alt capital			-2.14	
Alte sectoare			-2.14	
În economia națională	27.74	38.85	22.44	-0.76
Capital social	15.27	2.60	8.22	4.67
Bănci	5.39		0.34	2.00
Alte sectoare	9.88	2.60	7.88	2.67
Venit reinvestit	-1.80	13.60	11.18	-4.17
Bănci	0.39	0.63		0.21
Alte sectoare	-2.19	12.97	11.18	-4.38
Alt capital	14.27	22.65	3.04	-1.26
Creanțe față de investitorii străini	4.81			
Alte sectoare	4.81			
Angajamente față de investitorii străini	9.46	22.65	3.04	-1.26
Trageri	9.64	24.06	6.98	3.46
Rambursări	-0.18	-1.41	-3.94	-4.72
Investiții de portofoliu	0.26	-0.14	0.39	0.01
Pasive	0.26	-0.14	0.39	0.01
Titluri de participare	0.26	-0.14	0.39	0.01
Bănci	0.26	-0.14	0.30	0.01
Alte sectoare			0.09	
Derivate financiare, net			0.02	-0.01
Derivate financiare, active				-0.01
Bănci				-0.01
Derivate financiare, pasive			0.02	
Bănci			0.02	
Alte investiții	-5.15	-23.67	-50.60	-50.34
Active	-27.85	-35.10	-103.03	-65.97
Credite comerciale	4.07	12.25	0.59	-5.36
Alte sectoare	4.07	12.25	0.59	-5.36
Pe termen scurt	4.07	12.25	0.59	-5.36
Valută și depozite	-31.92	-47.35	-103.62	-60.61
Bănci	-5.39	13.06	-4.07	-0.78
Alte sectoare	-26.53	-60.41	-99.55	-59.83
Pasive	22.70	11.43	52.43	15.63
Credite comerciale	-9.97	-17.30	5.68	-1.96
Alte sectoare	-9.97	-17.30	5.68	-1.96
Pe termen scurt	-9.97	-17.30	5.68	-1.96
Împrumuturi	33.03	17.05	17.81	-8.44
Sector guvernamental	28.96	-1.47	-2.33	-12.20
Pe termen lung	28.96	-1.47	-2.33	-12.20
Trageri	54.04	18.93	18.07	
Rambursări	-25.08	-20.40	-20.40	-12.20
Sector bancar		7.41	3.00	
Pe termen lung		7.41		
Trageri		7.41		
Pe termen scurt			3.00	
Alte sectoare	4.07	11.11	17.14	3.76
Pe termen lung	3.45	11.11	16.81	3.71

	2006*	2007*	2008*	2009
Trageri	7.66	12.90	18.92	8.94
Rambursări	-4.21	-1.79	-2.11	-5.23
Pe termen scurt	0.62		0.33	0.05
Valută și depozite	5.64	-13.60	8.70	-9.80
Sector bancar	5.64	-13.60	8.70	-9.80
Alte pasive	-6.00	25.28	20.24	35.83
Sector guvernamental	-39.64			
Pe termen scurt	-39.64			
Alte sectoare	33.64	25.28	20.24	35.83
Pe termen scurt	33.64	25.28	20.24	35.83

* date revizuite

Anexa 9. Balanța de plăți a Republicii Moldova cu Ucraina pentru 2006 - 2009

milioane USD

	2006*	2007*	2008*	2009
Contul curent	-386.42	-523.07	-690.15	-381.06
Bunuri și servicii	-426.60	-584.10	-778.40	-439.87
<i>Credit</i>	163.79	202.81	198.21	111.84
<i>Debit</i>	-590.39	-786.91	-976.61	-551.71
Bunuri	-436.47	-587.68	-785.60	-440.44
Export total (FOB)	132.70	168.96	145.04	83.34
Mărfuri generale	132.24	168.81	144.92	83.09
Bunuri pentru prelucrare	0.30	0.10		0.03
Prelucrare peste hotare	0.07			0.02
Prelucrare în interiorul țării	0.23	0.10		0.01
Reparații de bunuri	0.16	0.05	0.12	0.22
Import total (FOB)	-569.17	-756.64	-930.64	-523.78
Mărfuri generale	-566.30	-753.49	-929.20	-522.74
<i>din care resurse energetice (fără energia electrică)</i>	-133.53	-119.13	-126.56	-63.32
Bunuri pentru prelucrare	-2.73	-2.98	-1.25	-0.78
Prelucrare peste hotare	-0.03	-0.03		-0.03
Prelucrare în interiorul țării	-2.70	-2.95	-1.25	-0.75
Reparații de bunuri	-0.12	-0.17	-0.19	-0.07
Bunuri procurate în porturi de către cărauși	-0.02			-0.19
În aeroporturi	-0.02			
În alte porturi				-0.19
Servicii	9.87	3.58	7.20	0.57
<i>Credit</i>	31.09	33.85	53.17	28.50
<i>Debit</i>	-21.22	-30.27	-45.97	-27.93
Transport	18.62	15.72	23.63	5.85
<i>Credit</i>	22.74	22.18	34.11	13.14
<i>Debit</i>	-4.12	-6.46	-10.48	-7.29
Călătorii	-7.32	-11.36	-15.18	-8.25
<i>Credit</i>	3.70	5.48	5.78	6.51
<i>Debit</i>	-11.02	-16.84	-20.96	-14.76
Servicii de comunicații	0.65	1.08	1.38	0.25
<i>Credit</i>	1.88	1.83	2.91	1.61
<i>Debit</i>	-1.23	-0.75	-1.53	-1.36
Servicii de construcții	-0.63	-1.54	-0.45	-0.39
<i>Credit</i>	0.08	0.16	0.09	0.06
<i>Debit</i>	-0.71	-1.70	-0.54	-0.45
Servicii de asigurări	-0.14	0.03	-0.03	-0.32
<i>Credit</i>	0.02	0.04	0.04	0.07
<i>Debit</i>	-0.16	-0.01	-0.07	-0.39
Servicii financiare	-0.02	0.01	0.11	0.29
<i>Credit</i>	0.02	0.05	0.16	0.30
<i>Debit</i>	-0.04	-0.04	-0.05	-0.01
Servicii de informatică și informaționale	-0.03	-0.09		-0.30
<i>Credit</i>	0.11	0.20	0.55	0.13
<i>Debit</i>	-0.14	-0.29	-0.55	-0.43
Servicii royalty și onorarii pentru licențe	-0.07	-0.06	0.16	-0.42
<i>Credit</i>	0.05	0.09	0.34	0.10
<i>Debit</i>	-0.12	-0.15	-0.18	-0.52
Alte servicii de afaceri	-1.33	-0.16	1.72	2.81
<i>Credit</i>	1.77	2.86	4.89	4.90
<i>Debit</i>	-3.10	-3.02	-3.17	-2.09
Servicii personale, culturale și de recreare	-0.05	-0.09	-0.12	-0.15
<i>Debit</i>	-0.05	-0.09	-0.12	-0.15
Servicii guvernamentale neincluse în altă parte	0.19	0.04	-4.02	1.20
<i>Credit</i>	0.72	0.96	4.30	1.68
<i>Debit</i>	-0.53	-0.92	-8.32	-0.48
Venituri	32.84	38.25	52.26	34.91
<i>Credit</i>	34.23	40.16	58.14	34.50
<i>Debit</i>	-1.39	-1.91	-5.88	0.41
Compensare pentru muncă	33.66	39.53	57.28	34.27
<i>Credit</i>	34.00	40.00	58.00	34.41
<i>Debit</i>	-0.34	-0.47	-0.72	-0.14

	2006*	2007*	2008*	2009
Venituri din investiții directe	-1.04	-1.44	-5.07	0.55
<i>Debit</i>	-1.04	-1.44	-5.07	0.55
Dividende și profituri distribuite ale filialelor		-0.13	-0.05	-0.21
<i>Debit</i>		-0.13	-0.05	-0.21
Venit reinvestit și profituri nedistribuite ale filialelor	-1.04	-1.31	-5.02	0.76
<i>Debit</i>	-1.04	-1.31	-5.02	0.76
Venituri din investiții de portofoliu			-0.09	
Dividende			-0.08	
Bănci			-0.08	
<i>Credit</i>			0.00	
<i>Debit</i>			-0.08	
Dobânzi			-0.01	
<i>Debit</i>			-0.01	
Obligațiuni și alte titluri de angajamente			-0.01	
Bănci			-0.01	
<i>Debit</i>			-0.01	
Venituri din alte investiții	0.22	0.16	0.14	0.09
<i>Credit</i>	0.23	0.16	0.14	0.09
<i>Debit</i>	-0.01			
Bănci	0.23	0.16	0.14	0.09
<i>Credit</i>	0.23	0.16	0.14	0.09
Alte sectoare	-0.01			
<i>Debit</i>	-0.01			
Transferuri curente	7.34	22.78	35.99	23.90
<i>Credit</i>	9.53	25.25	40.25	26.52
<i>Debit</i>	-2.19	-2.47	-4.26	-2.62
Guvernamentale	1.49	2.49	3.48	2.53
<i>Credit</i>	1.68	2.79	3.84	2.82
<i>Debit</i>	-0.19	-0.30	-0.36	-0.29
Alte sectoare	5.85	20.29	32.51	21.37
<i>Credit</i>	7.85	22.46	36.41	23.70
<i>Debit</i>	-2.00	-2.17	-3.90	-2.33
Transferuri efectuate de muncitori	7.18	21.69	34.73	21.88
<i>Credit</i>	7.22	21.76	34.90	21.98
<i>Debit</i>	-0.04	-0.07	-0.17	-0.10
Alte transferuri	-1.33	-1.40	-2.22	-0.51
<i>Credit</i>	0.63	0.70	1.51	1.72
<i>Debit</i>	-1.96	-2.10	-3.73	-2.23
Contul de capital și financiar	-9.92	1.42	21.95	-0.77
Contul de capital	-5.01	-0.43	-3.55	3.45
Transferuri de capital	-5.01	-0.43	-3.55	3.45
<i>Credit</i>	1.65	2.31	3.04	4.31
<i>Debit</i>	-6.66	-2.74	-6.59	-0.86
Alte sectoare	-5.01	-0.43	-3.55	3.45
<i>Credit</i>	1.65	2.31	3.04	4.31
<i>Debit</i>	-6.66	-2.74	-6.59	-0.86
Transferurile migranților	-4.99	-0.31	-3.55	3.45
<i>Credit</i>	1.65	2.31	3.04	4.31
<i>Debit</i>	-6.64	-2.62	-6.59	-0.86
Altele	-0.02	-0.12		
<i>Debit</i>	-0.02	-0.12		
Contul financiar	-4.91	1.85	25.50	-4.22
Investiții directe	4.42	8.99	18.85	1.59
Peste hotare	-0.51	-5.47	-0.46	-1.27
Capital social	-0.51	-5.47	-0.46	-1.27
Creanțe față de filiale	-0.51	-5.47	-0.46	-1.27
Alte sectoare	-0.51	-5.47	-0.46	-1.27
În economia națională	4.93	14.46	19.31	2.86
Capital social	3.89	13.10	13.38	3.58
Alte sectoare	3.89	13.10	13.38	3.58
Venit reinvestit	1.04	1.31	5.02	-0.76
Alte sectoare	1.04	1.31	5.02	-0.76
Alt capital		0.05	0.91	0.04
Alte sectoare		0.05	0.91	0.04

	2006*	2007*	2008*	2009
Trageri		0.08	1.08	0.07
Rambursări		-0.03	-0.17	-0.03
Investiții de portofoliu	0.11	0.31	0.90	-0.16
Pasive	0.11	0.31	0.90	-0.16
Titluri de participare	0.11	0.31	0.90	-0.16
Bănci	0.11	0.31	0.91	
Alte sectoare			-0.01	-0.16
Alte investiții	-9.44	-7.45	5.75	-5.65
Active	-9.41	-4.18	3.55	-3.42
Credite comerciale	-13.72	-7.42	4.78	1.24
Alte sectoare	-13.72	-7.42	4.78	1.24
Pe termen scurt	-13.72	-7.42	4.78	1.24
Valută și depozite	4.31	3.24	-1.23	-4.66
Bănci	-1.42	3.68	0.44	-3.82
Alte sectoare	5.73	-0.44	-1.67	-0.84
Pasive	-0.03	-3.27	2.20	-2.23
Credite comerciale	2.33	-1.27	4.06	0.32
Alte sectoare	2.33	-1.27	4.06	0.32
Pe termen scurt	2.33	-1.27	4.06	0.32
Valută și depozite	-0.36		0.14	-0.21
Sector bancar	-0.36		0.14	-0.21
Alte pasive	-2.00	-2.00	-2.00	-2.34
Alte sectoare	-2.00	-2.00	-2.00	-2.34
Pe termen scurt	-2.00	-2.00	-2.00	-2.34

* date revizuite

Anexa 10. Balanța de plăți a Republicii Moldova cu România pentru 2006 - 2009

milioane USD

	2006*	2007*	2008*	2009
Contul curent	-305.62	-453.67	-532.14	-301.57
Bunuri și servicii	-322.52	-466.16	-542.04	-319.29
<i>Credit</i>	199.70	273.93	427.73	307.78
<i>Debit</i>	-522.22	-740.09	-969.77	-627.07
Bunuri	-319.83	-443.47	-523.32	-295.08
<i>Credit</i>	159.77	223.09	349.37	246.53
<i>Debit</i>	-479.60	-666.56	-872.69	-541.61
Export total (FOB)	159.77	223.09	349.37	246.53
Mărfuri generale	122.49	139.67	161.02	104.88
Bunuri pentru prelucrare	34.72	79.66	180.40	138.86
Prelucrare peste hotare	0.73	1.69	0.73	0.42
Prelucrare în interiorul țării	33.99	77.97	179.67	138.44
Reparații de bunuri	0.01	0.01	0.39	0.33
Bunuri procurate în porturi de către cărauși	2.55	3.75	7.56	2.46
În aeroporturi			0.56	0.93
În alte porturi	2.55	3.75	7.00	1.53
Import total (FOB)	-479.60	-666.56	-872.69	-541.61
Mărfuri generale	-455.96	-613.86	-741.43	-427.97
<i>din care resurse energetice (fără energia electrică)</i>	-194.60	-218.63	-319.05	-168.51
Bunuri pentru prelucrare	-23.39	-52.20	-131.04	-113.38
Prelucrare peste hotare	-0.77	-1.40	-1.56	-1.36
Prelucrare în interiorul țării	-22.62	-50.80	-129.48	-112.02
Reparații de bunuri	-0.14	-0.38	-0.06	-0.07
Bunuri procurate în porturi de către cărauși	-0.11	-0.12	-0.16	-0.19
În aeroporturi	-0.11	-0.12	-0.16	-0.15
În alte porturi				-0.04
Servicii	-2.69	-22.69	-18.72	-24.21
<i>Credit</i>	39.93	50.84	78.36	61.25
<i>Debit</i>	-42.62	-73.53	-97.08	-85.46
Transport	0.75	-7.60	-4.45	-13.60
<i>Credit</i>	14.14	18.75	28.91	18.79
<i>Debit</i>	-13.39	-26.35	-33.36	-32.39
Călătorii	-8.56	-16.76	-14.73	-17.98
<i>Credit</i>	0.91	1.52	3.92	4.34
<i>Debit</i>	-9.47	-18.28	-18.65	-22.32
Servicii de comunicații	11.19	10.09	9.51	14.33
<i>Credit</i>	16.39	19.66	25.21	28.23
<i>Debit</i>	-5.20	-9.57	-15.70	-13.90
Servicii de construcții	-0.02	-2.70	-2.10	-2.75
<i>Credit</i>	0.64	1.24	1.27	0.37
<i>Debit</i>	-0.66	-3.94	-3.37	-3.12
Servicii de asigurări	-2.32	-1.78	-0.25	-0.16
<i>Credit</i>	0.33	0.80	0.15	
<i>Debit</i>	-2.65	-2.58	-0.40	-0.16
Servicii financiare	-0.01	-0.31	-0.17	-0.11
<i>Credit</i>	0.06	0.06	0.07	0.06
<i>Debit</i>	-0.07	-0.37	-0.24	-0.17
Servicii de informatică și informaționale	-0.54	-0.29	-0.31	-0.75
<i>Credit</i>	0.38	1.16	2.24	2.31
<i>Debit</i>	-0.92	-1.45	-2.55	-3.06
Servicii royalty și onorarii pentru licențe	-0.06	-0.30	-0.20	-0.34
<i>Credit</i>	0.01	0.04	0.05	0.08
<i>Debit</i>	-0.07	-0.34	-0.25	-0.42
Alte servicii de afaceri	-3.08	-2.96	-5.86	-3.39
<i>Credit</i>	6.57	7.13	15.61	5.80
<i>Debit</i>	-9.65	-10.09	-21.47	-9.19
Servicii personale, culturale și de recreare			-0.03	-0.01
<i>Debit</i>			-0.03	-0.01
Servicii guvernamentale neincluse în altă parte	-0.04	-0.08	-0.13	0.55
<i>Credit</i>	0.50	0.48	0.93	1.27
<i>Debit</i>	-0.54	-0.56	-1.06	-0.72
Venituri	-3.67	-9.85	-15.02	-11.49

	2006*	2007*	2008*	2009
<i>Credit</i>	6.10	4.20	4.02	5.16
<i>Debit</i>	-9.77	-14.05	-19.04	-16.65
Compensare pentru muncă	5.30	2.98	1.84	4.86
<i>Credit</i>	6.00	4.00	4.00	5.13
<i>Debit</i>	-0.70	-1.02	-2.16	-0.27
Venituri din investiții directe	-8.41	-11.61	-15.95	-15.69
<i>Credit</i>				0.01
<i>Debit</i>	-8.41	-11.61	-15.95	-15.70
Dividende și profituri distribuite ale filialelor	-1.99	-2.40	-2.25	-24.91
<i>Credit</i>				0.01
<i>Debit</i>	-1.99	-2.40	-2.25	-24.92
Venit reinvestit și profituri nedistribuite ale filialelor	-5.48	-8.59	-13.49	9.65
<i>Debit</i>	-5.48	-8.59	-13.49	9.65
Dobânzi	-0.94	-0.62	-0.21	-0.43
<i>Debit</i>	-0.94	-0.62	-0.21	-0.43
Venituri din investiții de portofoliu	-0.01	-0.02	-0.22	-0.14
Dividende	-0.01	-0.02	-0.22	-0.14
<i>Debit</i>	-0.01	-0.02	-0.22	-0.14
Bănci			-0.05	
<i>Debit</i>			-0.05	
Alte sectoare	-0.01	-0.02	-0.17	-0.14
<i>Debit</i>	-0.01	-0.02	-0.17	-0.14
Venituri din alte investiții	-0.55	-1.20	-0.69	-0.52
<i>Credit</i>	0.10	0.20	0.02	0.02
<i>Debit</i>	-0.65	-1.40	-0.71	-0.54
Bănci	-0.44	-1.16	-0.34	-0.13
<i>Credit</i>	0.10	0.20	0.02	0.02
<i>Debit</i>	-0.54	-1.36	-0.36	-0.15
Alte sectoare	-0.11	-0.04	-0.35	-0.39
<i>Debit</i>	-0.11	-0.04	-0.35	-0.39
Transferuri curente	20.57	22.34	24.92	29.21
<i>Credit</i>	21.31	22.85	28.66	30.69
<i>Debit</i>	-0.74	-0.51	-3.74	-1.48
Guvernamentale	8.75	13.62	15.52	12.60
<i>Credit</i>	8.88	13.77	15.73	12.86
<i>Debit</i>	-0.13	-0.15	-0.21	-0.26
Alte sectoare	11.82	8.72	9.40	16.61
<i>Credit</i>	12.43	9.08	12.93	17.83
<i>Debit</i>	-0.61	-0.36	-3.53	-1.22
Transferuri efectuate de muncitori	8.49	8.12	10.53	12.77
<i>Credit</i>	8.49	8.15	11.03	12.77
<i>Debit</i>	0.00	-0.03	-0.50	
Alte transferuri	3.33	0.60	-1.13	3.84
<i>Credit</i>	3.94	0.93	1.90	5.06
<i>Debit</i>	-0.61	-0.33	-3.03	-1.22
Contul de capital și financiar	0.57	50.25	111.06	64.72
Contul de capital	0.28	0.44	0.83	0.56
Transferuri de capital	0.28	0.44	0.83	0.56
Alte sectoare	0.28	0.44	0.83	0.56
<i>Credit</i>	0.36	0.48	0.86	1.44
<i>Debit</i>	-0.08	-0.04	-0.03	-0.88
Transferurile migranților	0.28	0.44	0.78	0.56
<i>Credit</i>	0.36	0.48	0.81	1.44
<i>Debit</i>	-0.08	-0.04	-0.03	-0.88
Altele			0.05	
<i>Credit</i>			0.05	
Contul financiar	0.29	49.81	110.23	64.16
Investiții directe	3.00	29.42	45.56	32.31
Peste hotare		-2.81	-7.46	0.01
Capital social		-2.81	-7.13	
Alte sectoare		-2.81	-7.13	
Alt capital			-0.33	0.01
Alte sectoare			-0.33	0.01
În economia națională	3.00	32.23	53.02	32.30

	2006*	2007*	2008*	2009
Capital social	7.02	23.32	26.34	19.76
Bănci	2.65		12.75	18.66
Alte sectoare	4.37	23.32	13.59	1.10
Venit reinvestit	5.48	8.59	13.49	-9.65
Bănci	2.51	5.86	7.14	-16.31
Alte sectoare	2.97	2.73	6.35	6.66
Alt capital	-9.50	0.32	13.19	22.19
Creanțe față de investitorii străini				0.05
Alte sectoare				0.05
Angajamente față de investitorii străini	-9.50	0.32	13.19	22.14
Alte sectoare	-9.50	0.32	13.19	22.14
Trageri	1.30	9.64	17.58	28.25
Rambursări	-10.80	-9.32	-4.39	-6.11
Investiții de portofoliu		0.03	-0.28	
Pasive		0.03	-0.28	
Titluri de participare		0.03	-0.28	
Bănci		0.03	-0.29	
Alte sectoare			0.01	
Alte investiții	-2.71	20.36	64.95	31.85
Active	-20.37	12.65	17.20	13.07
Credite comerciale	-10.94	2.93	18.65	14.66
Alte sectoare	-10.94	2.93	18.65	14.66
Pe termen scurt	-10.94	2.93	18.65	14.66
Valută și depozite	-9.43	9.72	-1.45	-1.59
Bănci	-8.17	11.04	0.65	-0.07
Alte sectoare	-1.26	-1.32	-2.10	-1.52
Pasive	17.66	7.71	47.75	18.78
Credite comerciale	3.09	13.67	38.23	30.44
Alte sectoare	3.09	13.67	38.23	30.44
Pe termen scurt	3.09	13.67	38.23	30.44
Împrumuturi	-0.72	0.59	6.25	-1.51
Alte sectoare	-0.72	0.59	6.25	-1.51
Pe termen lung	-0.56	0.45	6.25	-1.52
Trageri	2.22	1.58	7.38	1.69
Rambursări	-2.78	-1.13	-1.13	-3.21
Pe termen scurt	-0.16	0.14		0.01
Valută și depozite	14.56	-7.87	0.05	-10.44
Sector bancar	14.56	-7.87	0.05	-10.44
Alte pasive	0.73	1.32	3.22	0.29
Sector bancar			-0.16	
Pe termen scurt			-0.16	
Alte sectoare	0.73	1.32	3.38	0.29
Pe termen scurt	0.73	1.32	3.38	0.29

* date revizuite

Anexa 11. Balanța de plăți a Republicii Moldova cu Germania pentru 2006 - 2009

milioane USD

	2006*	2007*	2008*	2009
Contul curent	-172.34	-222.58	-308.20	-208.63
Bunuri și servicii	-176.24	-244.75	-345.00	-209.99
Credit	68.95	110.54	106.66	108.36
Debit	-245.19	-355.29	-451.66	-318.35
Bunuri	-164.04	-234.11	-337.80	-199.73
Credit	51.92	86.28	64.75	77.91
Debit	-215.96	-320.39	-402.55	-277.64
Export total (FOB)	51.92	86.28	64.75	77.91
Mărfuri generale	26.62	55.37	35.33	44.76
Bunuri pentru prelucrare	25.30	30.91	28.89	30.74
Prelucrare peste hotare	0.01			0.03
Prelucrare în interiorul țării	25.29	30.91	28.89	30.71
Reparații de bunuri			0.01	0.07
Bunuri procurate în porturi de către cărauși			0.52	2.34
În aeroporturi			0.52	0.84
În alte porturi				1.50
Import total (FOB)	-215.96	-320.39	-402.55	-277.64
Mărfuri generale	-184.06	-285.85	-371.45	-257.45
<i>din care resurse energetice (fără energia electrică)</i>	-1.73	-2.11	-2.55	-1.92
Bunuri pentru prelucrare	-30.95	-34.13	-30.91	-18.23
Prelucrare peste hotare		-0.06		-0.65
Prelucrare în interiorul țării	-30.95	-34.07	-30.91	-17.58
Reparații de bunuri	-0.01	-0.01	-0.05	
Bunuri procurate în porturi de către cărauși	-0.94	-0.40	-0.14	-1.96
În aeroporturi	-0.94	-0.40	-0.14	-1.16
În alte porturi				-0.80
Servicii	-12.20	-10.64	-7.20	-10.26
Credit	17.03	24.26	41.91	30.45
Debit	-29.23	-34.90	-49.11	-40.71
Transport	-10.03	-10.04	-17.13	-11.78
Credit	4.24	7.01	8.42	5.85
Debit	-14.27	-17.05	-25.55	-17.63
Călătorii	-0.95	-1.53	0.57	0.82
Credit	4.77	5.26	12.70	11.53
Debit	-5.72	-6.79	-12.13	-10.71
Servicii de comunicații	2.53	2.49	6.22	5.32
Credit	3.92	4.30	7.66	6.96
Debit	-1.39	-1.81	-1.44	-1.64
Servicii de construcții	1.24	4.49	6.60	1.11
Credit	1.28	4.60	6.98	1.63
Debit	-0.04	-0.11	-0.38	-0.52
Servicii de asigurări	-2.03	-1.87	-1.38	-1.16
Credit	0.09	0.19	0.17	0.01
Debit	-2.12	-2.06	-1.55	-1.17
Servicii financiare	-1.03	-1.17	-1.45	-1.24
Credit	0.15	0.17	0.36	0.22
Debit	-1.18	-1.34	-1.81	-1.46
Servicii de informatică și informaționale	0.03	-0.72	-0.11	-0.60
Credit	0.12	0.46	0.75	0.54
Debit	-0.09	-1.18	-0.86	-1.14
Servicii royalty și onorarii pentru licențe	-0.59	-0.27	-0.28	0.06
Credit	0.08	0.10	0.12	0.18
Debit	-0.67	-0.37	-0.40	-0.12
Alte servicii de afaceri	-1.23	-2.11	-0.02	-2.82
Credit	1.76	1.50	4.48	2.64
Debit	-2.99	-3.61	-4.50	-5.46
Servicii personale, culturale și de recreare		0.04	0.04	-0.02
Credit		0.05	0.04	
Debit		-0.01		-0.02
Servicii guvernamentale neincluse în altă parte	-0.14	0.05	-0.26	0.05
Credit	0.62	0.62	0.23	0.89
Debit	-0.76	-0.57	-0.49	-0.84

	2006*	2007*	2008*	2009
Venituri	-13.18	1.17	-0.80	-21.66
Credit	13.61	15.44	19.24	9.07
Debit	-26.79	-14.27	-20.04	-30.73
Compensare pentru muncă	7.39	3.58	6.96	6.41
Credit	8.00	5.00	9.00	6.55
Debit	-0.61	-1.42	-2.04	-0.14
Venituri din investiții directe	-23.63	-9.41	-13.18	-24.90
Debit	-23.63	-9.41	-13.18	-24.90
Dividende și profituri distribuite ale filialelor	-10.78	-3.10	-0.88	-11.10
Debit	-10.78	-3.10	-0.88	-11.10
Venit reinvestit și profituri nedistribuite ale filialelor	-11.25	-4.93	-10.11	-10.36
Debit	-11.25	-4.93	-10.11	-10.36
Dobânzi	-1.60	-1.38	-2.19	-3.44
Debit	-1.60	-1.38	-2.19	-3.44
Venituri din investiții de portofoliu	2.23	3.08	2.73	1.89
Dobânzi	2.23	3.08	2.73	1.89
Credit	2.23	3.08	2.73	1.89
Obligațiuni și alte titluri de angajamente	2.23	3.08	2.73	1.89
Autorități monetare	2.23	3.08	2.73	1.89
Credit	2.23	3.08	2.73	1.89
Venituri din alte investiții	0.83	3.92	2.69	-5.06
Credit	3.38	7.36	7.51	0.63
Debit	-2.55	-3.44	-4.82	-5.69
Autorități monetare	2.23	4.51	5.91	0.35
Credit	2.23	4.51	5.91	0.35
Sector guvernamental	-2.34	-2.37	-2.57	-2.06
Debit	-2.34	-2.37	-2.57	-2.06
Bănci	1.05	2.11	0.48	-0.83
Credit	1.14	2.85	1.60	0.28
Debit	-0.09	-0.74	-1.12	-1.11
Alte sectoare	-0.11	-0.33	-1.13	-2.52
Debit	-0.12	-0.33	-1.13	-2.52
Transferuri curente	17.08	21.00	37.60	23.02
Credit	18.69	22.66	43.48	33.38
Debit	-1.61	-1.66	-5.88	-10.36
Guvernamentale	2.12	5.96	9.72	-3.28
Credit	2.21	6.18	9.82	4.02
Debit	-0.09	-0.22	-0.10	-7.30
Alte sectoare	14.96	15.04	27.88	26.30
Credit	16.48	16.48	33.66	29.36
Debit	-1.52	-1.44	-5.78	-3.06
Transferuri efectuate de muncitori	10.45	13.62	24.24	16.27
Credit	10.49	13.67	24.90	16.31
Debit	-0.04	-0.05	-0.66	-0.04
Alte transferuri	4.51	1.42	3.64	10.03
Credit	5.99	2.81	8.76	13.05
Debit	-1.48	-1.39	-5.12	-3.02
Contul de capital și financiar	-5.32	91.36	126.00	-61.44
Contul de capital	-4.69	-3.29	-2.48	-0.80
Transferuri de capital	-4.69	-3.29	-2.48	-0.80
Alte sectoare	-4.69	-3.29	-2.48	-0.80
Transferurile migrantilor	-4.69	-3.29	-2.48	-0.80
Credit	0.04	0.03	0.09	0.06
Debit	-4.73	-3.32	-2.57	-0.86
Contul financiar	-0.63	94.65	128.48	-60.64
Investiții directe	22.40	31.54	60.31	23.39
Peste hotare		-1.29	-2.43	-1.19
Capital social		-1.29	-2.43	-1.19
Creanțe față de filiale		-1.29	-2.43	-1.16
Alte sectoare		-1.29	-2.43	-1.16
Angajamente față de filiale				-0.03
Alte sectoare				-0.03
În economia națională	22.40	32.83	62.74	24.58
Capital social	4.96	15.44	40.41	21.46

	2006*	2007*	2008*	2009
Bănci			11.64	4.79
Alte sectoare	4.96	15.44	28.64	16.67
Venit reinvestit	11.25	4.93	10.11	10.36
Bănci				1.74
Alte sectoare	11.25	4.93	10.11	10.36
Alt capital	6.19	12.46	12.22	-7.24
Alte sectoare	6.19	12.46	12.22	-7.24
Trageri	16.99	18.87	15.12	14.45
Rambursări	-10.80	-6.41	-2.90	-21.69
Investiții de portofoliu		0.13	0.05	
Pasive		0.13	0.05	
Titluri de participare		0.13	0.05	
Alte sectoare		0.13	0.05	
Derivate financiare, net	-0.04	-0.13	0.51	
Derivate financiare, active	-0.04	-0.19	-0.05	-0.01
Bănci	-0.04	-0.19	-0.05	-0.01
Derivate financiare, pasive		0.06	0.56	0.01
Bănci		0.06	0.56	0.01
Alte investiții	-22.99	63.11	67.61	-84.03
Active	-26.97	24.33	40.53	-94.83
Credite comerciale	-5.80	-3.15	22.99	8.96
Alte sectoare	-5.80	-3.15	22.99	8.96
Pe termen scurt	-5.80	-3.15	22.99	8.96
Valută și depozite	-21.17	27.48	17.54	-103.79
Bănci	-24.92	26.04	20.01	-103.79
Alte sectoare	3.75	1.44	-2.47	
Pasive	3.98	38.78	27.08	10.80
Credite comerciale	-7.10	13.37	27.53	20.51
Alte sectoare	-7.10	13.37	27.53	20.51
Pe termen scurt	-7.10	13.37	27.53	20.51
Împrumuturi	4.96	8.03	16.95	-1.58
Sector guvernamental	4.73	0.50	0.82	-4.15
Pe termen lung	4.73	0.50	0.82	-4.15
Trageri	11.14	6.71	6.33	0.07
Rambursări	-6.41	-6.21	-5.51	-4.22
Sector bancar			4.37	3.50
Pe termen lung			4.37	3.50
Trageri			4.37	4.93
Rambursări				-1.43
Alte sectoare	0.23	7.53	11.76	-0.93
Pe termen lung	0.22	7.59	11.88	-0.93
Trageri	1.34	9.07	20.68	15.19
Rambursări	-1.12	-1.48	-8.80	-16.12
Pe termen scurt	0.01	-0.06	-0.12	
Valută și depozite	9.86	8.07	-9.61	-9.19
Sector bancar	9.86	8.07	-9.61	-9.19
Alte pasive	-3.74	9.31	-7.79	1.06
Sector guvernamental	-4.38	-0.13		
Pe termen scurt	-4.38	-0.13		
Sector bancar		9.27	-9.27	
Pe termen scurt		9.27	-9.27	
Alte sectoare	0.64	0.17	1.48	1.06
Pe termen scurt	0.64	0.17	1.48	1.06

* date revizuite

Anexa 12. Balanța de plăți a Republicii Moldova cu Belarus pentru 2006 - 2009

milioane USD

	2006*	2007*	2008*	2009
Contul curent	0.65	-39.51	-103.84	-41.67
Bunuri și servicii	0.62	-39.79	-106.63	-51.89
<i>Credit</i>	79.24	86.73	98.68	86.12
<i>Debit</i>	-78.62	-126.52	-205.31	-138.01
Bunuri	7.31	-27.02	-88.61	-39.89
Export total (FOB)	74.41	82.25	92.86	80.89
Mărfuri generale	74.37	82.04	92.78	80.89
Export de bunuri în statistica comerțului	73.92	81.89	92.63	80.79
Bunuri pentru prelucrare	0.04	0.08	0.03	
Prelucrare peste hotare	0.04	0.08	0.03	
Reparații de bunuri		0.13	0.05	
Import total (FOB)	-67.10	-109.27	-181.47	-120.78
Mărfuri generale	-66.98	-109.20	-181.17	-120.71
<i>din care resurse energetice (fără energia electrică)</i>	-15.78	-46.96	-103.51	-70.71
Bunuri pentru prelucrare	-0.02	-0.07	-0.29	-0.04
Prelucrare peste hotare	-0.02	-0.07		-0.04
Prelucrare în interiorul țării			-0.29	
Reparații de bunuri	-0.10		-0.01	-0.03
Servicii	-6.69	-12.77	-18.02	-12.00
<i>Credit</i>	4.83	4.48	5.82	5.23
<i>Debit</i>	-11.52	-17.25	-23.84	-17.23
Transport	-5.07	-9.69	-17.65	-10.10
<i>Credit</i>	2.63	2.59	2.87	3.44
<i>Debit</i>	-7.70	-12.28	-20.52	-13.54
Călătorii	-1.70	-2.60	-1.76	-1.85
<i>Credit</i>	0.47	0.71	0.70	0.85
<i>Debit</i>	-2.17	-3.31	-2.46	-2.70
Servicii de comunicații	-0.02	0.09	0.18	0.20
<i>Credit</i>	0.24	0.24	0.31	0.33
<i>Debit</i>	-0.26	-0.15	-0.13	-0.13
Servicii de construcții	0.01	-0.02	1.11	0.07
<i>Credit</i>	0.01		1.11	0.07
<i>Debit</i>		-0.02		
Servicii de asigurări	-0.01		-0.01	
<i>Debit</i>	-0.01		-0.01	
Servicii de informatică și informaționale	-0.01	-0.02	0.01	
<i>Credit</i>			0.01	
<i>Debit</i>	-0.01	-0.02		
Servicii royalty și onorarii pentru licențe	0.05	-0.01	0.09	-0.01
<i>Credit</i>	0.06		0.11	
<i>Debit</i>	-0.01	-0.01	-0.02	-0.01
Alte servicii de afaceri		-0.06	0.19	-0.12
<i>Credit</i>	0.18	0.14	0.29	0.13
<i>Debit</i>	-0.18	-0.20	-0.10	-0.25
Servicii personale, culturale și de recreare	-0.01	-0.01		-0.01
<i>Debit</i>	-0.01	-0.01		-0.01
Servicii guvernamentale neincluse în altă parte	0.07	-0.45	-0.18	-0.18
<i>Credit</i>	1.24	0.80	0.42	0.41
<i>Debit</i>	-1.17	-1.25	-0.60	-0.59
Venituri	-0.05	-0.03	-0.03	5.78
<i>Credit</i>				5.78
<i>Debit</i>	-0.05	-0.03	-0.03	
Compensare pentru muncă	-0.05	-0.03	-0.03	5.69
<i>Credit</i>				5.69
<i>Debit</i>	-0.05	-0.03	-0.03	
Venituri din investiții directe				0.09
Dividende și profituri distribuite ale filialelor				0.09
<i>Credit</i>				0.09
Transferuri curente	0.08	0.31	2.82	4.44
<i>Credit</i>	0.11	0.40	3.18	5.08
<i>Debit</i>	-0.03	-0.09	-0.36	-0.64
Guvernamentale		0.30	2.54	-0.03

	2006*	2007*	2008*	2009
<i>Credit</i>		0.30	2.55	0.13
<i>Debit</i>			-0.01	-0.16
Alte sectoare	0.08	0.01	0.28	4.47
<i>Credit</i>	0.11	0.10	0.63	4.95
<i>Debit</i>	-0.03	-0.09	-0.35	-0.48
Transferuri efectuate de muncitori			0.40	3.65
<i>Credit</i>			0.40	3.65
Alte transferuri	0.08	0.01	-0.12	0.82
<i>Credit</i>	0.11	0.10	0.23	1.30
<i>Debit</i>	-0.03	-0.09	-0.35	-0.48
Contul de capital și financiar	-3.73	8.55	4.43	0.40
Contul de capital	-0.72	-0.26	-0.42	0.13
Transferuri de capital	-0.72	-0.26	-0.42	0.13
Alte sectoare	-0.72	-0.26	-0.42	0.13
Transferurile migranților	-0.72	-0.26	-0.42	0.13
<i>Credit</i>	0.17	0.16	0.18	0.13
<i>Debit</i>	-0.89	-0.42	-0.60	
Contul financiar	-3.01	8.81	4.85	0.27
Investiții directe			0.16	-0.01
Peste hotare			-0.17	-0.01
Capital social			-0.17	-0.01
Alte sectoare			-0.17	-0.01
În economia națională			0.33	
Capital social			0.33	
Alte sectoare			0.33	
Investiții de portofoliu	-0.11			
Active	-0.11			
Titluri de participare	-0.11			
Alte sectoare	-0.11			
Alte investiții	-2.90	8.81	4.69	0.28
Active	-3.30	6.89	2.05	-0.56
Credite comerciale	-4.28	6.79	2.43	-0.61
Alte sectoare	-4.28	6.79	2.43	-0.61
Pe termen scurt	-4.28	6.79	2.43	-0.61
Valută și depozite	0.98	0.10	-0.38	0.05
Bănci	0.11	-0.03	-0.04	0.04
Alte sectoare	0.87	0.13	-0.34	0.01
Passive	0.40	1.92	2.64	0.84
Credite comerciale	0.40	1.91	2.52	0.92
Alte sectoare	0.40	1.91	2.52	0.92
Pe termen scurt	0.40	1.91	2.52	0.92
Alte sectoare			0.10	
Pe termen scurt			0.10	
Valută și depozite		0.01	0.02	-0.08
Sector bancar		0.01	0.02	-0.08

* date revizuite

Anexa 13. Exportul de bunuri pe secțiuni de mărfuri și țări

	2007	2008	2009	Ponderea în total			2009 față de 2008
				2007	2008	2009	
	milioane USD			%			
I. Animale vii și produse ale regnului animal, din care:	13.58	10.14	9.15	100.0	100.0	100.0	90.2
Rusia	4.20	2.73	3.55	30.9	26.9	38.8	130.0
Siria	1.42	1.92	2.34	10.5	18.9	25.6	121.9
Kazahstan	1.62	3.30	1.11	11.9	24.3	8.2	33.6
II. Produse ale regnului vegetal, din care:	162.87	210.08	268.38	100.0	100.0	100.0	127.8
Rusia	24.56	33.09	70.06	15.1	15.8	26.1	de 2.1 ori
Elveția	21.03	37.37	19.67	12.9	17.8	7.3	52.6
Germania	5.88	5.49	18.65	3.6	2.6	6.9	de 3.4 ori
Franța	19.02	14.12	17.62	11.7	6.7	6.6	124.8
Belarus	18.56	15.45	16.97	11.4	7.4	6.3	109.8
Ucraina	19.61	24.20	16.05	12.0	11.5	6.0	66.3
Marea Britanie	3.15	14.87	14.43	1.9	7.1	5.4	97.0
România	15.64	5.34	13.36	9.6	2.5	5.0	de 2.5 ori
Grecia	8.53	7.65	13.31	5.2	3.6	5.0	174.0
Ungaria	2.38	15.52	11.75	1.5	7.4	4.4	75.7
Italia	2.44	2.80	4.72	1.5	1.3	1.8	168.6
S.U.A.	0.53	0.20	4.54	0.3	0.1	1.7	de 22.7 ori
Siria	1.15	1.91	4.14	0.7	0.9	1.5	de 2.2 ori
Polonia	1.44	6.83	3.84	0.9	3.3	1.4	56.2
III. Grăsimi și uleiuri animale sau vegetale, din care:	55.26	62.89	50.71	100.0	100.0	100.0	80.6
Ucraina	3.94	3.71	17.66	7.1	5.9	34.8	de 4.8 ori
România	27.27	30.61	11.40	49.3	48.7	22.5	37.2
Bulgaria	2.62	0.11	3.80	4.7	0.2	7.5	de 34.5 ori
Italia			3.14			6.2	
Rusia	8.04	13.62	2.67	14.5	21.7	5.3	19.6
Belarus	4.98	4.10	2.23	9.0	6.5	4.4	54.4
IV. Produse alimentare; băuturi alcoolice și nealcoolice; tutun, din care:	275.97	311.93	281.00	100.0	100.0	100.0	90.1
Rusia	44.89	86.49	100.67	16.3	27.7	35.8	116.4
Belarus	43.87	59.00	51.31	15.9	18.9	18.3	87.0
România	12.19	27.10	22.56	4.4	8.7	8.0	83.2
Ucraina	59.64	49.47	21.79	21.6	15.9	7.8	44.0
Kazahstan	27.82	18.29	20.72	10.1	5.9	7.4	113.3
Germania	17.74	10.12	14.50	6.4	3.2	5.2	143.3
Polonia	11.41	12.23	12.50	4.1	3.9	4.4	102.2
SUA	8.45	11.64	6.06	3.1	3.7	2.2	52.1
Georgia	1.09	3.00	4.32	0.4	1.0	1.5	144.0
Cehia	3.94	4.14	4.28	1.4	1.3	1.5	103.4
Austria	21.75	3.71	3.81	7.9	1.2	1.4	102.7
V. Produse minerale, din care:	57.12	63.46	14.38	100.0	100.0	100.0	22.7
România	14.00	14.31	9.35	24.5	22.5	65.0	65.3
Bulgaria	3.55	6.95	3.66	6.2	11.0	25.5	52.7
Ucraina	23.74	10.06	0.62	41.6	15.9	4.3	6.2
Rusia	9.36	25.47	0.21	16.4	40.1	1.5	0.8
Kazahstan	3.38	4.31	0.02	5.9	6.8	0.1	0.5
VI. Produse ale industriei chimice, din care:	27.16	32.97	57.57	100.0	100.0	100.0	174.6
Rusia	5.10	7.35	36.78	18.8	22.3	63.9	de 5.0 ori
Ucraina	7.29	5.51	4.56	26.8	16.7	7.9	82.8
Belarus	2.56	5.18	3.76	9.4	15.7	6.5	72.6
România	2.32	2.24	2.35	8.5	6.8	4.1	104.9
VII. Materiale plastice, cauciuc și articole din acestea, din care:	33.08	38.19	26.86	100.0	100.0	100.0	70.3
Rusia	18.47	24.10	11.22	55.8	63.1	41.8	46.6
România	7.15	6.01	4.51	21.6	15.7	16.8	75.0
Ucraina	2.40	1.93	3.99	7.3	5.1	14.9	de 2.1 ori
Franța	1.21	1.24	1.81	3.7	3.2	6.7	146.0

	2007	2008	2009	Ponderea în total			2009 față de 2008
				2007	2008	2009	
	milioane USD			%			
VIII. Piei brute, piei tăbăcite; blănuri și produse din acestea, din care:	29.07	33.29	23.94	100.0	100.0	100.0	71.9
Italia	15.04	20.76	15.11	51.7	62.4	63.1	72.8
România	7.92	8.45	6.35	27.2	25.4	26.5	75.1
Germania	0.02	0.01	1.15	0.1		4.8	de 115.0 ori
IX. Lemn și articole din lemn (fără mobilier), din care:	4.32	5.39	3.91	100.0	100.0	100.0	72.5
Italia	0.77	0.94	1.19	17.8	17.4	30.4	126.6
Franța	0.77	1.52	0.96	17.8	28.2	24.6	63.2
X. Pastă de lemn, hârtie, carton și articole din acestea, din care:	27.34	16.71	7.82	100.0	100.0	100.0	46.8
România	8.71	7.11	3.38	31.9	42.5	43.2	47.5
Rusia	2.33	1.85	1.53	8.5	11.1	19.6	82.7
Ucraina	9.98	3.90	1.14	36.5	23.3	14.6	29.2
XI. Materiale textile și articole din acestea, din care:	276.28	313.94	257.80	100.0	100.0	100.0	82.1
Italia	97.04	112.10	90.04	35.1	35.7	34.9	80.3
Marea Britanie	29.23	34.64	44.62	10.6	11.0	17.3	128.8
România	33.05	48.52	26.52	12.0	15.5	10.3	54.7
Turcia	22.76	23.97	23.31	8.2	7.6	9.0	97.2
Germania	27.88	27.32	21.93	10.1	8.7	8.5	80.3
Rusia	16.97	22.52	17.35	6.1	7.2	6.7	77.0
Polonia	14.13	13.24	15.04	5.1	4.2	5.8	113.6
Ucraina	8.77	11.93	4.75	3.2	3.8	1.8	39.8
XII. Încălțăminte, pălării, umbrele și articole similare, din care:	40.25	48.00	26.38	100.0	100.0	100.0	55.0
Italia	12.72	13.48	11.40	31.6	28.1	43.2	84.6
România	21.26	28.64	9.53	52.8	59.7	36.1	33.3
XIII. Articole din piatră, ipsos, ciment, ceramică, sticlă și din materiale similare, din care:	51.28	52.51	25.82	100.0	100.0	100.0	49.2
România	19.17	19.89	10.33	37.4	37.9	40.0	51.9
Rusia	8.44	9.39	3.37	16.5	17.9	13.1	35.9
Turcia	0.81	1.57	2.43	1.6	3.0	9.4	154.8
Ucraina	9.65	6.16	1.83	18.8	11.7	7.1	29.7
Bulgaria	6.58	6.09	0.98	12.8	11.6	3.8	16.1
XIV. Perle, pietre prețioase sau semiprețioase, metale prețioase, metale placate și articole din acestea, imitații de bijuterii, monede	0.05	0.22	0.37	100.0	100.0	100.0	168.2
XV. Metale comune și articole din acestea, din care:	110.50	119.12	29.42	100.0	100.0	100.0	24.7
Germania	22.91	15.28	7.03	20.7	12.8	23.9	46.0
Rusia	33.85	24.03	5.01	30.6	20.2	17.0	20.8
România	8.28	16.72	4.76	7.5	14.0	16.2	28.5
Ucraina	2.30	6.39	2.29	2.1	5.4	7.8	35.8
XVI. Mașini și aparate; echipamente electrice; aparate de înregistrat sau de reprodus sunetul și imaginile, din care:	90.70	167.50	139.28	100.0	100.0	100.0	83.2
România	18.95	99.43	99.63	20.9	59.4	71.5	100.2
Rusia	33.33	27.23	13.38	36.7	16.3	9.6	49.1
Italia	4.89	6.01	3.95	5.4	3.6	2.8	65.7
Uzbekistan	0.19	1.31	3.89	0.2	0.8	2.8	de 3.0 ori
Ucraina	8.36	7.56	2.74	9.2	4.5	2.0	36.2
Bulgaria	4.32	0.46	1.18	4.8	0.3	0.8	de 2.6 ori
Kazahstan	2.11	4.19	0.95	2.3	2.5	0.7	22.7
XVII. Vehicule, aeronave, vase și echipamente auxiliare de transport, din care:	18.72	16.07	14.99	100.0	100.0	100.0	93.3
Germania	0.67	0.34	5.57	3.6	2.1	37.2	de 16.4 ori
Rusia	2.91	3.70	2.88	15.5	23.0	19.2	77.8
Belgia	0.77	2.66	1.72	4.1	16.6	11.5	64.7
XVIII. Instrumente și aparate optice, fotografice, cinematografice, medico-chirurgicale; ceasuri; instrumente muzicale; părți și accesorii ale acestora, din care:	23.44	28.88	10.94	100.0	100.0	100.0	37.9

	2007	2008	2009	Ponderea în total			2009 față de 2008
				2007	2008	2009	
	milioane USD			%			
Rusia	5.16	6.51	2.33	22.0	22.5	21.3	35.8
Suedia	0.25	7.53	2.09	1.1	26.1	19.1	27.8
Germania	5.88	0.49	0.65	25.1	1.7	5.9	132.7
Ucraina	0.47	4.25	0.47	2.0	14.7	4.3	11.1
Altele, din care:	44.75	59.89	38.82	100.0	100.0	100.0	64.8
Rusia	14.62	24.25	14.09	32.7	40.5	36.3	58.1
România	13.57	18.02	13.30	30.3	30.1	34.3	73.8
Slovacia	2.91	3.24	2.34	6.5	5.4	6.0	72.2
Olanda	0.61	0.94	2.02	1.4	1.6	5.2	de 2.1 ori
Ucraina	6.50	5.30	0.83	14.5	8.8	2.1	15.7
TOTAL	1341.74	1591.18	1287.54				80.9

Sursa: BNS (fără tranzacțiile efectuate de persoane fizice)

Anexa 14. Importul (c.i.f.) de bunuri pe secțiuni de mărfuri și țări

	2007	2008	2009	Ponderea în total			2009 față de 2008
				2007	2008	2009	
	milioane USD			%			
I. Animale vii și produse ale regnului animal, din care:	61.67	100.32	75.28	100.0	100.0	100.0	75.0
Lituania	12.46	19.05	16.25	20.2	19.0	21.6	85.3
Ucraina	9.14	10.79	7.75	14.8	10.8	10.3	71.8
Olanda	2.61	4.07	5.75	4.2	4.1	7.6	141.3
Belarus	1.75	1.67	5.49	2.8	1.7	7.3	de 3.3 ori
România	2.49	4.10	5.34	4.0	4.1	7.1	130.2
Ungaria	2.61	4.54	5.12	4.2	4.5	6.8	112.8
Rusia	5.07	6.40	4.32	8.2	6.4	5.7	67.5
Brazilia	6.76	16.15	4.00	11.0	16.1	5.3	24.8
SUA	5.37	7.37	3.03	8.7	7.3	4.0	41.1
Canada	1.58	5.65	1.99	2.6	5.6	2.6	35.2
II. Produse ale regnului vegetal, din care:	150.37	166.76	132.57	100.0	100.0	100.0	79.5
Ucraina	47.16	40.71	30.77	31.4	24.4	23.2	75.6
Turcia	17.45	21.95	18.79	11.6	13.2	14.2	85.6
Grecia	4.10	1.67	10.40	2.7	1.0	7.8	de 6.2 ori
Rusia	9.23	17.54	9.01	6.1	10.5	6.8	51.4
Olanda	4.99	8.19	8.78	3.3	4.9	6.6	107.2
România	10.30	9.75	8.52	6.8	5.8	6.4	87.4
Polonia	4.00	8.87	6.46	2.7	5.3	4.9	72.8
Franța	8.45	9.28	5.92	5.6	5.6	4.5	63.8
Germania	8.83	10.54	4.33	5.9	6.3	3.3	41.1
Cehia	6.85	6.28	0.53	4.6	3.8	0.4	8.4
III. Grăsimi și uleiuri animaliere sau vegetale, din care:	16.02	20.88	16.07	100.0	100.0	100.0	77.0
Ucraina	5.29	7.48	5.32	33.0	35.8	33.1	71.1
Rusia	2.62	4.10	3.92	16.4	19.6	24.4	95.6
IV. Produse alimentare; băuturi alcoolice și nealcoolice; tutun, din care:	237.85	343.42	289.69	100.0	100.0	100.0	84.4
Ucraina	103.42	143.32	134.43	43.5	41.7	46.4	93.8
Rusia	51.69	75.88	51.73	21.7	22.1	17.9	68.2
România	20.93	30.87	26.72	8.8	9.0	9.2	86.6
Bulgaria	7.91	8.18	11.29	3.3	2.4	3.9	138.0
Polonia	4.75	5.59	8.27	2.0	1.6	2.9	147.9
Ungaria	5.03	7.94	7.93	2.1	2.3	2.7	99.9
Germania	6.09	8.91	7.37	2.6	2.6	2.5	82.7
Belarus	2.29	9.15	5.41	1.0	2.7	1.9	59.1
Franța	6.36	12.15	3.75	2.7	3.5	1.3	30.9
V. Produse minerale, din care:	788.42	1126.00	718.18	100.0	100.0	100.0	63.8
Rusia	261.32	339.92	334.44	33.1	30.2	46.6	98.4
România	220.73	322.96	170.85	28.0	28.7	23.8	52.9
Belarus	56.70	119.76	79.82	7.2	10.6	11.1	66.6
Ucraina	219.52	285.05	77.53	27.8	25.3	10.8	27.2
Grecia	0.16	9.87	24.63		0.9	3.4	de 2.5 ori
Lituania	5.20	12.28	12.79	0.7	1.1	1.8	104.2
Bulgaria	8.04	10.18	8.80	1.0	0.9	1.2	86.4
Kazahstan	6.83	12.89	1.76	0.9	1.1	0.2	13.7
VI. Produse ale industriei chimice, din care:	317.68	416.76	365.95	100.0	100.0	100.0	87.8
România	47.82	64.84	57.60	15.1	15.6	15.7	88.8
Ucraina	47.65	58.48	39.54	15.0	14.0	10.8	67.6
Germania	26.21	35.41	33.79	8.3	8.5	9.2	95.4
Rusia	39.36	47.92	32.47	12.4	11.5	8.9	67.8
Italia	5.72	7.34	28.67	1.8	1.8	7.8	de 3.9 ori
Ungaria	13.76	19.83	21.95	4.3	4.8	6.0	110.7
Turcia	8.55	18.18	19.29	2.7	4.4	5.3	106.1
Bulgaria	13.89	12.38	13.52	4.4	3.0	3.7	109.2
Polonia	11.21	11.57	12.19	3.5	2.8	3.3	105.4

	2007	2008	2009	Ponderea în total			2009 față de 2008
	milioane USD			2007	2008	2009	
				%			
Elveția	13.35	17.24	10.18	4.2	4.1	2.8	59.0
VII. Materiale plastice, cauciuc și articole din acestea, din care:	224.92	276.80	186.54	100.0	100.0	100.0	67.4
România	43.96	52.83	29.77	19.5	19.1	16.0	56.4
Ucraina	40.38	40.15	24.91	18.0	14.5	13.4	62.0
China	10.90	25.53	17.75	4.8	9.2	9.5	69.5
Turcia	18.14	27.21	15.55	8.1	9.8	8.3	57.1
Germania	22.29	25.27	14.41	9.9	9.1	7.7	57.0
Rusia	13.77	16.37	12.80	6.1	5.9	6.9	78.2
Polonia	13.35	16.45	12.50	5.9	5.9	6.7	76.0
Belarus	7.94	8.40	9.82	3.5	3.0	5.3	116.9
Italia	10.17	11.80	7.60	4.5	4.3	4.1	64.4
Cehia	4.04	5.83	6.19	1.8	2.1	3.3	106.2
VIII. Piei brute, tăbăcite; blănuri și produse din acestea, din care:	27.50	33.18	26.29	100.0	100.0	100.0	79.2
Italia	13.41	17.03	11.94	48.8	51.3	45.4	70.1
Ucraina	1.32	2.21	4.85	4.8	6.7	18.4	de 2.2 ori
România	4.51	4.68	4.33	16.4	14.1	16.5	92.5
IX. Lemn și articole din lemn (fără mobilier), din care:	67.66	89.30	64.83	100.0	100.0	100.0	72.6
Ucraina	21.41	28.01	22.31	31.6	31.4	34.4	79.7
România	8.81	10.47	8.62	13.0	11.7	13.3	82.3
China	3.39	7.57	7.73	5.0	8.5	11.9	102.1
Rusia	9.63	9.39	6.31	14.2	10.5	9.7	67.2
Polonia	8.58	8.05	5.55	12.7	9.0	8.6	68.9
X. Pastă de lemn, hârtie, carton și articole din acestea, din care:	101.42	117.21	87.94	100.0	100.0	100.0	75.0
Ucraina	20.95	22.86	16.45	20.7	19.5	18.7	72.0
România	12.43	13.73	12.32	12.3	11.7	14.0	89.7
Rusia	16.61	19.54	12.20	16.4	16.7	13.9	62.4
Turcia	7.26	10.64	7.13	7.2	9.1	8.1	67.0
Germania	5.93	6.01	5.47	5.8	5.1	6.2	91.0
XI. Materiale textile și articole din acestea, din care:	249.60	285.43	244.38	100.0	100.0	100.0	85.6
Italia	69.15	75.91	61.13	27.7	26.6	25.0	80.5
Turcia	34.91	41.91	43.13	14.0	14.7	17.6	102.9
Marea Britanie	15.61	20.23	31.17	6.3	7.1	12.8	154.1
România	27.65	39.19	23.56	11.1	13.7	9.6	60.1
Germania	28.25	28.22	23.14	11.3	9.9	9.5	82.0
Polonia	12.34	11.40	11.00	4.9	4.0	4.5	96.5
Ucraina	5.75	9.34	8.14	2.3	3.3	3.3	87.2
China	3.87	9.08	7.71	1.6	3.2	3.2	84.9
Belgia	16.15	9.50	5.22	6.5	3.3	2.1	54.9
XII. Încălțăminte, pălării, umbrele și articole similare, din care:	21.38	30.89	22.20	100.0	100.0	100.0	71.9
România	5.99	8.03	5.29	28.0	26.0	23.8	65.9
Ucraina	2.35	4.48	3.64	11.0	14.5	16.4	81.3
XIII. Articole din piatră, ipsos, ciment, ceramică, sticlă și din materiale similare, din care:	102.16	138.70	86.57	100.0	100.0	100.0	62.4
Ucraina	26.19	30.90	25.00	25.6	22.3	28.9	80.9
Rusia	13.40	17.77	10.46	13.1	12.8	12.1	58.9
Belarus	10.06	11.40	8.13	9.8	8.2	9.4	71.3
China	12.34	14.65	7.47	12.1	10.6	8.6	51.0
România	7.51	12.76	7.29	7.4	9.2	8.4	57.1
Polonia	6.89	11.38	5.23	6.7	8.2	6.0	46.0
XIV. Perle, pietre prețioase sau semiprețioase, metale prețioase, metale placate și articole din acestea, imitații de bijuterii, monede, din care:	8.83	10.87	8.02	100.0	100.0	100.0	73.8
Rusia	3.44	4.93	3.25	39.0	45.4	40.5	65.9

	2007	2008	2009	Ponderea în total			2009 față de 2008
				2007	2008	2009	
	milioane USD			%			
XV. Metale comune și articole din acestea, din care:	336.70	372.51	183.75	100.0	100.0	100.0	49.3
Ucraina	115.88	137.23	63.46	34.4	36.8	34.5	46.2
România	80.10	51.97	21.20	23.8	14.0	11.5	40.8
Turcia	29.49	37.47	18.43	8.8	10.1	10.0	49.2
China	14.17	20.04	13.82	4.2	5.4	7.5	69.0
Polonia	15.08	21.61	12.72	4.5	5.8	6.9	58.9
Germania	12.82	14.76	11.92	3.8	4.0	6.5	80.8
Rusia	13.12	21.01	9.73	3.9	5.6	5.3	46.3
Italia	13.52	16.19	8.87	4.0	4.3	4.8	54.8
Austria	2.15	1.61	3.14	0.6	0.4	1.7	195.0
Ungaria	6.28	7.67	1.95	1.9	2.1	1.1	25.4
Coreea de Sud	5.98	7.39	1.12	1.8	2.0	0.6	15.2
XVI. Mașini și aparate; echipamente electrice; aparate de înregistrat sau de reprodus sunetul și imaginile, din care:	544.64	765.52	467.49	100.0	100.0	100.0	61.1
România	82.46	140.77	105.89	15.1	18.4	22.7	75.2
China	46.75	66.24	63.29	8.6	8.7	13.5	95.5
Germania	74.95	99.47	54.25	13.8	13.0	11.6	54.5
Ucraina	54.10	69.80	36.72	9.9	9.1	7.9	52.6
Rusia	28.55	40.71	29.85	5.2	5.3	6.4	73.3
Italia	48.27	59.98	29.61	8.9	7.8	6.3	49.4
Turcia	16.34	31.08	15.19	3.0	4.1	3.2	48.9
Austria	10.87	18.58	13.44	2.0	2.4	2.9	72.3
Polonia	14.21	22.09	12.22	2.6	2.9	2.6	55.3
Franța	27.14	24.26	12.05	5.0	3.2	2.6	49.7
Ungaria	9.24	15.98	8.93	1.7	2.1	1.9	55.9
Suedia	9.87	19.44	7.08	1.8	2.5	1.5	36.4
Olanda	11.93	14.16	6.07	2.2	1.8	1.3	42.9
XVII. Vehicule, aeronave, vase și echipamente auxiliare de transport, din care:	286.09	390.59	157.33	100.0	100.0	100.0	40.3
Germania	68.58	90.15	46.71	24.0	23.1	29.7	51.8
România	47.59	49.11	16.11	16.6	12.6	10.2	32.8
Rusia	25.11	28.90	11.61	8.8	7.4	7.4	40.2
Cehia	8.06	14.77	7.99	2.8	3.8	5.1	54.1
Slovenia	11.59	18.01	6.47	4.1	4.6	4.1	35.9
Polonia	12.12	7.18	5.43	4.2	1.8	3.5	75.6
China	5.60	17.49	5.29	2.0	4.5	3.4	30.2
Italia	9.37	12.47	4.61	3.3	3.2	2.9	37.0
Belgia	7.95	13.37	3.20	2.8	3.4	2.0	23.9
Belarus	11.14	13.51	2.83	3.9	3.5	1.8	20.9
XVIII. Instrumente și aparate optice, fotografice, cinematografice, medico-chirurgicale; ceasuri; instrumente muzicale; părți și accesorii ale acestora, din care:	51.80	74.63	56.07	100.0	100.0	100.0	75.1
Germania	11.16	18.91	12.41	21.5	25.3	22.1	65.6
România	5.92	6.35	7.31	11.4	8.5	13.0	115.1
China	3.95	3.36	4.78	7.6	4.5	8.5	142.3
Spania	0.13	0.49	3.18	0.3	0.7	5.7	de 6.5 ori
Austria	3.05	1.51	3.09	5.9	2.0	5.5	de 2.0 ori
Altele, din care:	94.82	138.99	89.13	100.0	100.0	100.0	64.1
România	33.99	46.33	27.90	35.8	33.3	31.3	60.2
Ucraina	14.53	18.74	14.43	15.3	13.5	16.2	77.0
China	7.04	14.31	10.30	7.4	10.3	11.6	72.0
Italia	10.80	14.40	9.27	11.4	10.4	10.4	64.4
Turcia	3.35	7.45	4.49	3.5	5.4	5.0	60.3
Germania	4.32	6.77	4.09	4.6	4.9	4.6	60.4
TOTAL	3689.53	4898.76	3278.28	-	-	-	66.9

Sursa: BNS (fără tranzacțiile efectuate de persoane fizice)

Anexa 15. Exportul de bunuri pe principalele secțiuni

	2007	2008	2009	Structura exportului* 2009	Anul 2009 față de anul 2008	Gradul de influență**
	milioane USD			%		p.p.***
EXPORT - TOTAL	1,341.74	1,591.18	1,287.54	100.0	80.9	-19.10
I. Animale vii și produse ale regnului animal, din care:	13.58	10.14	9.15	0.7	90.2	-0.06
Animale vii	2.18	0.37	2.30	25.1	de 6.2 ori	0.12
Carne și organe comestibile	4.60	1.37	1.51	16.5	110.2	0.01
Lapte și produse lactate	5.49	6.87	4.17	45.6	60.7	-0.17
Miere naturală	0.66	1.04	0.76	8.3	73.1	-0.02
II. Produse ale regnului vegetal, din care:	162.87	210.08	268.38	20.8	127.8	3.66
Nuci, alune	48.07	41.49	45.84	17.1	110.5	0.27
Struguri, proaspeți sau uscați (stafide)	12.01		13.57	5.1	180.7	0.38
Mere, pere și gutui, proaspete	22.45	25.22	44.82	16.7	177.7	1.23
Caise, cireșe, vișine, piersici, prune	5.02	6.35	13.59	5.1	de 2.1 ori	0.46
Grâu și meslin	6.11	9.23	39.44	14.7	de 4.3 ori	1.90
Orz	2.44	33.59	18.52	6.9	55.1	-0.95
Porumb	8.60	7.44	12.91	4.8	173.5	0.34
Semințe de rapiță sau de rapiță sălbatică	10.31	38.15	22.63	8.4	59.3	-0.98
Semințe de floarea-soarelui	29.71	21.81	37.81	14.1	173.4	1.01
III. Grăsimi și uleiuri animaliere sau vegetale, din care:	55.26	62.89	50.71	3.9	80.6	-0.77
Ulei de soia	3.95	8.77	3.26	6.4	37.2	-0.35
Uleiuri din semințe de floarea-soarelui	49.32	47.04	41.34	81.5	87.9	-0.36
Uleiuri de rapiță	1.59	6.85	5.63	11.1	82.2	-0.08
IV. Produse alimentare; băuturi; tutun, din care:	275.97	311.93	281.00	21.8	90.1	-1.94
Zahăr din trestie sau din sfeclă de zahăr și zaharoză pură	20.60	11.94	29.77	10.6	de 2.5 ori	1.12
Ciocolată și alte preparate alimentare care conțin cacao	1.68	2.37	2.41	0.9	101.7	
Produse de brutărie, de patiserie și biscuiți; alte produse similare	3.85	6.32	6.73	2.4	106.5	0.03
Gemuri, dulcetuuri, jeleuri, marmelade, paste și pireuri de fructe	5.94	4.95	4.15	1.5	83.8	-0.05
Sucuri de fructe și de legume	48.78	17.57	18.52	6.6	105.4	0.06
Vin și din struguri proaspeți și vermuturi	108.09	153.83	128.80	45.8	83.7	-1.57
Alcool etilic, distilate, rachii, lichioruri și alte băuturi spirtoase	25.44	38.00	26.87	9.6	70.7	-0.70
Reziduuri și deșeuri ale industriei alimentare, nutrețuri pentru animale	10.77	17.77	8.75	3.1	49.2	-0.57
Tutunuri brute sau neprelucrate; deșeuri de tutunuri	8.06	7.43	10.74	3.8	144.5	0.21
Țigări de foi, trabucuri și țigarete	7.16	11.26	4.79	1.7	42.5	-0.41
V. Produse minerale, din care:	57.12	63.46	14.38	1.1	22.7	-3.08
Ghips; anhidrit; ipsos	45.35	59.88	8.89	61.8	14.8	-3.20
Uleiuri din petrol sau din minerale bituminoase	4.48	2.97	4.68	32.5	157.6	0.11
VI. Produse ale industriei chimice, din care:	27.16	32.97	57.57	4.5	174.6	1.55
Medicamente pentru utilizări profilactice sau terapeutice	13.89	15.70	44.81	77.8	de 2.9 ori	1.83
Uleiuri esențiale; preparate pe bază de substanțe odoriferante	2.78	4.13	2.53	4.4	61.3	-0.10
Produse cosmetice și de parfumerie	6.98	4.37	2.45	4.3	56.1	-0.12
Săpunuri, detergenți, preparate pentru spălat și curățat	0.21	4.71	3.71	6.4	78.8	-0.06
VII. Materiale plastice, cauciuc și articole din acestea, din care:	33.08	38.19	26.86	2.1	70.3	-0.71
Materiale plastice în forme primare; semifabricate; articole din materiale plastice	22.11	24.45	19.93	74.2	81.5	-0.28
Cauciuc și articole din cauciuc	10.97	13.74	6.93	25.8	50.4	-0.43
VIII. Piele brute, tăbăcite; blănuri și produse din acestea, din care:	29.07	33.29	23.94	1.9	71.9	-0.59

	2007	2008	2009	Structura exportului* 2009	Anul 2009 față de anul 2008	Gradul de influență**
	milioane USD			%		p.p.***
Piei de bovine sau de cabaline, netăbăcite sau altfel preparate	5.95	3.35	1.81	7.6	54.0	-0.10
Piei tăbăcite sau piei semifinite de bovine sau de cabaline, dar fără alte prelucrări	0.98	1.24	4.17	17.4	de 3.4 ori	0.18
Piei finite prelucrate după tăbăcire sau uscare, de bovine sau de cabaline	3.40	5.15	0.60	2.5	11.7	-0.29
Valize, geamantane, mape, ghiozdane, huse și articole similare, din piele	17.49	21.39	14.31	59.8	66.9	-0.44
IX. Lemn și articole din lemn (fără mobilier)	4.32	5.39	3.91	0.3	72.5	-0.09
X. Pastă de lemn, hârtie, carton și articole din acestea din care:	27.34	16.71	7.82	0.6	46.8	-0.56
Hârtii și cartoane necretate, care nu au fost supuse unor tratamente complementare	19.80	7.30	0.54	6.9	7.4	-0.42
Hârtii de tipul celor uz casnic, de toaletă, de uz igienic sau spitalicesc	1.35	1.89	1.64	21.0	86.8	-0.02
Lăzi, cutii, pungi, și alte ambalaje; registre, carnete; etichete; alte articole similare din hârtie sau carton	2.61	3.50	2.33	29.8	66.6	-0.07
Cărți, ziare, ilustrate imprimate și alte produse ale industriei poligrafice	2.53	3.04	1.98	25.3	65.1	-0.07
XI. Materiale textile și articole din acestea, din care:	276.28	313.94	257.80	20.0	82.1	-3.53
Covoare și alte acoperitoare de podea din materiale textile	28.45	34.12	21.37	8.3	62.6	-0.80
Paltoane, canadiene, pelerine, hanorace, bluzoane și articole similare	36.86	39.08	34.85	13.5	89.2	-0.27
Costume, seturi, sacouri, jachete, pantaloni, fuste, rochii, salopete	87.30	96.10	85.23	33.1	88.7	-0.68
Cămăși și bluze	44.19	53.64	51.20	19.9	95.5	-0.15
Slipuri, pijamale, halate, tricouri, ciorapi, șosete	36.41	33.51	22.63	8.8	67.5	-0.68
Îmbrăcăminte de sport, costume de baie	8.71	10.84	9.16	3.6	84.5	-0.11
Jerseuri, pulovere, cardigane, veste și articole similare, tricotate sau croșetate	17.92	22.50	17.64	6.8	78.4	-0.31
XII. Încălțăminte, pălării, umbrele și articole similare, din care:	40.25	48.00	26.38	2.0	55.0	-1.36
Încălțăminte	30.45	32.49	14.92	56.6	45.9	-1.11
Părți de încălțăminte; tălpi interioare, branțuri și articole similare; ghetre, jambiere și articole similare și părți ale acestora	9.45	15.07	11.14	42.2	73.9	-0.25
XIII. Articole din piatră, ipsos, ciment, ceramică, sticlă și din materiale similare, din care:	51.28	52.51	25.82	2.0	49.2	-1.68
Cărămizi, dale de pardoseală și articole similare din ceramică	2.49	2.81	1.57	6.1	55.9	-0.08
Plăci și dale din ceramică pentru pavaj sau pentru acoperit pereții	3.84	3.42	0.16	0.6	4.7	-0.20
Damigene, sticle, baloane, borcane, căni, fiole și alte recipiente, din sticlă	39.43	41.67	22.53	87.3	54.1	-1.20
XIV. Perle, pietre prețioase sau semiprețioase, metale prețioase, metale placate și articole din acestea, imitații de bijuterii, monede	0.05	0.22	0.37		168.2	0.01
XV. Metale comune și articole din acestea, din care:	110.50	119.12	29.42	2.3	24.7	-5.64
Bare și tije din fier sau din oțeluri nealiate	28.95	46.90	0.04	0.1	0.1	-2.94
Țevi, tuburi și profile tubulare, din fontă, fier sau oțel	1.20	8.12	1.02	3.5	12.6	-0.45
Construcții și părți de construcții din fontă, din fier sau din oțel	4.41	7.27	4.62	15.7	63.5	-0.17
Rezervoare, cisterne, cuve, butoaie, cutii și recipiente similare, din fontă, din fier sau din oțel	2.83	5.90	5.09	17.3	86.3	-0.05
Deșeuri și resturi de cupru	13.79	11.98	3.70	12.6	30.9	-0.52
Aluminiu și articole din aluminiu	31.75	15.78	3.26	11.1	20.7	-0.79

	2007	2008	2009	Structura exportului*	Anul 2009 față de anul 2008	Gradul de influență**
	milioane USD			%		p.p.***
Unelte și scule, articole de cuțitărie și tăcămuri, din metale comune; părți ale lor	5.23	2.82	2.19	7.4	77.7	-0.04
Ornamente, podoabe, decorațiuni, îmbinări metalice, articole de feronerie; cuiere, suporturi și articole similare	0.11	5.24	2.92	9.9	55.7	-0.15
XVI. Mașini și aparate; echipamente electrice; aparate de înregistrat sau de reprodus sunetul și imaginile, din care:	90.70	167.50	139.28	10.8	83.2	-1.77
Turboreactoare, turbopropulsoare și alte turbine cu gaz	1.12	1.53	1.20	0.9	78.4	-0.02
Pompe pentru lichide	8.16	8.02	4.59	3.3	57.2	-0.22
Frigidere, congelatoare și alte echipamente pentru producerea frigului	3.62	3.13	0.60	0.4	19.2	-0.16
Palane, macarale, buldozere, excavatoare, alte mașini și aparate de ridicat, de manevrat, de încărcat sau de descărcat; mașini pentru nivelare, excavare, compactare; părțile lor	2.30	2.65	2.32	1.7	87.5	-0.02
Mașini, aparate și dispozitive și utilaje agricole, avicole, horticoale sau silvicoale; altele asemenea	4.09	4.58	2.39	1.7	52.2	-0.14
Rulmenți cu bile, cu găleți, cu role sau cu ace	4.78	5.14	3.83	2.7	74.5	-0.08
Încălzitoare de apă; aparate electrice pentru încălzirea localurilor și a solului; aparate electrotermice pentru coafură	4.69	2.00	2.30	1.7	115.0	0.02
Aparate electrice pentru telefonie sau telegrafie prin fir	0.82	1.75	2.03	1.5	116.0	0.02
Fire, cabluri și alte conductoare electrice izolate; cabluri de fibre optice	21.29	101.97	94.04	67.5	92.2	-0.50
XVII. Vehicule, aeronave, vase și echipamente auxiliare de transport, din care:	18.72	16.07	14.99	1.2	93.3	-0.07
Tractoare	4.10	3.82	1.88	12.5	49.2	-0.12
Autoturisme și alte autovehicule pentru transportul persoanelor	7.51	2.24	1.17	7.8	52.2	-0.07
Remorci și semiremorci; alte vehicule nepropulsate mecanic; părțile lor	3.26	4.96	6.61	44.1	133.3	0.10
XVIII. Instrumente și aparate optice, fotografice, cinematografice, medico-chirurgicale; ceasornicărie; instrumente muzicale; părți și accesorii ale acestora, din care:	23.44	28.88	10.94	0.8	37.9	-1.13
Contoare de gaz, de lichide sau de electricitate	8.64	16.99	5.63	51.5	33.1	-0.71
Altele, din care:	44.75	59.89	38.82	3.0	64.8	-1.32
Mobilă	26.81	39.47	22.45	57.8	56.9	-1.07
Somiere; articole de pat și articole similare	3.88	4.62	3.34	8.6	72.3	-0.08
Jucării	7.29	8.31	7.96	20.5	95.8	-0.02

Sursa: BNS (fără tranzacțiile efectuate de persoane fizice)

* Ponderea grupei de bunuri în total, iar pentru bunuri - ponderea acestora în totalul grupei

** Gradul de influență al grupelor de mărfuri la creșterea (+) / scăderea (-) exportului

*** Puncte procentuale

Anexa 16. Importul (c.i.f.) de bunuri pe principalele secțiuni

	2007	2008	2009	Structura importului*	Anul 2009 față de anul 2008	Gradul de influență**
	milioane USD			%		p.p.***
IMPORT - TOTAL	3,689.53	4,898.76	3,278.28	100.0	66.9	-33.08
I. Animale vii și produse ale regnului animal, din care:	61.67	100.32	75.28	2.3	75.0	-0.51
Animale vii	2.41	5.50	9.94	13.2	180.7	0.09
Carne și organe comestibile	15.28	35.60	13.48	17.9	37.9	-0.45
Pește, file și carne de pește	20.71	33.36	27.46	36.5	82.3	-0.12
Lapte și produse lactate	19.57	20.63	20.66	27.4	100.1	
II. Produse ale regnului vegetal, din care :	150.37	166.76	132.57	4.0	79.5	-0.70
Plante vii; tuberculi, rădăcini; flori retezate	5.33	9.30	7.46	5.6	80.2	-0.04
Cartofi, în stare proaspătă sau refrigerati	3.62	4.79	6.77	5.1	141.3	0.04
Tomate, în stare proaspătă sau refrigerate	5.65	7.07	5.56	4.2	78.6	-0.03
Ceapă, usturoi, praz și alte legume aliacee	1.73	4.50	3.34	2.5	74.2	-0.02
Nuci, alune și alte fructe cu coajă	8.21	5.81	5.88	4.4	101.2	
Banane proaspete sau uscate	5.17	6.26	5.94	4.5	94.9	-0.01
Citrice, proaspete sau uscate	6.80	8.65	12.12	9.1	140.1	0.07
Caise, cireșe, vișine, piersici, prune proaspete	3.85	1.55	7.10	5.4	de 4,6 ori	0.11
Ceai, cafea și mate	6.36	7.82	7.39	5.6	94.5	-0.01
Grâu și meslin	3.65	8.02	0.26	0.2	3.2	-0.16
Porumb	6.82	8.67	1.07	0.8	12.3	-0.16
Orez	4.11	5.43	7.73	5.8	142.4	0.05
Făină de grâu sau meslin	22.71	23.21	16.35	12.3	70.4	-0.14
Crupe, grișuri și aglomerate sub formă de pelete din cereale; cereale decojite, presate, sub formă de fulgi	4.42	7.88	4.80	3.6	60.9	-0.06
Malt	10.33	10.21	3.04	2.3	29.8	-0.15
Boabe de soia	10.16	1.13	4.85	3.7	429.2	0.08
Semințe de floarea-soarelui	9.44	6.49	3.25	2.5	50.1	-0.07
Semințe, fructe și spori, folosite pentru însămânțat	6.29	6.06	4.08	3.1	67.3	-0.04
III. Grăsimi și uleiuri de origine animală sau vegetală, din care:	16.02	20.88	16.07	0.5	77.0	-0.10
Uleiuri vegetale	5.54	7.30	4.86	30.2	66.6	-0.05
Margarină, amestecuri alimentare de grăsimi	6.29	9.13	9.67	60.2	105.9	0.01
IV. Produse alimentare; băuturi; tutun, din care:	237.85	343.42	289.69	8.8	84.4	-1.10
Preparate sau conserve de pește; icre de pește	8.18	11.45	8.64	3.0	75.5	-0.06
Zahăr și produse zaharoase	7.22	15.99	14.32	4.9	89.6	-0.03
Ciocolată și alte preparate alimentare care conțin cacao	13.12	18.43	14.69	5.1	79.7	-0.08
Aluat alimentar, umplut sau altfel preparat (spaghete, macaroane, fidea, ravioli, caneloni etc.)	5.62	7.38	5.96	2.1	80.8	-0.03
Produse de brutărie, de patiserie și biscuiți	11.54	19.09	15.50	5.4	81.2	-0.07
Legume și fructe, preparate sau conservate (cu excepția sucurilor)	14.63	22.81	15.40	5.3	67.5	-0.15
Sucuri de fructe și de legume	6.22	7.32	4.62	1.6	63.1	-0.06
Extracte, esențe și concentrate de cafea, de ceai sau de mate; înlocuitori de cafea	7.83	10.59	10.93	3.8	103.2	0.01
Sosuri; compoziții din condimente; muștar	11.73	17.40	14.61	5.0	84.0	-0.06
Ape, inclusiv minerale și gazeificate, alte băuturi nealcoolice, cu excepția sucurilor	18.06	26.88	19.52	6.7	72.6	-0.15
Bere fabricată din malt	16.37	30.74	20.27	7.0	65.9	-0.21
Alcool etilic nedenaturat; distilate, rachiuri, lichioruri și alte băuturi spirtoase	11.01	15.72	6.91	2.4	44.0	-0.18
Reziduuri și deșeuri ale industriei alimentare, nutrețuri pentru animale	10.37	22.39	16.53	5.7	73.8	-0.12
Tutunuri brute sau neprelucrate; deșeuri de tutunuri	6.68	7.69	10.33	3.6	134.3	0.05
Țigări de foi, trabucuri și țigarete	58.60	68.74	76.78	26.5	111.7	0.16

	2007	2008	2009	Structura importului* 2009	Anul 2009 față de anul 2008	Gradul de influență**
	milioane USD			%		p.p.***
V. Produse minerale, din care:	788.42	1,126.00	718.18	21.9	63.8	-8.32
Cimenturi hidraulice	1.12	5.32	8.05	1.1	151.3	0.06
Huilă; brichete și combustibili solizi în forme similare	16.27	32.65	10.89	1.5	33.4	-0.44
Uleiuri din petrol sau din minerale bituminoase	405.22	586.20	360.84	50.2	61.6	-4.60
Gaz de sondă și alte hidrocarburi gazoase	256.77	333.48	326.01	45.4	97.8	-0.15
Cocs de petrol, bitum de petrol și alte reziduuri de uleiuri din petrol sau din minerale bituminoase	7.82	12.25	2.81	0.4	22.9	-0.19
Energie electrică	87.33	137.96	0.36	0.1	0.3	-2.81
VI. Produse ale industriei chimice, din care:	317.68	416.76	365.95	11.2	87.8	-1.04
Carbonați; percarbonați	6.39	10.09	7.26	2.0	72.0	-0.06
Sânge uman, sânge animal preparat pentru utilizari terapeutice,; profilactice sau de diagnosticare, antiseruri, vaccinuri, toxine, culturi de microorganisme	7.33	12.49	9.04	2.5	72.4	-0.07
Medicamente pentru utilizări profilactice sau terapeutice	103.52	132.52	158.84	43.4	119.9	0.54
Îngrășăminte	22.51	27.43	13.09	3.6	47.7	-0.29
Lacuri și vopsele	12.09	13.10	9.92	2.7	75.7	-0.06
Produse cosmetice și de parfumerie	45.07	52.19	42.01	11.5	80.5	-0.21
Săpunuri, detergenți, preparate pentru spălat și curățat	27.75	40.27	36.96	10.1	91.8	-0.07
Insecticide, rodenticide, fungicide, ierbicide, dezinfectanți și produse similare	30.21	45.69	27.22	7.4	59.6	-0.38
VII. Materiale plastice, cauciuc și articole din acestea, din care:	224.92	276.80	186.54	5.7	67.4	-1.84
Materiale plastice în forme primare	59.84	64.42	38.42	20.6	59.6	-0.53
Monofilamente, inele, tije, bare și profile, din materiale plastice	17.47	23.11	13.88	7.4	60.1	-0.19
Tuburi, țevi, furtunuri și accesorii ale acestora, din materiale plastice	22.73	30.93	19.14	10.3	61.9	-0.24
Plăci, foi, folii, benzi, pelicule și lame, din materiale plastice	27.08	36.06	29.04	15.6	80.5	-0.14
Articole de transport sau de ambalare din materiale plastice; dopuri, capace, capsule și alte dispozitive de închidere, din materiale plastice	23.64	22.28	15.12	8.1	67.9	-0.15
Cauciuc sintetic derivat din uleiuri; amestecat, nevulcanizat; sub forme primare și articole din acestea	18.79	31.04	21.08	11.3	67.9	-0.20
Anvelope pneumatice noi, din cauciuc	27.77	32.30	20.90	11.2	64.7	-0.23
VIII. Piele brute, tăbăcite; blănuri și produse din acestea, din care:	27.50	33.18	26.29	0.8	79.2	-0.14
Piele tăbăcite sau piele semifinite de bovine sau de cabaline, epilate, dar fără alte prelucrări	3.15	3.79	4.15	15.8	109.5	0.01
Piele finite prelucrate după tăbăcire sau uscare, de bovine sau de cabaline	16.16	16.47	11.02	41.9	66.9	-0.11
Valize, geamantane, mape, ghiozdane, huse și articole similare, din piele	2.52	4.66	3.49	13.3	74.9	-0.02
IX. Lemn și articole din lemn (fără mobilier), din care:	67.66	89.30	64.83	2.0	72.6	-0.50
Lemn tăiat sau cioplit longitudinal, spintecat sau cojit	16.16	18.74	15.35	23.7	81.9	-0.07
Plăci aglomerate și panouri similare, din lemn sau din alte materiale lemnoase	18.11	19.75	15.46	23.8	78.3	-0.09
Panouri fibrolemnoase sau din alte materiale lemnoase	9.87	15.82	10.99	17.0	69.5	-0.10
Lucrări de tâmplărie și piese de dulgherie pentru construcții	6.90	10.54	8.59	13.3	81.5	-0.04

	2007	2008	2009	Structura importului* 2009	Anul 2009 față de anul 2008	Gradul de influență**
	milioane USD			%		p.p.***
X. Pastă de lemn, hârtie, carton și articole din acestea, din care:	101.42	117.21	87.94	2.7	75.0	-0.60
Hârtii și cartoane necretate, de tipul celor utilizate pentru scris, tipărit sau pentru alte scopuri grafice	11.04	10.75	7.33	8.3	68.2	-0.07
Hârtii de tipul celor uz casnic, de toaletă, de uz igienic sau spitalicesc	16.11	22.75	18.57	21.1	81.6	-0.09
Hârtii și cartoane cretate cu caolin sau cu alte substanțe anorganice	5.36	6.53	4.98	5.7	76.3	-0.03
Hârtii tapet și hârtii similare pentru acoperit pereții	6.36	8.46	7.23	8.2	85.5	-0.03
Lăzi, cutii, saci, pungă, cornete și alte ambalaje din hârtie, carton, vată de celuloză	10.28	11.97	5.94	6.8	49.6	-0.12
Registre, carnete, agende și articole similare școlare, de birou sau de papetărie	4.65	5.57	5.00	5.7	89.8	-0.01
Etichete, din hârtie sau carton, imprimate sau nu	3.81	4.93	4.33	4.9	87.8	-0.01
Cărți, broșuri și tipărituri similare	5.55	5.87	5.00	5.7	85.2	-0.02
Ziare și publicații periodice imprimate	4.84	6.11	5.58	6.3	91.3	-0.01
XI. Materiale textile și articole din acestea, din care:	249.60	285.43	244.38	7.5	85.6	-0.84
Țesături din lână sau păr de animale	12.65	15.00	10.31	4.2	68.7	-0.09
Țesături din bumbac	27.27	26.80	21.34	8.7	79.6	-0.11
Fire din filamente sintetice, necondiționate pentru vânzarea cu amănuntul	14.02	12.91	6.22	2.5	48.2	-0.14
Țesături din fire de filamente sintetice	13.68	13.37	13.53	5.5	101.2	
Fire din fibre sintetice sau artificiale discontinue	4.27	6.57	2.19	0.9	33.3	-0.09
Țesături din fibre sintetice discontinue	15.96	17.87	14.06	5.8	78.7	-0.08
Covoare și alte acoperitoare de podea din materiale textile	4.47	5.76	5.83	2.4	101.2	
Țesături impregnate, acoperite sau stratificate cu material plastic	7.26	7.10	4.88	2.0	68.7	-0.05
Materiale textile tricotate sau croșetate	35.54	36.85	42.90	17.6	116.4	0.12
Îmbrăcăminte și accesorii de îmbrăcăminte tricotate sau croșetate	29.54	40.48	38.45	15.7	95.0	-0.04
Articole și accesorii de îmbrăcăminte, altele decât tricotate sau croșetate	25.30	35.71	33.50	13.7	93.8	-0.05
XII. Încălțăminte, pălării, umbrele și articole similare din care:	21.38	30.89	22.20	0.7	71.9	-0.18
Încălțăminte	9.15	15.73	14.81	66.7	94.2	-0.02
Părți de încălțăminte	10.89	12.67	5.54	25.0	43.7	-0.15
XIII. Articole din piatră, ipsos, ciment, ceramică, sticlă și din materiale similare, din care:	102.16	138.70	86.57	2.6	62.4	-1.06
Articole din asfalt sau din materiale similare (bitum de petrol, reziduuri de gudron, smoală)	4.31	6.38	4.03	4.7	63.2	-0.05
Articole din azbociment, celulozociment sau similare	10.00	13.59	8.37	9.7	61.6	-0.11
Plăci și dale pentru pavaj, din ceramică; articole similare din ceramică	23.94	30.82	21.41	24.7	69.5	-0.19
Veselă, alte articole de menaj sau de uz gospodăresc și articole de igienă sau de toaletă, din ceramică sau porțelan	4.77	6.28	4.12	4.8	65.6	-0.04
Geam	9.03	10.15	6.45	7.5	63.5	-0.08
Damigene, sticle, baloane, borcane, căni, fiole și alte recipiente, din sticlă	8.01	9.24	7.20	8.3	77.9	-0.04
Obiecte din sticlă pentru bucătărie, toaletă, birou, pentru decorarea locuințelor sau pentru utilizări similare	4.43	6.13	4.26	4.9	69.5	-0.04
XIV. Perle, pietre prețioase sau semiprețioase, metale prețioase, metale placate și articole din acestea, imitații de bijuterii, monede, din care:	8.83	10.87	8.02	0.2	73.8	-0.06

	2007	2008	2009	Structura importului* 2009	Anul 2009 față de anul 2008	Gradul de influență**
	milioane USD			%		p.p.***
Articole de bijuterie sau de giuvaergerie și părți ale acestora, din metale prețioase sau din metale placate sau dublate cu metale prețioase	6.92	9.01	6.28	78.3	69.7	-0.06
XV. Metale comune și articole din acestea, din care:	336.70	372.51	183.75	5.6	49.3	-3.85
Produce laminate plate, din fier sau din oțeluri nealiat	31.30	48.53	25.84	14.1	53.2	-0.46
Bare și tije din fier sau din oțeluri nealiat	45.74	44.46	10.89	5.9	24.5	-0.69
Profile, din fier sau din oțeluri nealiat	15.63	20.42	8.33	4.5	40.8	-0.25
Sîrme, din fier sau din oțeluri nealiat	6.99	7.94	4.80	2.6	60.5	-0.06
Țevi, tuburi și profile tubulare, din fier sau din oțel	21.15	37.48	16.02	8.7	42.7	-0.44
Construcții și părți de construcții din fontă, din fier sau din oțel	27.57	35.33	16.01	8.7	45.3	-0.39
Rezervoare, cisterne, cuve, butoaie, cutii și recipiente similare, din fontă, din fier sau din oțel	9.53	12.27	4.93	2.7	40.2	-0.15
Sobe de încălzit, mașini gătit, cuptoare, grătare, reșouri cu gaze și aparate neelectrice similare pentru uz casnic, precum și părțile lor, din fontă, din fier sau din oțel	10.89	8.15	5.23	2.8	64.2	-0.06
Radiatoare pentru încălzirea centrală, generatoare și distribuitoare de aer cald, neelectrice și părțile lor, din fontă, din fier sau din oțel	9.52	11.23	6.00	3.3	53.4	-0.11
Aluminiu și articole din aluminiu	47.57	41.23	20.18	11.0	48.9	-0.43
Ornamente, podoabe, decorațiuni, îmbinări metalice, articole de feronerie și articole similare	34.36	12.19	11.54	6.3	94.7	-0.01
XVI. Mașini și aparate; echipamente electrice; aparate de înregistrat sau de reprodus sunetul și imaginile, din care:	544.64	765.52	467.49	14.3	61.1	-6.08
Cazane pentru încălzire centrală	15.40	17.10	8.22	1.8	48.1	-0.18
Pompe pentru lichide	8.40	11.41	5.79	1.2	50.7	-0.11
Pompe de aer sau de vid, compresoare de gaze și ventilatoare; hote aspirante de extracție de reciclare	9.69	12.98	6.06	1.3	46.7	-0.14
Mașini și aparate pentru condiționarea aerului	7.52	12.61	4.07	0.9	32.3	-0.17
Frigidere, congelatoare și alte echipamente pentru producerea frigului	42.66	39.33	23.24	5.0	59.1	-0.33
Centrifuge; mașini și aparate pentru filtrarea sau epurarea lichidelor sau gazelor	8.66	11.98	8.22	1.8	68.6	-0.08
Mașini pentru spălat vesela; mașini și aparate de împachetat sau ambalat mărfuri; mașini și aparate pentru gazeificarea băuturilor	10.51	18.42	5.77	1.2	31.3	-0.26
Palane, macarale, mașini și aparate de ridicat, de manevrat, de încărcat sau de descărcat, buldozere, gredre și alte mașini și aparate similare, și părți destinate în principal acestora	28.15	40.04	13.28	2.8	33.2	-0.55
Mașini, aparate și dispozitive și utilaje agricole, avicole, horticoale sau silvicoale; altele asemenea	22.20	47.90	25.54	5.5	53.3	-0.46
Mașini de spălat rufe	12.99	13.04	9.23	2.0	70.8	-0.08
Mașini automate pentru prelucrarea și stocarea datelor și părți ale acestora	22.50	26.58	13.75	2.9	51.7	-0.26
Articole de robinetărie și alte articole similare pentru țevi, cazane, rezervoare, cuve și alte recipiente similare	10.92	13.41	8.52	1.8	63.5	-0.10
Încălzitoare de apă; aparate electrice pentru încălzirea localurilor, a solului sau pentru utilizări similare; alte aparate electrotermice pentru uz casnic	17.54	17.95	14.99	3.2	83.5	-0.06
Aparate electrice pentru telefonie sau telegrafie prin fir	22.25	60.09	79.19	16.9	131.8	0.39

	2007	2008	2009	Structura importului* 2009	Anul 2009 față de anul 2008	Gradul de influență**
	milioane USD			%		p.p.***
Aparate de emisie și de recepție pentru radiotelefonie, radiodifuziune sau televiziune, aparate de radiodetecție și de radiosondaj, aparate de radionavigație; părți destinate acestora	62.49	45.23	18.05	3.9	39.9	-0.55
Aparatură pentru comutarea, tăierea, protecția circuitelor electrice și panouri, pupitre și alte suporturi, echipate cu asemenea aparate pentru controlul sau distribuirea electricității; părți destinate acestora	20.64	35.98	27.93	6.0	77.6	-0.16
Fire, cabluri și alte conductoare electrice izolate; cabluri de fibre optice	36.50	78.74	58.39	12.5	74.2	-0.42
Izolatori electrici și piese izolante din orice material	4.48	20.52	20.23	4.3	98.6	-0.01
XVII. Vehicule, aeronave, vase și echipamente auxiliare de transport, din care:	286.09	390.59	157.33	4.8	40.3	-4.76
Vehicule și echipamente pentru căi ferate sau similare și părți ale acestora; aparate mecanice pentru semnalizare de trafic	6.46	6.43	1.59	1.0	24.7	-0.10
Tractoare	58.60	70.27	19.79	12.6	28.2	-1.03
Autoturisme și alte autovehicule pentru transportul persoanelor	135.09	200.65	78.83	50.1	39.3	-2.49
Autovehicule pentru transportul mărfurilor	21.55	25.37	8.17	5.2	32.2	-0.35
Autovehicule pentru utilizări speciale	7.69	13.66	7.09	4.5	51.9	-0.13
Părți și accesorii pentru tractoare și autovehicule	17.59	26.29	21.57	13.7	82.0	-0.10
Remorci și semiremorci pentru toate vehiculele; alte vehicule nepropulsate mecanic; părțile lor	22.64	24.81	8.40	5.3	33.9	-0.33
Vehicule aeriene	3.54	4.14	1.50	1.0	36.2	-0.05
XVIII. Instrumente și aparate optice, fotografice, cinematografice, medico-chirurgicale; ceasornicărie; instrumente muzicale; părți și accesorii ale acestora, din care:	51.80	74.63	56.07	1.7	75.1	-0.38
Instrumente și aparate pentru medicină, chirurgie, stomatologie sau medicină veterinară și aparate pentru testarea vederii	12.98	23.85	16.12	28.7	67.6	-0.16
Aparate cu raze X și aparate care utilizează raze alfa, beta sau gama, de utilizare medicală, chirurgicală, stomatologică sau veterinară	3.76	6.74	6.38	11.4	94.7	-0.01
Instrumente și aparate pentru analize fizice sau chimice	2.30	4.29	5.88	10.5	137.1	0.03
Contoare de gaz, de lichide sau de electricitate	8.44	8.03	5.72	10.2	71.2	-0.05
Altele, din care:	94.82	138.99	89.13	2.7	64.1	-1.02
Mobilă	52.65	77.82	45.67	51.2	58.7	-0.66
Aparate de iluminat și articole similare	7.77	14.03	6.73	7.6	48.0	-0.15
Construcții prefabricate	5.16	6.67	2.25	2.5	33.7	-0.09
Jucării, jocuri, articole pentru divertisment sau pentru sport; părți și accesorii ale acestora	12.77	19.14	17.30	19.4	90.4	-0.04
Nasturi, butoane, capse și fermoare; părți ale acestora	9.15	10.60	8.54	9.6	80.6	-0.04

Sursa: BNS (fără tranzacțiile efectuate de persoane fizice)

* Ponderea grupei de bunuri în total, iar pentru bunuri - ponderea acestora în totalul grupei

** Gradul de influență al grupelor de mărfuri la creșterea (+) / scăderea (-) exportului

*** Puncte procentuale

Anexa 17. Comerțul exterior cu Rusia pe principalele secțiuni de bunuri

milioane USD

	Export			Import		
	2007	2008	2009	2007	2008	2009
I. Animale vii și produse ale regnului animal, din care:	4.20	2.73	3.55	5.07	6.40	4.32
Lapte și produse lactate	0.41	1.38	1.67	3.66	4.78	3.61
Carne și organe comestibile	3.67	0.92	1.33	0.12		0.04
II. Produse ale regnului vegetal, din care:	24.56	33.09	70.06	9.23	17.54	9.01
Fructe comestibile și nuci	22.47	30.24	65.55	0.12	0.03	0.08
Cereale	0.15	0.38	0.14	2.98	8.01	3.09
III. Grăsimi și uleiuri animaliere sau vegetale, din care:	8.04	13.62	2.67	2.62	4.10	3.92
Uleiuri vegetale	8.04	13.62	2.67	0.20	0.45	0.29
IV. Produse alimentare; băuturi alcoolice și nealcoolice; tutun, din care:	44.89	86.49	100.67	51.69	75.88	51.73
Zahăr din trestie sau din sfeclă de zahăr	17.64	0.18	19.28		0.02	
Preparate din legume, fructe sau din alte părți de plante	18.18	21.16	22.99	0.75	1.86	2.60
Sosuri; compoziții din condimente; muștar				6.10	10.17	8.20
Vin din struguri proaspeți	1.96	44.78	40.86	0.33		
Bere fabricată din malț				8.28	17.46	12.18
Alcool etilic nedenaturat, distilate, rachiuri, lichioruri și alte băuturi spirtoase	1.78	13.41	10.80	1.81	1.52	0.77
Țigări de foi, trabucuri și țigarete, din tutun sau din înlocuitori de tutun				14.21	14.86	5.59
V. Produse minerale, din care:	9.36	25.47	0.21	261.32	339.92	334.44
Ghips; anhidrit; ipsos	7.47	25.09	0.18			
Uleiuri din petrol sau din minerale bituminoase				17.04	24.12	18.08
Gaz de sondă și alte hidrocarburi gazoase				238.88	311.92	313.45
VI. Produse ale industriei chimice, din care:	5.10	7.35	36.78	39.36	47.92	32.47
Produse farmaceutice	1.12	0.99	32.01	7.64	9.79	10.70
Îngrășăminte minerale sau chimice azotate				13.48	14.97	5.48
Uleiuri eterice și rezinoide; produse de parfumerie și preparate cosmetice	3.51	1.71		4.65	5.46	5.21
VII. Materiale plastice, cauciuc și articole din acestea, din care:	18.47	24.10	11.22	13.77	16.37	12.80
Materiale plastice și articole din acestea	8.28	11.36	7.42	4.16	5.46	5.33
Cauciuc amestecat, nevulcanizat, sub forme primare sau în plăci, foi și benzi	3.29	5.38	0.83	0.03	0.02	0.02
Tuburi, țevi și furtunuri din cauciuc vulcanizat nedurificat	2.07	1.81	1.53	0.33	0.34	0.27
Anvelope pneumatice noi, din cauciuc	4.49	3.79	0.49	7.73	8.62	5.82
VIII. Piele brute, piei tăbăcite; blănuri și produse din acestea	0.02	0.16	0.11	0.35	0.12	0.12
IX. Lemn și produse din lemn (fără mobilier), din care:	0.22	0.58	0.52	9.63	9.39	6.31
Lemn tăiat sau cioplit longitudinal		0.15	0.01	4.83	2.93	1.87
Lemn profilat				1.96	2.33	1.90
Panouri fibrolemnoase sau din alte materiale lemnoase				1.34	1.26	1.57
X. Pastă de lemn, hârtie, carton și articole din acestea, din care:	2.33	1.85	1.53	16.61	19.54	12.20
Hârtie de ziar, în rulouri sau foi				1.58	2.05	1.44
Hârtii și cartoane necretate, de tipul celor utilizate pentru scris, tipărit sau pentru alte scopuri grafice				6.16	5.80	3.06
Alte hârtii și cartoane, necretate, în rulouri sau în coli	1.20	0.16		0.51	2.18	1.13
Cărți, ziare, ilustrate imprimare și alte produse ale industriei poligrafice	0.08	0.11	0.09	3.87	5.83	4.21
XI. Materiale textile și articole din acestea, din care:	16.97	22.52	17.35	2.77	3.89	1.99
Covoare și alte acoperitoare de podea din materiale textile	14.59	18.61	13.41			
XII. Încălțăminte, pălării, umbrele și articole similare	0.25	0.60	0.76	0.05	0.16	0.16
XIII. Articole din piatră, ipsos, ciment, ceramică, sticlă și din materiale similare, din care:	8.44	9.39	3.37	13.40	17.77	10.46
Articole din asfalt sau din materiale similare				3.37	4.77	3.16
Articole din azbociment, celulozociment				3.55	5.26	2.36
Damigene, sticle, baloane, borcane, căni, ambalaje tubulare, fiole din sticlă	7.90	8.27	2.89	0.58	1.07	0.86
XIV. Perle, pietre prețioase sau semiprețioase, metale prețioase, metale placate și articole din acestea, imitații de bijuterii, monede, din care:		0.01		3.44	4.93	3.25
Articole de bijuterie sau de giuvaergerie și părți ale acestora				3.25	4.77	3.07
XV. Metale comune și articole din acestea, din care:	33.85	24.03	5.01	13.12	21.01	9.73
Fontă, fier și oțel	0.06	0.37	0.13	3.99	10.05	1.82
Articole din fontă, fier sau oțel	6.11	9.22	3.94	5.02	5.47	3.81

	Export			Import		
	2007	2008	2009	2007	2008	2009
Aluminiu și articole din aluminiu	21.19	9.07	0.20	1.92	2.50	1.21
XVI. Mașini și aparate; echipamente electrice; aparate de înregistrat sau de reprodus sunetul și imaginile, din care:	33.33	27.23	13.38	28.55	40.71	29.85
Pompe pentru lichide	5.52	6.21	3.29	0.59	0.64	0.34
Frigidere, congelatoare și alte echipamente pentru producerea frigului	1.36	0.07	0.40	2.83	1.78	4.68
Mașini și utilaje pentru recoltat sau treierat produse agricole; pentru tuns gazon sau pentru secerat; pentru curățat sau sortat ouă, fructe sau alte produse agricole	0.02		0.02	2.35	7.33	3.32
Mașini de spălat rufe	0.06	0.03		1.06	0.55	2.55
Rulmenți cu bile, cu găleți, cu role sau cu ace	4.43	3.65	0.08	0.60	1.15	0.82
Încălziitoare de apă; aparate electrice pentru încălzirea localurilor, a solului sau pentru utilizări similare; aparate electrotermice pentru coafură	3.49	0.11		0.12	0.42	0.84
Aparatura pentru comutarea, tăierea, protecția, bransarea, racordarea sau conectarea circuitelor electrice	0.78	0.51	0.15	0.83	1.14	0.77
Fire, cabluri și alte conductoare electrice izolate	3.38	4.32	1.23	5.01	4.71	2.63
XVII. Vehicule, aeronave, vase și echipamente auxiliare de transport, din care:	2.91	3.70	2.88	25.11	28.90	11.61
Părți de vehicule pentru căi ferate sau similare	0.00	0.12		4.31	4.35	1.07
Autoturisme și alte autovehicule pentru transportul persoanelor	0.11	0.49		9.04	12.09	5.25
Autovehicule pentru transportul mărfurilor	0.01	0.03		3.55	2.68	0.20
Părți și accesorii de autovehicule	0.43	1.21	0.08	2.99	3.92	2.51
XVIII. Instrumente și aparate optice, fotografice, cinematografice, medico-chirurgicale; ceasuri; instrumente muzicale; părți și accesorii ale acestora, din care:	5.16	6.51	2.33	2.51	2.89	1.80
Instrumente și aparate optice, fotografice sau cinematografice; instrumente și aparate medico-chirurgicale; părți și accesorii ale acestora	5.05	6.30	2.25	2.39	2.74	1.75
Altele, din care:	14.63	24.25	14.20	2.22	3.36	2.00
Mobilă	13.30	22.44	12.71	1.58	2.01	0.86
TOTAL	232.73	313.68	286.60	500.82	660.80	538.17

Sursa: BNS (fără tranzacțiile efectuate de persoane fizice, selecții la import după principiul țării de livrare)

Anexa 18. Comerțul exterior cu Ucraina pe principalele secțiuni de bunuri

milioane USD

	Export			Import		
	2007	2008	2009	2007	2008	2009
I. Animale vii și produse ale regnului animal, din care:	0.62	0.60	0.15	9.14	10.79	7.75
Lapte și smântână din lapte	0.04			2.03	2.40	1.23
Brânzeturi și cașuri	0.02			5.50	5.39	5.07
II. Produse ale regnului vegetal, din care:	19.61	24.20	16.05	47.16	40.71	30.77
Fruite comestibile și nuci	6.79	2.31	1.22	6.66	4.27	2.87
Cereale	1.27	7.09	3.06	3.32	7.74	0.69
Făina de grâu sau meslin				17.31	20.52	13.74
Semințe și fructe oleaginoase; plante industriale sau medicinale; paie și furaje	10.44	13.85	11.63	15.05	2.37	5.38
III. Grăsimi și uleiuri animaliere sau vegetale, din care:	3.94	3.71	17.66	5.29	7.48	5.32
Uleiuri din semințe de floarea-soarelui	3.93	3.67	13.07	1.31	1.27	1.33
Margarină; amestecuri sau preparate alimentare din grăsimi	0.01			2.70	4.07	3.36
IV. Produse alimentare; băuturi alcoolice și nealcoolice; tutun, din care:	59.64	49.47	21.79	103.42	143.32	134.43
Preparate pe bază de cereale, făinuri, amidonuri sau lapte; produse de patiserie	0.20	0.08		11.46	18.70	16.11
Vin din struguri proaspeți, inclusiv vinuri îmbogățite cu alcool	37.99	32.27	9.76	0.05	0.01	0.07
Alcool etilic neddenaturat, rachiuri, lichioruri și alte băuturi spirtoase	13.86	11.22	3.70	1.81	2.13	1.86
Țigări de foi, trabucuri și țigarete, din tutun sau din înlocuitori de tutun		0.02		42.89	51.63	69.00
V. Produse minerale, din care:	23.74	10.06	0.62	219.52	285.05	77.53
Ghips; anhidrit; ipsos	19.23	9.87	0.08	0.94	1.28	1.03
Uleiuri din petrol sau din minerale bituminoase	0.17	0.09	0.23	93.85	100.57	45.45
Energie electrică				87.33	137.96	0.36
VI. Produse industriei chimice, din care:	7.29	5.51	4.56	47.65	58.48	39.54
Carbonați; percarbonați; carbonat de amoniu tehnic				4.35	8.21	1.68
Medicamente pentru utilizări profilactice sau terapeutice	5.43	4.70	4.23	9.65	11.32	12.56
Pigmenți și alte substanțe colorante, vopsele și lacuri; masticuri; cerneluri	0.02	0.04	0.11	5.47	6.95	4.41
VII. Materiale plastice, cauciuc și articole din acestea, din care:	2.40	1.93	3.99	40.38	40.15	24.91
Materiale plastice și articole din acestea	2.15	1.86	3.91	36.20	35.35	21.04
VIII. Piei brute, piei tăbăcite; blănuri și produse din acestea, din care:	1.14	0.03	0.19	1.32	2.21	4.85
Piei tăbăcite sau piei semifinite de bovine sau de cabaline	0.82		0.13	1.01	0.73	3.98
IX. Lemn și produse din lemn (fără mobilier), din care:	0.22	0.21	0.05	21.41	28.01	22.31
Lemn brut, cojit, curățat de ramuri sau ecarisat				2.84	5.90	3.51
Lemn tăiat sau cioplit longitudinal, spintecat, geluit, șlefuit	0.03			10.82	14.19	12.73
X. Pastă de lemn, hârtie, carton și articole din acestea, din care:	9.98	3.90	1.14	20.95	22.86	16.45
Hârtie și carton; articole din pastă de celuloză, din hârtie sau carton	9.48	3.25	0.38	15.48	19.31	14.27
XI. Materiale textile și articole din acestea, din care:	8.77	11.93	4.75	5.75	9.34	8.14
Covoare și alte acoperitoare de podea din materiale textile	7.76	8.02	2.84	1.03	1.42	1.11
XII. Încălțăminte, pălării, umbrele și articole similare, din care:	0.29	0.41	0.94	2.35	4.48	3.64
Încălțăminte, ghetre și articole similare; părți ale acestor articole	0.27	0.38	0.92	1.92	3.74	2.85
XIII. Articole din piatră, ipsos, ciment, ceramică, sticlă și din materiale similare, din care:	9.65	6.16	1.83	26.19	30.90	25.00
Articole din azbociment, celulozociment sau similar:				6.36	8.26	6.01
Plăci și dale pentru pavaj sau pentru acoperit pereții; din ceramică	0.98	0.65	0.03	3.20	4.88	4.99
Damigene, sticle, borcane, câni, fiole și alte recipiente, din sticlă	5.61	4.57	1.78	1.83	2.80	2.63
XIV. Perle, pietre prețioase sau semiprețioase, metale prețioase, metale placate și articole din acestea, imitații de bijuterii, monede				1.83	1.44	0.84
XV. Metale comune și articole din acestea, din care:	2.30	6.39	2.29	115.88	137.23	63.46
Fontă, fier și oțel	0.03	0.70	0.45	72.16	84.62	31.84
Articole din fontă, fier sau oțel	1.75	0.93	1.50	32.31	42.76	24.08
XVI. Mașini și aparate; echipamente electrice; aparate de înregistrat sau de reprodus sunetul și imaginile, din care:	8.36	7.56	2.74	54.10	69.80	36.72
Mașini, aparate și dispozitive mecanice; părți ale acestora	7.55	7.00	2.23	33.75	43.68	18.44
Fire, cabluri și alte conductoare electrice izolate; cabluri de fibre optice	0.24	0.12	0.06	10.64	12.57	7.48
XVII. Vehicule, aeronave, vase și echipamente auxiliare de transport, din care:	2.92	1.19	1.29	7.03	10.04	4.11
Vehicule terestre; părți și accesorii ale acestora	2.70	1.09	1.24	5.46	8.12	3.58

	Export			Import		
	2007	2008	2009	2007	2008	2009
XVIII. Instrumente și aparate optice, fotografice, cinematografice, medico-chirurgicale; ceasuri; instrumente muzicale; părți și accesorii ale acestora, din care:	0.47	4.25	0.47	1.82	2.30	2.31
Instrumente și aparate optice, fotografice sau cinematografice; instrumente și aparate medico-chirurgicale; părți și accesorii ale acestora	0.41	4.21	0.47	1.80	2.25	2.27
Altele, din care:	6.52	5.31	0.90	14.69	18.90	14.64
Mobilă; aparate de iluminat; construcții prefabricate	6.48	5.28	0.77	13.57	17.31	12.86
TOTAL	167.86	142.82	81.41	745.88	923.49	522.72

Sursa: BNS (fără tranzacțiile efectuate de persoane fizice, selecții la import după principiul țării de livrare)

Anexa 19. Comerțul exterior cu România pe principalele secțiuni de bunuri

milioane USD

	Export			Import		
	2007	2008	2009	2007	2008	2009
I. Animale vii și produse ale regnului animal, din care:	0.10	0.12	0.08	2.49	4.10	5.34
Pește, crustacee, moluște și alte nevertebrate acvatice	0.07	0.06	0.08	0.43	0.93	1.98
Lapte și produse lactate; ouă de păsări; miere naturală	0.03	0.06		1.77	2.30	2.47
II. Produse ale regnului vegetal, din care:	15.64	5.34	13.36	10.30	9.75	8.52
Fruite comestibile și nuci	2.10	0.34	0.69	1.77	2.77	1.82
Semințe de floarea-soarelui	10.30	1.67	7.68	0.06	0.31	0.44
III. Grăsimi și uleiuri animaliere sau vegetale, din care:	27.27	30.61	11.40	1.17	1.57	0.54
Uleiuri din semințe de floarea-soarelui	24.05	24.90	9.98	0.09	0.10	0.01
IV. Produse alimentare; băuturi alcoolice și nealcoolice; tutun, din care:	12.19	27.10	22.56	20.93	30.87	26.72
Zahăr din trestie sau din sfeclă de zahăr și zaharoză pură		11.59	9.00	0.03	0.03	0.55
Ape minerale naturale sau artificiale care nu conțin zahăr sau alți îndulcitori	0.09	0.04		2.16	2.48	2.02
Ape minerale și ape gazeificate, care conțin zahăr sau alți îndulcitori	0.56	0.54	0.49	8.45	11.88	7.58
Vin din struguri proaspeți, inclusiv vinuri îmbogățite cu alcool	4.33	4.33	2.41	0.11	0.09	0.21
V. Produse minerale, din care:	14.00	14.31	9.35	220.73	322.96	170.85
Ghips; anhidrit; ipsos	9.38	13.34	7.48	0.07	0.08	0.03
Uleiuri din petrol sau din minerale bituminoase	3.67	0.88	1.38	215.74	301.65	166.83
VI. Produse ale industriei chimice, din care:	2.32	2.24	2.35	47.82	64.84	57.60
Produse farmaceutice	0.47	0.55	0.44	4.65	6.07	6.76
Uleiuri eterice și rezinoide; produse de parfumerie și preparate cosmetice	1.19	1.24	1.14	15.60	19.52	14.77
Detergenți, preparate pentru spălat și curățat	0.01		0.01	13.97	18.49	17.14
VII. Materiale plastice, cauciuc și articole din acestea, din care:	7.15	6.01	4.51	43.96	52.83	29.77
Materiale plastice și articole din acestea	6.86	5.33	2.21	36.13	40.80	22.61
VIII. Piei brute, piei tăbăcite; blănuri și produse din acestea, din care:	7.92	8.45	6.35	4.51	4.68	4.33
Piei brute și piei tăbăcite	0.20	0.87	3.86	3.91	3.98	3.76
Valize, geamantane, mape, ghiozdane, huse din piele	7.72	7.58	2.49	0.42	0.56	0.46
IX. Lemn și produse din lemn (fără mobilier), din care:	0.52	0.71	0.61	8.81	10.47	8.62
Plăci aglomerate și panouri similare	0.03			6.04	6.89	6.35
X. Pastă de lemn, hârtie, carton și articole din acestea, din care:	8.71	7.11	3.38	12.43	13.73	12.32
Hârtie și carton; articole din pastă de celuloză, din hârtie sau carton	6.37	4.45	1.46	5.07	7.33	7.12
Cărți, ziare, ilustrate imprimare și alte produse ale industriei poligrafice	2.11	2.40	1.46	5.16	5.53	5.20
XI. Materiale textile și articole din acestea, din care:	33.05	48.52	26.52	27.65	39.19	23.56
Îmbrăcăminte și accesorii de îmbrăcăminte tricotate sau croșetate	11.75	19.31	8.66	5.70	6.11	2.78
Articole și accesorii de îmbrăcăminte, altele decât tricotate sau croșetate	14.78	23.24	13.54	5.96	7.51	5.75
XII. Încălțăminte, pălării, umbrele și articole similare, din care:	21.26	28.64	9.53	5.99	8.03	5.29
Încălțăminte, ghetre și articole similare; părți ale acestor articole	21.16	28.53	9.51	5.84	7.90	5.17
XIII. Articole din piatră, ipsos, ciment, ceramică, sticlă și din materiale similare, din care:	19.17	19.89	10.33	7.51	12.76	7.29
Sticlă și articole din sticlă	12.66	12.51	8.00	2.66	4.49	2.99
XIV. Perle, pietre prețioase sau semiprețioase, metale prețioase, metale placate și articole din acestea, imitații de bijuterii, monede			0.01	0.11	0.13	0.29
XV. Metale comune și articole din acestea, din care:	8.28	16.72	4.76	80.10	51.97	21.20
Articole din fontă, fier sau oțel	5.26	6.18	3.54	17.52	24.18	10.07
Aluminiu și articole din aluminiu	0.09	0.35	0.06	25.97	12.91	2.05
Ornamente, podoabe, decorațiuni, îmbinări metalice, articole de feronerie și articole similare, din metale comune	0.06	0.27	0.21	26.22	1.50	0.94
XVI. Mașini și aparate; echipamente electrice; aparate de înregistrat sau de reprodus sunetul și imaginile, din care:	18.95	99.43	99.63	82.46	140.77	105.89
Aparatura pentru comutarea, tăierea, protecția, branșarea, racordarea sau conectarea circuitelor electrice	0.04	0.06	0.05	1.76	11.53	12.32
Fire, cabluri și alte conductoare electrice izolate	14.41	89.81	88.80	12.51	47.22	38.32
Piese izolante pentru mașini, aparate sau instalații electrice		0.32	0.10	3.96	19.67	19.56
XVII. Vehicule, aeronave, vase și echipamente auxiliare de transport, din care:	0.91	1.94	1.30	47.59	49.11	16.11
Tractoare	0.46	1.46	0.98	7.03	9.25	3.90
Autoturisme și alte autovehicule pentru transportul persoanelor	0.01	0.02	0.05	35.86	33.10	9.30

	Export			Import		
	2007	2008	2009	2007	2008	2009
XVIII. Instrumente și aparate optice, fotografice, cinematografice, medico-chirurgicale; ceasuri; instrumente muzicale; părți și accesorii ale acestora, din care:	0.14	0.66	0.31	5.92	6.35	7.31
Instrumente și aparate optice, fotografice sau cinematografice, medico-chirurgicale	0.14	0.65	0.31	5.64	5.94	7.06
Altele, din care:	13.60	18.02	13.30	33.99	46.35	27.96
Mobilă; aparate de iluminat; construcții prefabricate	6.26	9.67	5.25	25.52	36.24	18.40
Jucării, jocuri, articole pentru divertisment sau pentru sport; părți și accesorii ale acestora	7.27	8.28	7.97	7.10	7.87	8.21
TOTAL	211.18	335.82	239.64	664.47	870.46	539.51

Sursa: BNS (fără tranzacțiile efectuate de persoane fizice, selecții la import după principiul țării de livrare)

Anexa 20. Comerțul exterior cu Germania pe principalele secțiuni de bunuri

milioane USD

	Export			Import		
	2007	2008	2009	2007	2008	2009
I. Animale vii și produse ale regnului animal, din care:	0.17	0.13	0.03	2.58	3.29	3.53
Carne de porcine proaspătă, refrigerată sau congelată					0.87	0.82
Brânzeturi și cașuri				0.75	0.92	1.01
II. Produse ale regnului vegetal, din care:	5.88	5.49	18.65	8.83	10.54	4.33
Fructe comestibile și nuci	5.57	4.88	3.53	0.29	0.33	0.27
Grâu și meslin	0.01		7.61			
Semințe și fructe oleaginoase; plante industriale sau medicinale; paie și furaje	0.27	0.36	4.70	3.83	4.18	2.60
III. Grăsimi și uleiuri animaliere sau vegetale	0.32	0.39	0.29	0.08	0.11	0.19
IV. Produse alimentare; băuturi alcoolice și nealcoolice; tutun, din care:	17.74	10.12	14.50	6.09	8.91	7.37
Sucuri de fructe și de legume	13.43	4.78	6.05	0.12	0.13	0.04
Băuturi alcoolice, nealcoolice și oțeturi	1.94	1.80	4.25	0.73	1.23	1.37
V. Produse minerale, din care:				2.95	3.28	2.32
Uleiuri din petrol sau din minerale bituminoase				2.25	2.71	2.05
VI. Produse ale industriei chimice, din care:	0.33	0.33	0.30	26.21	35.41	33.79
Medicamente pentru utilizări profilactice sau terapeutice	0.05		0.02	11.90	13.67	17.68
Uleiuri eterice și rezinoide; produse de parfumerie și preparate cosmetice	0.18	0.14	0.26	3.47	5.80	4.32
VII. Materiale plastice, cauciuc și articole din acestea, din care:	0.01	0.05	0.31	22.29	25.27	14.41
Materiale plastice și articole din acestea	0.01	0.05	0.30	19.59	21.47	10.85
VIII. Piei brute, piei tăbăcite; blănuri și produse din acestea, din care:	0.02	0.01	1.15	4.14	3.98	0.71
Piei finite prelucrate după tăbăcire sau uscare	0.02		0.01	3.42	2.90	0.22
Valize, geamantane, mape, ghiozdane, huse din piele		0.01	1.12	0.21	0.59	0.27
IX. Lemn și produse din lemn (fără mobilier), din care:	0.04	0.01	0.04	2.17	3.08	2.42
Lemn, cărbune de lemn și articole din lemn	0.04	0.01	0.04	1.97	3.00	2.38
X. Pastă de lemn, hârtie, carton și articole din acestea, din care:	0.04		0.01	5.92	6.01	5.47
Hârtie și carton; articole din pastă de celuloză, hârtie sau carton	0.04			4.53	4.91	4.13
XI. Materiale textile și articole din acestea, din care:	27.88	27.32	21.93	28.25	28.22	23.14
Lână	0.01			3.32	4.11	3.97
Filamente sintetice	0.11	0.06	0.04	5.46	3.87	2.98
Fibre sintetice sau artificiale discontinue	0.04	0.02		3.32	3.56	4.27
Articole și accesorii de îmbrăcăminte, altele decât cele tricotate sau croșetate	27.11	25.55	19.59	1.28	2.12	1.34
XII. Încălțăminte, pălării, umbrele și articole similare	2.98	2.38	2.94	1.94	2.67	1.07
XIII. Articole din piatră, ipsos, ciment, ceramică, sticlă și din materiale similare, din care:	0.04	0.05	0.01	2.92	5.32	2.94
Produse ceramice				1.64	3.11	0.98
Sticlă și articole din sticlă	0.04	0.05	0.01	0.74	1.33	1.41
XIV. Perle, pietre prețioase sau semiprețioase, metale prețioase, metale placate și articole din acestea, imitații de bijuterii, monede		0.15		0.30	0.57	0.39
XV. Metale comune și articole din acestea, din care:	22.91	15.28	7.03	12.82	14.76	11.92
Articole din fontă, fier sau oțel	0.90	1.53	2.80	5.80	7.23	3.76
Deșeuri și resturi de cupru	13.79	11.19	3.65			
XVI. Mașini și aparate; echipamente electrice; aparate de înregistrat sau de reprodus sunetul și imaginile, din care:	1.27	1.18	1.99	74.95	99.47	54.25
Mașini, aparate și dispozitive mecanice; părți ale acestora	0.87	1.13	0.49	48.69	65.33	30.41
XVII. Vehicule, aeronave, vase și echipamente auxiliare de transport, din care:	0.67	0.34	5.57	68.58	90.15	46.71
Tractoare		0.09	0.05	18.56	21.36	7.30
Autoturisme și alte autovehicule pentru transportul persoanelor		0.03	0.33	21.70	37.50	23.04
Remorci și semiremorci pentru toate vehiculele; alte vehicule nepropulsate mecanic; părțile lor	0.47		4.76	11.85	12.09	2.82
XVIII. Instrumente și aparate optice, fotografice, cinematografice, medico-chirurgicale; ceasuri; instrumente muzicale; părți și accesorii ale acestora, din care:	5.88	0.49	0.65	11.16	18.91	12.41
Instrumente și aparate pentru medicină, chirurgie, stomatologie sau medicină veterinară,		0.01	0.02	5.32	8.73	5.70
Contoare de gaz, de lichide sau de electricitate	5.67	0.13	0.13	1.02	1.20	1.13

	Export			Import		
	2007	2008	2009	2007	2008	2009
Altele, din care:	0.10	0.05	0.06	4.46	6.93	4.21
Mobilă; aparate de iluminat; construcții prefabricate	0.07		0.05	1.57	3.35	1.61
TOTAL	86.28	63.77	75.46	286.64	366.88	231.58

Sursa: BNS (fără tranzacțiile efectuate de persoane fizice, selecții la import după principiul țării de livrare)

Anexa 21. Comerțul exterior cu Belarus pe principalele secțiuni de bunuri

milioane USD

	Export			Import		
	2007	2008	2009	2007	2008	2009
I. Animale vii și produse ale regnului animal, din care:	0.22	0.02	0.01	1.75	1.67	5.49
Lapte și smântâna din lapte				0.51	0.80	2.32
Unt și alte substanțe grase provenite din lapte				0.68	0.07	1.62
II. Produse ale regnului vegetal, din care:	18.56	15.45	16.97	1.94	1.03	1.58
Struguri, proaspeți sau uscați (stafide)	2.10	2.00	3.35			
Mere, pere și gutui proaspete	6.36	4.20	4.13			
Caise, cireșe, vișine, piersici, prune și porumbe proaspete	0.85	1.89	3.02			
Porumb	6.00	3.65	3.36			
III. Grăsimi și uleiuri animaliere sau vegetale, din care:	4.98	4.10	2.23			
Uleiuri din semințe de floarea-soarelui	4.98	3.95	2.23			
IV. Produse alimentare; băuturi alcoolice și nealcoolice; tutun, din care:	43.87	59.00	51.31	2.29	9.15	5.41
Vin din struguri proaspeți, inclusiv vinuri îmbogățite cu alcool	30.85	40.53	39.85	0.20	0.61	0.23
Alcool etilic nedenaturat; distilate, rachiuri, lichioruri și alte băuturi spirtoase	3.22	6.09	4.14		0.50	
Reziduuri și deșeuri ale industriei alimentare, nutrețuri pentru animale	5.52	8.00	4.55	0.53	0.20	
V. Produse minerale, din care:	2.53	2.21	0.40	56.70	119.76	79.82
Uleiuri din petrol sau din minerale bituminoase				50.86	113.17	78.54
VI. Produse ale industriei chimice, din care:	2.56	5.18	3.76	5.71	6.99	4.86
Medicamente pentru utilizări profilactice sau terapeutice	2.26	4.78	3.51	3.52	4.03	1.62
VII. Materiale plastice, cauciuc și articole din acestea, din care:	0.38	0.61	0.24	7.94	8.40	9.82
Materiale plastice și articole din acestea	0.38	0.56	0.23	7.10	7.24	6.98
VIII. Piei brute, piei tăbăcite; blănuri și produse din acestea	0.09	0.04	0.37	0.03	0.04	0.18
IX. Lemn și produse din lemn (fără mobilier)	0.04	0.09	0.01	3.94	5.40	2.11
X. Pastă de lemn, hârtie, carton și articole din acestea, din care:	0.01	0.01	0.02	1.89	2.15	1.68
Hârtie și carton; articole din pastă de celuloză, hârtie sau carton	0.01	0.01	0.02	1.49	1.95	1.40
XI. Materiale textile și articole din acestea, din care:	0.48	0.40	0.51	3.69	4.51	3.37
Îmbrăcăminte și accesorii de îmbrăcăminte tricotate sau croșetate			0.02	0.63	0.95	1.00
XII. Încălțăminte, pălării, umbrele și articole similare		0.02		0.23	0.25	0.12
XIII. Articole din piatră, ipsos, ciment, ceramică, sticlă și din materiale similare, din care:	0.54	1.42	0.64	10.06	11.40	8.13
Plăci și dale pentru pavaj sau pentru acoperit pereții, din ceramică				6.95	7.61	5.13
Sticlă și articole din sticlă	0.52	1.37	0.64	1.61	2.16	1.82
XIV. Perle, pietre prețioase sau semiprețioase, metale prețioase, metale placate și articole din acestea, imitații de bijuterii, monede	0.01	0.05	0.01			
XV. Metale comune și articole din acestea, din care:	0.02	0.10	0.08	3.32	6.13	2.54
Fontă, fier și oțel				0.17	2.12	0.03
Articole din fontă, fier sau oțel		0.09	0.06	2.32	2.57	1.45
Aluminiu și articole din aluminiu				0.44	0.97	0.68
XVI. Mașini și aparate; echipamente electrice; aparate de înregistrat sau de reprodus sunetul și imaginile, din care:	0.74	1.83	2.67	8.99	8.77	4.95
Mașini, aparate și dispozitive mecanice; părți ale acestora	0.67	1.80	2.64	6.97	6.54	3.29
XVII. Vehicule, aeronave, vase și echipamente auxiliare de transport, din care:	6.04	0.76		11.14	13.51	2.83
Tractoare	0.01	0.03		7.13	10.52	1.79
Autoturisme și alte autovehicule concepute pentru transportul persoanelor	6.03	0.73			0.01	
Părți și accesorii de autovehicule				1.33	1.43	0.79
XVIII. Instrumente și aparate optice, fotografice, cinematografice, medico-chirurgicale; ceasuri; instrumente muzicale; părți și accesorii ale acestora, din care:	0.57	0.86	0.83	0.21	0.32	0.19
Instrumente și aparate pentru medicină, chirurgie, stomatologie sau medicină veterinară		0.02	0.02	0.08	0.11	0.09
Instrumente, aparate și mașini de măsură sau de control	0.55	0.82	0.81			
Altele, din care:	0.33	0.51	0.73	1.41	2.09	1.09
Mobilă; aparate de iluminat; construcții prefabricate	0.00	0.09		1.29	1.92	1.01
TOTAL	81.97	92.66	80.79	121.24	201.57	134.17

Sursa: BNS (fără tranzacțiile efectuate de persoane fizice, selecții la import după principiul țării de livrare)

Anexa 22. Comerțul exterior cu Italia pe principalele secțiuni de bunuri

milioane USD

	Export			Import		
	2007	2008	2009	2007	2008	2009
I. Animale vii și produse ale regnului animal, din care:				0.46	0.62	0.53
II. Produse ale regnului vegetal, din care:	2.44	2.80	4.72	1.64	3.60	2.72
Plante vii și rădăcinile acestora; spori de ciuperci	0.02	0.02	0.03	0.82	2.09	1.52
Fruite comestibile și nuci	1.82	1.19	2.29	0.07	0.45	0.28
Cereale		0.98	2.06		0.03	0.02
III. Grăsimi și uleiuri animaliere sau vegetale, din care:			3.14	0.59	0.88	0.71
Uleiuri din semințe de floarea-soarelui			3.14			
IV. Produse alimentare; băuturi alcoolice și nealcoolice; tutun, din care:	0.08	0.41	0.31	2.99	4.78	4.57
Sucuri de fructe și de legume				1.15	2.32	1.77
V. Produse minerale		0.01		0.21	0.34	0.35
VI. Produse ale industriei chimice, din care:	0.21	0.06	0.19	5.72	7.34	28.67
Medicamente pentru utilizări profilactice sau terapeutice				0.31	0.20	22.33
Extrakte tanante sau colorante; tanini și derivații lor; pigmenți și alte substanțe colorante, vopsele și lacuri; masticuri; cerneluri	0.02		0.08	1.21	1.46	0.97
Uleiuri eterice și rezinoide; produse de parfumerie și preparate cosmetice		0.02		1.20	1.54	1.36
VII. Materiale plastice, cauciuc și articole din acestea, din care:	1.43	1.66	1.38	10.17	11.80	7.60
Materiale plastice și articole din acestea	1.40	1.65	1.38	9.12	10.42	6.79
VIII. Piele brute, piei tăbăcite; blănuri și produse din acestea, din care:	15.04	20.76	15.11	13.41	17.03	11.94
Piei brute și piei tăbăcite	5.98	6.16	2.00	10.95	12.72	7.70
Obiecte din piele; articole de curelărie sau de selărie; articole de voiaj, sacoșe și produse similare	8.86	14.09	12.88	1.07	2.54	3.14
IX. Lemn și produse din lemn (fără mobilier), din care:	0.77	0.94	1.19	0.62	2.85	1.39
Lemn, cărbune de lemn și articole din lemn	0.77	0.94	1.17	0.42	2.69	0.92
X. Pastă de lemn, hârtie, carton și articole din acestea, din care:	0.05	0.27	0.18	4.64	4.45	3.90
Hârtie și carton; articole din pastă de celuloză, din hârtie sau carton	0.04	0.27	0.18	4.29	4.12	3.45
XI. Materiale textile și articole din acestea, din care:	97.04	112.10	90.04	69.15	75.91	61.13
Bumbac	0.02	0.15	0.12	13.80	14.09	10.55
Materiale textile tricotate sau croșetate	0.22	0.03	0.10	13.23	12.33	9.35
Îmbrăcăminte și accesorii de îmbrăcăminte tricotate sau croșetate	33.41	33.92	25.98	3.61	4.33	5.02
Articole și accesorii de îmbrăcăminte, altele decât tricotate sau croșetate	62.21	75.40	61.39	8.56	9.84	8.93
XII. Încălțăminte, pălării, umbrele și articole similare, din care:	12.72	13.48	11.40	3.21	3.84	3.23
Încălțăminte, ghetre și articole similare; părți ale acestor articole	12.62	13.22	11.21	3.20	3.79	3.17
XIII. Articole din piatră, ipsos, ciment, ceramică, sticlă și din materiale similare, din care:	0.22	2.47	0.37	3.36	7.42	3.58
Produse ceramice				1.45	5.00	2.32
Sticlă și articole din sticlă	0.21	2.47	0.37	1.02	1.03	0.69
XIV. Perle, pietre prețioase sau semiprețioase, metale prețioase, metale placate și articole din acestea, imitații de bijuterii, monede	0.04	0.01	0.06	0.08	0.22	0.37
XV. Metale comune și articole din acestea, din care:	1.72	1.86	2.41	13.52	16.19	8.87
Articole din fontă, fier sau oțel	0.33	0.47	0.69	7.31	7.96	3.75
XVI. Mașini și aparate; echipamente electrice; aparate de înregistrat sau de reprodus sunetul și imaginile, din care:	4.89	6.01	3.95	48.27	59.98	29.61
Mașini, aparate și dispozitive mecanice; părți ale acestora	1.23	1.19	1.20	40.50	50.42	24.06
XVII. Vehicule, aeronave, vase și echipamente auxiliare de transport, din care:	1.97	2.44	0.02	9.37	12.47	4.61
Tractoare				2.39	4.18	0.80
Autovehicule pentru transportul mărfurilor				2.36	2.56	0.30
Remorci și semiremorci pentru toate vehiculele; alte vehicule nepropulsate mecanic; părțile lor	1.77	2.31		1.57	2.39	1.19
XVIII. Instrumente și aparate optice, fotografice, cinematografice, medico-chirurgicale; ceasuri; instrumente muzicale; părți și accesorii ale acestora			0.02	3.60	4.27	2.58
Altele, din care:	1.55	1.77	1.22	11.11	14.77	9.60
Mobilă; aparate de iluminat; construcții prefabricate	1.43	1.67	1.21	5.49	8.01	4.02
Fermoare și părțile lor	0.10	0.02		3.21	3.57	3.15
TOTAL	140.16	167.05	135.71	202.12	248.76	185.96

Sursa: BNS (fără tranzacțiile efectuate de persoane fizice, selecții la import după principiul țării de livrare)

Anexa 23. Poziția investițională internațională a Republicii Moldova pentru perioada 31.12.1997-31.12.2009, sinteză generală

milioane USD

	31.12. 1997	31.12. 1998	31.12. 1999	31.12. 2000	31.12. 2001	31.12. 2002*	31.12. 2003*	31.12. 2004*	31.12. 2005*	31.12. 2006*	31.12. 2007*	31.12. 2008*	31.12. 2009
Poziția investițională internațională (netă)	-936.43	-1348.45	-1358.64	-1451.18	-1454.61	-1541.06	-1674.92	-1571.36	-1699.89	-2079.42	-2717.40	-3726.59	-4092.40
Active	661.93	474.16	586.27	656.92	679.85	761.06	797.98	1007.14	1180.56	1414.86	1996.46	2290.35	2320.73
Investiții directe peste hotare	23.50	22.78	22.88	22.96	23.08	23.53	23.64	23.88	25.07	24.14	41.50	57.58	64.34
Capital subscris și venit reinvestit	22.35	22.40	22.50	22.58	22.70	23.15	23.26	23.50	24.63	25.47	38.11	54.24	62.44
Capital subscris	22.35	22.40	22.50	22.58	22.70	23.15	23.26	23.50	24.63	25.47	38.11	54.24	62.44
Creanțe față de filiale	22.35	22.40	22.50	22.58	22.70	23.15	23.26	23.50	24.63	25.47	38.11	54.24	62.44
Alte sectoare	22.35	22.40	22.50	22.58	22.70	23.15	23.26	23.50	24.63	25.47	38.11	54.24	62.44
Alt capital	1.15	0.38	0.38	0.38	0.38	0.38	0.38	0.38	0.44	-1.33	3.39	3.34	1.90
Creanțe față de filiale	1.15	0.38	0.38	0.38	0.38	0.38	0.38	0.38	0.44	-1.33	3.39	3.34	1.90
Alte sectoare	1.15	0.38	0.38	0.38	0.38	0.38	0.38	0.38	0.44	-1.33	3.39	3.34	1.90
Investiții de portofoliu	0.39	0.39	0.39	0.39	3.56	5.05	4.65	6.11	7.30	7.51	7.58	7.62	8.09
Titluri de participare	0.39	0.39	0.39	0.39	0.39	0.39	0.49	0.65	0.65	0.86	0.93	0.96	1.43
Sector guvernamental	0.39	0.39	0.39	0.39	0.39	0.39	0.39	0.39	0.39	0.39	0.39	0.39	0.39
Alte sectoare							0.10	0.26	0.26	0.47	0.54	0.57	1.04
Titluri de creanță					3.17	4.66	4.16	5.46	6.65	6.65	6.65	6.66	6.66
Obligațiuni și alte titluri de creanță					3.17	4.66	4.16	5.46	6.65	6.65	6.65	6.66	6.66
Bănci					3.05	4.54	4.04	5.34	6.53	6.53	6.53	6.54	6.54
Alte sectoare					0.12	0.12	0.12	0.12	0.12	0.12	0.12	0.12	0.12
Derivate financiare							0.01	0.43	2.11	2.23	2.75	2.81	2.89
Bănci							0.01	0.43	2.11	2.23	2.75	2.81	2.89
Alte investiții	275.81	314.10	382.59	410.92	424.67	463.61	467.41	506.45	548.64	605.68	610.93	549.93	765.15
Credite comerciale	160.82	186.81	222.93	228.46	244.23	261.40	283.17	314.36	345.31	330.50	355.50	277.57	233.35
Sector guvernamental	2.88	0.30	0.30	0.30									
Pe termen scurt	2.88	0.30	0.30	0.30									
Alte sectoare	157.94	186.51	222.63	228.16	244.23	261.40	283.17	314.36	345.31	330.50	355.50	277.57	233.35
Pe termen scurt	157.94	186.51	222.63	228.16	244.23	261.40	283.17	314.36	345.31	330.50	355.50	277.57	233.35
Împrumuturi											6.00	4.20	
Alte sectoare											6.00	4.20	
Pe termen lung											6.00	4.20	
Valută și depozite	104.18	116.93	148.82	171.62	169.60	191.85	173.88	183.07	194.31	266.16	240.41	259.14	522.78
Autorități monetare	3.07	0.07	0.05					19.36					
Sector guvernamental	3.31	6.51	9.79	9.62	1.27	0.79	1.08	0.80					
Bănci	36.67	44.87	58.06	74.36	72.71	89.62	115.18	112.45	156.52	244.18	217.98	246.67	437.50
Alte sectoare	61.13	65.48	80.92	87.64	95.62	101.44	57.62	50.46	37.79	21.98	22.43	12.47	85.28

	31.12. 1997	31.12. 1998	31.12. 1999	31.12. 2000	31.12. 2001	31.12. 2002*	31.12. 2003*	31.12. 2004*	31.12. 2005*	31.12. 2006*	31.12. 2007*	31.12. 2008*	31.12. 2009
Alte active	10.81	10.36	10.84	10.84	10.84	10.36	10.36	9.02	9.02	9.02	9.02	9.02	9.02
Alte sectoare	10.81	10.36	10.84	10.84	10.84	10.36	10.36	9.02	9.02	9.02	9.02	9.02	9.02
Pe termen lung		10.36	10.36	10.36	10.36	10.36	10.36	9.02	9.02	9.02	9.02	9.02	9.02
Pe termen scurt	10.81		0.48	0.48	0.48								
Active de rezervă	362.23	136.89	180.41	222.65	228.54	268.87	302.27	470.27	597.44	775.30	1333.70	1672.41	1480.26
DST	1.21	0.71	0.33	0.34	0.75	0.27	0.04	0.08	0.01	0.19	0.15	0.15	3.56
Poziția de rezervă la FMI	0.01	0.01	0.01	0.01	0.01	0.01	0.01	0.01	0.01	0.01	0.01	0.01	0.01
Valută străină	361.01	136.17	180.07	222.30	227.78	268.59	302.22	470.18	597.42	775.10	1333.54	1672.25	1476.69
Valută și depozite	292.67	75.11	95.40	175.72	153.36	206.88	234.04	359.18	393.97	463.65	975.17	1014.01	860.11
Inclusiv autorității monetare	292.67	75.11	95.40	175.72	153.36	206.88	234.04	359.18	393.97	463.65	975.17	1014.01	860.11
Titluri de valoare	68.34	61.06	84.67	46.58	74.42	61.71	68.18	111.00	203.45	311.45	358.37	658.24	616.58
Instrumente ale pieței monetare	68.34	61.06	84.67	46.58	74.42	61.71	68.18	111.00	203.45	311.45	358.37	658.24	616.58
Pasive	1598.36	1822.61	1944.91	2108.10	2134.46	2302.12	2472.90	2578.50	2880.45	3494.28	4713.86	6016.94	6413.13
Investiții directe în economia națională	195.52	253.57	319.34	448.83	549.14	636.70	713.91	843.85	1020.18	1258.23	1843.65	2566.56	2649.59
Capital subscris și venit reinvestit	179.98	227.11	290.13	372.52	442.11	471.09	527.89	680.66	785.36	943.14	1325.47	1885.23	2002.56
Capital subscris	179.05	220.35	279.08	364.07	470.30	526.71	568.17	674.52	739.89	856.08	1125.60	1586.66	1667.07
Angajamente față de investitori străini	179.05	220.35	279.08	364.07	470.30	526.71	568.17	674.52	739.89	856.08	1125.60	1586.66	1667.07
Bănci	15.96	16.20	19.06	34.63	37.37	36.40	39.82	47.63	49.11	79.45	161.57	210.99	202.88
Alte sectoare	163.09	204.15	260.02	329.44	432.93	490.31	528.35	626.89	690.78	776.63	964.03	1375.67	1464.19
Venit reinvestit	0.93	6.76	11.05	8.45	-28.19	-55.62	-40.28	6.14	45.47	87.06	199.87	298.57	335.49
Angajamente	0.93	6.76	11.05	8.45	-28.19	-55.62	-40.28	6.14	45.47	87.06	199.87	298.57	335.49
Bănci	0.00	3.86	6.66	8.74	10.74	15.89	21.95	26.38	34.83	41.92	69.49	92.17	71.58
Alte sectoare	0.93	2.90	4.39	-0.29	-38.93	-71.51	-62.23	-20.24	10.64	45.14	130.38	206.40	263.91
Alt capital	15.54	26.46	29.21	76.31	107.03	165.61	186.02	163.19	234.82	315.09	518.18	681.33	647.03
Creanțe față de investitorii străini								-4.81	-4.81	-5.02	0.22	-14.93	-5.75
Alte sectoare								-4.81	-4.81	-5.02	0.22	-14.93	-5.75
Angajamente față de investitori străini	15.54	26.46	29.21	76.31	107.03	165.61	186.02	168.00	239.63	320.11	517.96	696.26	652.78
Alte sectoare	15.54	26.46	29.21	76.31	107.03	165.61	186.02	168.00	239.63	320.11	517.96	696.26	652.78
Investiții de portofoliu	296.30	232.26	86.60	201.32	161.46	133.70	110.85	51.50	46.08	51.05	53.87	56.87	49.27
Titluri de participare	6.02	10.38	11.46	11.85	14.06	14.52	16.54	19.74	20.68	32.01	40.99	48.91	49.27
Bănci	5.09	4.23	3.17	4.17	3.87	4.09	4.66	7.07	8.31	19.59	26.76	33.06	31.23
Alte sectoare	0.93	6.15	8.29	7.68	10.19	10.43	11.88	12.67	12.37	12.42	14.23	15.85	18.04
Titluri de angajamente	290.28	221.88	75.14	189.47	147.40	119.18	94.31	31.76	25.40	19.04	12.88	7.96	
Obligațiuni și alte titluri de angajamente	247.32	216.45	75.14	189.47	147.40	119.18	94.31	31.76	25.40	19.04	12.69	6.35	
Sector guvernamental	247.32	216.45	75.14	189.47	147.40	119.18	94.31	31.76	25.40	19.04	12.69	6.35	
Instrumente ale pieței monetare	42.96	5.43									0.19	1.61	

	31.12. 1997	31.12. 1998	31.12. 1999	31.12. 2000	31.12. 2001	31.12. 2002*	31.12. 2003*	31.12. 2004*	31.12. 2005*	31.12. 2006*	31.12. 2007*	31.12. 2008*	31.12. 2009
Sector guvernamental	42.96	5.43									0.19	1.61	
Derivate financiare							0.04	1.07	1.17	1.48	1.53	2.53	2.95
Bănci							0.04	1.07	1.17	1.48	1.53	2.53	2.95
Alte investiții	1106.54	1336.78	1538.97	1457.95	1423.86	1531.72	1648.10	1682.08	1813.02	2183.52	2814.81	3390.98	3711.32
Credite comerciale	37.56	95.50	115.66	108.09	97.95	109.43	137.67	175.02	338.64	387.41	501.73	622.95	714.20
Alte sectoare	37.56	95.50	115.66	108.09	97.95	109.43	137.67	175.02	338.64	387.41	501.73	622.95	714.20
Pe termen scurt	37.56	95.50	115.66	108.09	97.95	109.43	137.67	175.02	338.64	387.41	501.73	622.95	714.20
Împrumuturi	764.74	791.25	853.81	970.28	957.99	1000.67	1035.07	1076.55	1025.83	1281.01	1679.44	2056.88	2021.45
Autorități monetare	234.04	176.43	175.39	154.14	146.15	151.41	142.05	125.94	95.44	140.96	159.36	166.97	153.33
Pe termen lung	234.04	176.43	175.39	154.14	146.15	151.41	142.05	125.94	95.44	140.96	159.36	166.97	153.33
Utilizarea creditelor FMI	234.04	176.43	175.39	154.14	146.15	151.41	142.05	125.94	95.44	140.96	159.36	166.97	153.33
Sector guvernamental	427.41	493.95	515.77	621.00	593.73	623.42	644.19	646.80	595.95	699.06	753.11	771.95	773.67
Pe termen lung	424.10	493.95	515.77	621.00	593.73	623.42	644.19	646.80	595.95	699.06	753.11	771.95	773.67
Alte împrumuturi pe termen lung	424.10	493.95	515.77	621.00	593.73	623.42	644.19	646.80	595.95	699.06	753.11	771.95	773.67
Pe termen scurt	3.31												
Sector bancar	22.68	43.10	22.31	15.72	16.34	23.50	33.02	34.82	35.76	43.51	169.63	331.55	274.25
Pe termen lung	19.84	32.68	22.22	15.42	14.24	23.50	24.42	32.82	35.76	43.51	159.49	274.77	263.65
Pe termen scurt	2.84	10.42	0.09	0.30	2.10		8.60	2.00			10.14	56.78	10.60
Alte sectoare	80.61	77.77	140.34	179.42	201.77	202.34	215.81	268.99	298.68	397.48	597.34	786.41	820.20
Pe termen lung	80.15	76.95	139.00	175.82	201.59	202.20	214.97	268.87	297.28	396.64	566.56	769.67	806.20
Pe termen scurt	0.46	0.82	1.34	3.60	0.18	0.14	0.84	0.12	1.40	0.84	30.78	16.74	14.00
Valută și depozite	23.11	12.69	8.98	19.12	15.94	19.67	24.57	39.55	50.95	106.78	178.49	226.35	179.38
Autorități monetare	3.68	4.44	0.23	0.01									
Sector bancar	19.43	8.25	8.75	19.11	15.94	19.67	24.57	39.55	50.95	106.78	178.49	226.35	179.38
Alte pasive	281.13	437.34	560.52	360.46	351.98	401.95	450.79	390.96	397.60	408.32	455.15	484.80	612.42
Sector guvernamental	35.74	78.19	115.82	5.26	9.81	32.70	70.43	20.86	36.25	0.13			
Pe termen scurt	35.74	78.19	115.82	5.26	9.81	32.70	70.43	20.86	36.25	0.13			
Sector bancar											10.30		
Pe termen scurt											10.30		
Alte sectoare	245.39	359.15	444.70	355.20	342.17	369.25	380.36	370.10	361.35	408.19	444.85	484.80	612.42
Pe termen scurt	245.39	359.15	444.70	355.20	342.17	369.25	380.36	370.10	361.35	408.19	444.85	484.80	612.42
Alocarea de DST													183.87
Sector guvernamental													183.87

* date revizuite

Anexa 24. Poziția investițională internațională a Republicii Moldova la 31 martie 2009, cu detalii complementare

milioane USD

	Stoc la 31.12. 2008*	Modificări care reflectă:					Stoc la 31.03. 2009
		dinamica totală	fluxul din BP	schimbări de preț	fluctuația ratei de schimb	alte ajustări	
Poziția investițională internațională (netă)	-3726.59	-266.96	-328.52	-1.68	41.55	21.69	-3993.55
Active	2290.35	-354.41	-292.94	-1.68	-59.79		1935.94
Investiții directe peste hotare	57.58	1.33	1.33				58.91
Capital social și venit reinvestit	54.24	1.39	1.39				55.63
Capital social	54.24	1.39	1.39				55.63
Creanțe față de filiale	54.24	1.39	1.39				55.63
Alte sectoare	54.24	1.39	1.39				55.63
Alt capital	3.34	-0.06	-0.06				3.28
Creanțe față de filiale	3.34	-0.06	-0.06				3.28
Alte sectoare	3.34	-0.06	-0.06				3.28
Investiții de portofoliu	7.62	0.01	0.01				7.63
Titluri de participare	0.96	0.01	0.01				0.97
Sector guvernamental	0.39						0.39
Alte sectoare	0.57	0.01	0.01				0.58
Titluri de creanță	6.66						6.66
Obligațiuni și alte titluri de creanță	6.66						6.66
Bănci	6.54						6.54
Alte sectoare	0.12						0.12
Derivate financiare	2.81						2.81
Bănci	2.81						2.81
Alte investiții	549.93	184.32	195.79		-11.47		734.25
Credite comerciale	277.57	39.85	41.50		-1.65		317.42
Alte sectoare	277.57	39.85	41.50		-1.65		317.42
Pe termen scurt	277.57	39.85	41.50		-1.65		317.42
Împrumuturi	4.20	-0.20	-0.20				4.00
Alte sectoare	4.20	-0.20	-0.20				4.00
Pe termen lung	4.20	-0.20	-0.20				4.00
Valută și depozite	259.14	144.67	154.49		-9.82		403.81
Bănci	246.67	68.28	78.10		-9.82		314.95
Alte sectoare	12.47	76.39	76.39				88.86
Alte active	9.02						9.02
Alte sectoare	9.02						9.02
Pe termen lung	9.02						9.02
Active de rezervă	1672.41	-540.07	-490.07	-1.68	-48.32		1132.34
Drepturi speciale de tragere	0.15	-0.12	-0.11		-0.01		0.03
Poziția de rezervă la FMI	0.01						0.01
Valută străină	1672.25	-539.95	-489.96	-1.68	-48.31		1132.30
Valută și depozite	1014.01	-512.97	-478.08		-34.89		501.04
Inclusiv autorității monetare	1014.01	-512.97	-478.08		-34.89		501.04
Titluri de valoare	658.24	-26.98	-11.88	-1.68	-13.42		631.26
Instrumente ale pieței monetare	658.24	-26.98	-11.88	-1.68	-13.42		631.26
Passive	6016.94	-87.45	35.58		-101.34	-21.69	5929.49
Investiții directe în economia națională	2566.56	6.46	42.51		-24.30	-11.75	2573.02
Capital social și venit reinvestit	1885.23	21.96	31.30		-10.82	1.48	1907.19
Capital social	1586.66	17.99	27.33		-10.82	1.48	1604.65
Angajamente față de investitori străini	1586.66	17.99	27.33		-10.82	1.48	1604.65
Bănci	210.99	-9.34	0.00		-10.82	1.48	201.65
Alte sectoare	1375.67	27.33	27.33				1403.00
Venit reinvestit	298.57	3.97	3.97				302.54
Angajamente	298.57	3.97	3.97				302.54
Bănci	92.17	2.09	2.09				94.26
Alte sectoare	206.40	1.88	1.88				208.28
Alt capital	681.33	-15.50	11.21		-13.48	-13.23	665.83
Creanțe față de investitorii străini	-14.93	2.63	2.63				-12.30
Alte sectoare	-14.93	2.63	2.63				-12.30
Angajamente față de investitori străini	696.26	-18.13	8.58		-13.48	-13.23	678.13
Alte sectoare	696.26	-18.13	8.58		-13.48	-13.23	678.13
Investiții de portofoliu	56.87	-1.22	0.98		-0.72	-1.48	55.65

	Stoc la 31.12. 2008*	Modificări care reflectă:					Stoc la 31.03. 2009
		dinamica totală	fluxul din BP	schimbări de preț	fluctuația ratei de schimb	alte ajustări	
Titluri de participare	48.91	0.27	2.47		-0.72	-1.48	49.18
Bănci	33.06	-1.48				-1.48	31.58
Alte sectoare	15.85	1.75	2.47		-0.72		17.60
Titluri de angajamente	7.96	-1.49	-1.49				6.47
Obligațiuni și alte titluri de angajamente	6.35	0.12	0.12				6.47
Sector guvernamental	6.35	0.12	0.12				6.47
Instrumente ale pieței monetare	1.61	-1.61	-1.61				
Sector guvernamental	1.61	-1.61	-1.61				
Derivate financiare	2.53	0.12	0.12				2.65
Bănci	2.53	0.12	0.12				2.65
Alte investiții	3390.98	-92.81	-8.03		-76.32	-8.46	3298.17
Credite comerciale	622.95	-33.63	-24.06		-9.57		589.32
Alte sectoare	622.95	-33.63	-24.06		-9.57		589.32
Pe termen scurt	622.95	-33.63	-24.06		-9.57		589.32
Împrumuturi	2056.88	-84.00	-40.68		-56.55	13.23	1972.88
Autorități monetare	166.97	-12.09	-5.85		-6.24		154.88
Pe termen lung	166.97	-12.09	-5.85		-6.24		154.88
Utilizarea creditelor și împrumuturilor FMI	166.97	-12.09	-5.85		-6.24		154.88
Sector guvernamental	771.95	-22.84	-1.52		-21.32		749.11
Pe termen lung	771.95	-22.84	-1.52		-21.32		749.11
Alte împrumuturi pe termen lung	771.95	-22.84	-1.52		-21.32		749.11
Sector bancar	331.55	-43.04	-35.65		-7.39		288.51
Pe termen lung	274.77	-39.04	-31.65		-7.39		235.73
Pe termen scurt	56.78	-4.00	-4.00				52.78
Alte sectoare	786.41	-6.03	2.34		-21.60	13.23	780.38
Pe termen lung	769.67	-0.19	7.83		-21.25	13.23	769.48
Pe termen scurt	16.74	-5.84	-5.49		-0.35		10.90
Valută și depozite	226.35	-16.07	-5.87		-10.20		210.28
Sector bancar	226.35	-16.07	-5.87		-10.20		210.28
Alte pasive	484.80	40.89	62.58			-21.69	525.69
Sector bancar		2.21	2.21				2.21
Pe termen scurt		2.21	2.21				2.21
Alte sectoare	484.80	38.68	60.37			-21.69	523.48
Pe termen scurt	484.80	38.68	60.37			-21.69	523.48

* date revizuite

Anexa 25. Poziția investițională internațională a Republicii Moldova la 30 iunie 2009, cu detalii complementare

milioane USD

	Stoc la 31.03. 2009	Modificări care reflectă:					Stoc la 30.06. 2009
		dinamica totală	fluxul din BP	schimbări de preț	fluctuația ratei de schimb	alte ajustări	
Poziția investițională internațională (netă)	-3993.55	-53.01	-57.06	-1.21	5.26		-4046.56
Active	1935.94	38.94	-39.05	-1.21	79.20		1974.88
Investiții directe peste hotare	58.91	-0.83	-0.83				58.08
Capital social și venit reinvestit	55.63	0.74	0.74				56.37
Capital social	55.63	0.74	0.74				56.37
Creanțe față de filiale	55.63	0.74	0.74				56.37
Alte sectoare	55.63	0.74	0.74				56.37
Alt capital	3.28	-1.57	-1.57				1.71
Creanțe față de filiale	3.28	-1.57	-1.57				1.71
Alte sectoare	3.28	-1.57	-1.57				1.71
Investiții de portofoliu	7.63	0.22			0.22		7.85
Titluri de participare	0.97	0.22			0.22		1.19
Sector guvernamental	0.39	0.00					0.39
Alte sectoare	0.58	0.22			0.22		0.80
Titluri de creanță	6.66						6.66
Obligațiuni și alte titluri de creanță	6.66						6.66
Bănci	6.54						6.54
Alte sectoare	0.12						0.12
Derivate financiare	2.81	0.05	0.05				2.86
Bănci	2.81	0.05	0.05				2.86
Alte investiții	734.25	-38.23	-50.96		12.73		696.02
Credite comerciale	317.42	-42.74	-44.18		1.44		274.68
Alte sectoare	317.42	-42.74	-44.18		1.44		274.68
Pe termen scurt	317.42	-42.74	-44.18		1.44		274.68
Împrumuturi	4.00	-4.00	-4.00				
Alte sectoare	4.00	-4.00	-4.00				
Pe termen lung	4.00	-4.00	-4.00				
Valută și depozite	403.81	8.51	-2.78		11.29		412.32
Bănci	314.95	1.43	-9.89		11.32		316.38
Alte sectoare	88.86	7.08	7.11		-0.03		95.94
Alte active	9.02						9.02
Alte sectoare	9.02						9.02
Pe termen lung	9.02						9.02
Active de rezervă	1132.34	77.73	12.69	-1.21	66.25		1210.07
Drepturi speciale de tragere	0.03	0.02	0.02				0.05
Poziția de rezervă la FMI	0.01						0.01
Valută străină	1132.30	77.71	12.67	-1.21	66.25		1210.01
Valută și depozite	501.04	61.15	29.48		31.67		562.19
Inclusiv autorități monetare	501.04	61.15	29.48		31.67		562.19
Titluri de valoare	631.26	16.56	-16.81	-1.21	34.58		647.82
Instrumente ale pieței monetare	631.26	16.56	-16.81	-1.21	34.58		647.82
Passive	5929.49	91.95	18.01		73.94		6021.44
Investiții directe în economia națională	2573.02	22.91	16.60		6.31		2595.93
Capital social și venit reinvestit	1907.19	25.69	30.95		-5.26		1932.88
Capital social	1604.65	-19.62	33.23		-5.26	-47.59	1585.03
Angajamente față de investitori străini	1604.65	-19.62	33.23		-5.26	-47.59	1585.03
Bănci	201.65	-3.05	2.21		-5.26		198.60
Alte sectoare	1403.00	-16.57	31.02			-47.59	1386.43
Venit reinvestit	302.54	45.31	-2.28			47.59	347.85
Angajamente	302.54	45.31	-2.28			47.59	347.85
Bănci	94.26	-4.76	-4.76				89.50
Alte sectoare	208.28	50.07	2.48			47.59	258.35
Alt capital	665.83	-2.78	-14.35		11.57		663.05
Creanțe față de investitorii străini	-12.30	-0.05	-0.05				-12.35

	Stoc la 31.03. 2009	Modificări care reflectă:					Stoc la 30.06. 2009
		dinamica totală	fluxul din BP	schimbări de preț	fluctuația ratei de schimb	alte ajustări	
Alte sectoare	-12.30	-0.05	-0.05				-12.35
Angajamente față de investitori străini	678.13	-2.73	-14.30		11.57		675.40
Alte sectoare	678.13	-2.73	-14.30		11.57		675.40
Investiții de portofoliu	55.65	-3.46	-3.46				52.19
Titluri de participare	49.18	-0.16	-0.16				49.02
Bănci	31.58						31.58
Alte sectoare	17.60	-0.16	-0.16				17.44
Titluri de angajamente	6.47	-3.30	-3.30				3.17
Obligațiuni și alte titluri de angajamente	6.47	-3.30	-3.30				3.17
Sector guvernamental	6.47	-3.30	-3.30				3.17
Derivate financiare	2.65						2.65
Bănci	2.65						2.65
Alte investiții	3298.17	72.50	4.87		67.63		3370.67
Credite comerciale	589.32	42.71	35.11		7.60		632.03
Alte sectoare	589.32	42.71	35.11		7.60		632.03
Pe termen scurt	589.32	42.71	35.11		7.60		632.03
Împrumuturi	1972.88	57.03	4.58		52.45		2029.91
Autorități monetare	154.88	4.83	-1.42		6.25		159.71
Pe termen lung	154.88	4.83	-1.42		6.25		159.71
Utilizarea creditelor și împrumuturilor FMI	154.88	4.83	-1.42		6.25		159.71
Sector guvernamental	749.11	22.82	2.25		20.57		771.93
Pe termen lung	749.11	22.82	2.25		20.57		771.93
Alte împrumuturi pe termen lung	749.11	22.82	2.25		20.57		771.93
Sector bancar	288.51	0.58	-4.56		5.14		289.09
Pe termen lung	235.73	33.58	28.44		5.14		269.31
Pe termen scurt	52.78	-33.00	-33.00		0.00		19.78
Alte sectoare	780.38	28.80	8.31		20.49		809.18
Pe termen lung	769.48	25.18	4.92		20.26		794.66
Pe termen scurt	10.90	3.62	3.39		0.23		14.52
Valută și depozite	210.28	-13.69	-21.27		7.58		196.59
Sector bancar	210.28	-13.69	-21.27		7.58		196.59
Alte pasive	525.69	-13.55	-13.55				512.14
Sector bancar	2.21	-2.21	-2.21				
Pe termen scurt	2.21	-2.21	-2.21				
Alte sectoare	523.48	-11.34	-11.34				512.14
Pe termen scurt	523.48	-11.34	-11.34				512.14

Anexa 26. Poziția investițională internațională a Republicii Moldova la 30 septembrie 2009, cu detalii complementare

milioane USD

	Stoc la 30.06. 2009	Modificări care reflectă:					Stoc la 30.09. 2009
		dinamica totală	fluxul din BP	schimbări de preț	fluctuația ratei de schimb	alte ajustări	
Poziția investițională internațională (netă)	-4046.56	-39.48	-13.98	-1.32	-24.18		-4086.04
Active	1974.88	246.57	229.41	-1.32	18.48		2221.45
Investiții directe peste hotare	58.08	3.04	3.04				61.12
Capital social și venit reinvestit	56.37	2.94	2.94				59.31
Capital social	56.37	2.94	2.94				59.31
Creanțe față de filiale	56.37	2.94	2.94				59.31
Alte sectoare	56.37	2.94	2.94				59.31
Alt capital	1.71	0.10	0.10				1.81
Creanțe față de filiale	1.71	0.10	0.10				1.81
Alte sectoare	1.71	0.10	0.10				1.81
Investiții de portofoliu	7.85						7.85
Titluri de participare	1.19						1.19
Sector guvernamental	0.39						0.39
Alte sectoare	0.80						0.80
Titluri de creanță	6.66						6.66
Obligațiuni și alte titluri de creanță	6.66						6.66
Bănci	6.54						6.54
Alte sectoare	0.12						0.12
Derivate financiare	2.86						2.86
Bănci	2.86						2.86
Alte investiții	696.02	163.06	154.28		8.78		859.08
Credite comerciale	274.68	29.77	29.08		0.69		304.45
Alte sectoare	274.68	29.77	29.08		0.69		304.45
Pe termen scurt	274.68	29.77	29.08		0.69		304.45
Valută și depozite	412.32	133.29	125.20		8.09		545.61
Bănci	316.38	130.72	122.71		8.01		447.10
Alte sectoare	95.94	2.57	2.49		0.08		98.51
Alte active	9.02						9.02
Alte sectoare	9.02						9.02
Pe termen lung	9.02						9.02
Active de rezervă	1210.07	80.47	72.09	-1.32	9.70		1290.54
Drepturi speciale de tragere	0.05	5.48	5.42		0.06		5.53
Poziția de rezervă la FMI	0.01						0.01
Valută străină	1210.01	74.99	66.67	-1.32	9.64		1285.00
Valută și depozite	562.19	186.53	179.63		6.90		748.72
Inclusiv autorități monetare	562.19	186.53	179.63		6.90		748.72
Titluri de valoare	647.82	-111.54	-112.96	-1.32	2.74		536.28
Instrumente ale pieței monetare	647.82	-111.54	-112.96	-1.32	2.74		536.28
Passive	6021.44	286.05	243.39		42.66	0.00	6307.49
Investiții directe în economia națională	2595.93	45.11	43.25		2.03	-0.17	2641.04
Capital social și venit reinvestit	1932.88	28.61	33.34		-4.56	-0.17	1961.49
Capital social	1585.03	31.51	36.24		-4.56	-0.17	1616.54
Angajamente față de investitori străini	1585.03	31.51	36.24		-4.56	-0.17	1616.54
Bănci	198.60	-2.73	2.00		-4.56	-0.17	195.87
Alte sectoare	1386.43	34.24	34.24				1420.67
Venit reinvestit	347.85	-2.90	-2.90				344.95
Angajamente	347.85	-2.90	-2.90				344.95
Bănci	89.50	-5.78	-5.78				83.72
Alte sectoare	258.35	2.88	2.88				261.23
Alt capital	663.05	16.50	9.91		6.59		679.55
Creanțe față de investitorii străini	-12.35	5.43	5.43				-6.92
Alte sectoare	-12.35	5.43	5.43				-6.92
Angajamente față de investitori străini	675.40	11.07	4.48		6.59		686.47
Alte sectoare	675.40	11.07	4.48		6.59		686.47
Investiții de portofoliu	52.19	0.23	0.06			0.17	52.42

	Stoc la 30.06. 2009	Modificări care reflectă:					Stoc la 30.09. 2009
		dinamica totală	fluxul din BP	schimbări de preț	fluctuația ratei de schimb	alte ajustări	
Titluri de participare	49.02	0.18	0.01			0.17	49.20
Bănci	31.58	0.17				0.17	31.75
Alte sectoare	17.44	0.01	0.01				17.45
Titluri de angajamente	3.17	0.05	0.05				3.22
Obligațiuni și alte titluri de angajamente	3.17	0.05	0.05				3.22
Sector guvernamental	3.17	0.05	0.05				3.22
Derivate financiare	2.65	0.30	0.30				2.95
Bănci	2.65	0.30	0.30				2.95
Alte investiții	3370.67	240.41	199.78		40.63		3611.08
Credite comerciale	632.03	61.45	56.91		4.54		693.48
Alte sectoare	632.03	61.45	56.91		4.54		693.48
Pe termen scurt	632.03	61.45	56.91		4.54		693.48
Împrumuturi	2029.91	-15.67	-46.04		30.37		2014.24
Autorități monetare	159.71	-3.39	-6.14		2.75		156.32
Pe termen lung	159.71	-3.39	-6.14		2.75		156.32
Utilizarea creditelor și împrumuturilor FMI	159.71	-3.39	-6.14		2.75		156.32
Sector guvernamental	771.93	3.26	-9.49		12.75		775.19
Pe termen lung	771.93	3.26	-9.49		12.75		775.19
Alte împrumuturi pe termen lung	771.93	3.26	-9.49		12.75		775.19
Sector bancar	289.09	-33.01	-35.93		2.92		256.08
Pe termen lung	269.31	-28.83	-31.75		2.92		240.48
Pe termen scurt	19.78	-4.18	-4.18				15.60
Alte sectoare	809.18	17.47	5.52		11.95		826.65
Pe termen lung	794.66	19.51	7.70		11.81		814.17
Pe termen scurt	14.52	-2.04	-2.18		0.14		12.48
Valută și depozite	196.59	-0.22	-4.44		4.22		196.37
Sector bancar	196.59	-0.22	-4.44		4.22		196.37
Alte pasive	512.14	9.15	9.15				521.29
Alte sectoare	512.14	9.15	9.15				521.29
Pe termen scurt	512.14	9.15	9.15				521.29
Alocare de DST		185.70	184.20		1.50		185.70
Autorități monetare		185.70	184.20		1.50		185.70

Anexa 27. Poziția investițională internațională a Republicii Moldova la 31 decembrie 2009, cu detalii complementare

milioane USD

	Stoc la 30.09. 2009	Modificări care reflectă:					Stoc la 31.12. 2009
		dinamica totală	fluxul din BP	schimbări de preț	fluctuația ratei de schimb	alte ajustări	
Poziția investițională internațională (netă)	-4086.04	-6.36	-24.82	-2.67	21.13		-4092.40
Active	2221.45	99.28	119.68	-2.67	-17.73		2320.73
Investiții directe peste hotare	61.12	3.22	3.22				64.34
Capital social și venit reinvestit	59.31	3.13	3.13				62.44
Capital social	59.31	3.13	3.13				62.44
Creanțe față de filiale	59.31	3.13	3.13				62.44
Alte sectoare	59.31	3.13	3.13				62.44
Alt capital	1.81	0.09	0.09				1.90
Creanțe față de filiale	1.81	0.09	0.09				1.90
Alte sectoare	1.81	0.09	0.09				1.90
Investiții de portofoliu	7.85	0.24	0.24				8.09
Titluri de participare	1.19	0.24	0.24				1.43
Sector guvernamental	0.39						0.39
Alte sectoare	0.80	0.24	0.24				1.04
Titluri de creanță	6.66						6.66
Obligațiuni și alte titluri de creanță	6.66						6.66
Bănci	6.54						6.54
Alte sectoare	0.12						0.12
Derivate financiare	2.86	0.03	0.03				2.89
Bănci	2.86	0.03	0.03				2.89
Alte investiții	859.08	-93.93	-88.55		-5.38		765.15
Credite comerciale	304.45	-71.10	-71.26		0.16		233.35
Alte sectoare	304.45	-71.10	-71.26		0.16		233.35
Pe termen scurt	304.45	-71.10	-71.26		0.16		233.35
Valută și depozite	545.61	-22.83	-17.29		-5.54		522.78
Bănci	447.10	-9.60	-4.15		-5.45		437.50
Alte sectoare	98.51	-13.23	-13.14		-0.09		85.28
Alte active	9.02						9.02
Alte sectoare	9.02						9.02
Pe termen lung	9.02						9.02
Active de rezervă	1290.54	189.72	204.74	-2.67	-12.35		1480.26
Drepturi speciale de tragere	5.53	-1.97	-1.95		-0.02		3.56
Poziția de rezervă la FMI	0.01						0.01
Valută străină	1285.00	191.69	206.69	-2.67	-12.33		1476.69
Valută și depozite	748.72	111.39	119.00		-7.61		860.11
Inclusiv autorități monetare	748.72	111.39	119.00		-7.61		860.11
Titluri de valoare	536.28	80.30	87.69	-2.67	-4.72		616.58
Instrumente ale pieței monetare	536.28	80.30	87.69	-2.67	-4.72		616.58
Passive	6307.49	105.64	144.50		-38.86		6413.13
Investiții directe în economia națională	2641.04	8.55	25.48		-16.93		2649.59
Capital social și venit reinvestit	1961.49	41.07	54.41		-13.34		2002.56
Capital social	1616.54	50.53	64.76		-14.23		1667.07
Angajamente față de investitori străini	1616.54	50.53	64.76		-14.23		1667.07
Bănci	195.87	7.01	21.24		-14.23		202.88
Alte sectoare	1420.67	43.52	43.52				1464.19
Venit reinvestit	344.95	-9.46	-10.35		0.89		335.49
Angajamente	344.95	-9.46	-10.35		0.89		335.49
Bănci	83.72	-12.14	-13.03		0.89		71.58
Alte sectoare	261.23	2.68	2.68				263.91
Alt capital	679.55	-32.52	-28.93		-3.59		647.03
Creanțe față de investitorii străini	-6.92	1.17	2.17		-1.00		-5.75
Alte sectoare	-6.92	1.17	2.17		-1.00		-5.75
Angajamente față de investitorii străini	686.47	-33.69	-31.10		-2.59		652.78
Alte sectoare	686.47	-33.69	-31.10		-2.59		652.78

	Stoc la 30.09. 2009	Modificări care reflectă:					Stoc la 31.12. 2009
		dinamica totală	fluxul din BP	schimbări de preț	fluctuația ratei de schimb	alte ajustări	
Investiții de portofoliu	52.42	-3.15	-3.15				49.27
Titluri de participare	49.20	0.07	0.07				49.27
Bănci	31.75	-0.52	-0.52				31.23
Alte sectoare	17.45	0.59	0.59				18.04
Titluri de angajamente	3.22	-3.22	-3.22				
Obligațiuni și alte titluri de angajamente	3.22	-3.22	-3.22				
Sector guvernamental	3.22	-3.22	-3.22				
Derivate financiare	2.95						2.95
Bănci	2.95						2.95
Alte investiții	3611.08	100.24	122.17		-21.93		3711.32
Credite comerciale	693.48	20.72	22.74		-2.02		714.20
Alte sectoare	693.48	20.72	22.74		-2.02		714.20
Pe termen scurt	693.48	20.72	22.74		-2.02		714.20
Împrumuturi	2014.24	7.21	23.36		-16.15		2021.45
Autorități monetare	156.32	-2.99	-1.45		-1.54		153.33
Pe termen lung	156.32	-2.99	-1.45		-1.54		153.33
Utilizarea creditelor și împrumuturilor							
FMI	156.32	-2.99	-1.45		-1.54		153.33
Sector guvernamental	775.19	-1.52	5.35		-6.87		773.67
Pe termen lung	775.19	-1.52	5.35		-6.87		773.67
Alte împrumuturi pe termen lung	775.19	-1.52	5.35		-6.87		773.67
Sector bancar	256.08	18.17	20.53		-2.36		274.25
Pe termen lung	240.48	23.17	25.53		-2.36		263.65
Pe termen scurt	15.60	-5.00	-5.00				10.60
Alte sectoare	826.65	-6.45	-1.07		-5.38		820.20
Pe termen lung	814.17	-7.97	-2.63		-5.34		806.20
Pe termen scurt	12.48	1.52	1.56		-0.04		14.00
Valută și depozite	196.37	-16.99	-15.06		-1.93		179.38
Sector bancar	196.37	-16.99	-15.06		-1.93		179.38
Alte pasive	521.29	91.13	91.13				612.42
Alte sectoare	521.29	91.13	91.13				612.42
Pe termen scurt	521.29	91.13	91.13				612.42
Alocare de DST	185.70	-1.83			-1.83		183.87
Autorități monetare	185.70	-185.70			2.02	-187.72	
Sector guvernamental		183.87			-3.85	187.72	183.87

Anexa 28. Poziția investițională internațională a Republicii Moldova pentru anii 2000 - 2009, prezentare analitică sectorială

milioane USD

	Stoc la 31.12.2000			Stoc la 31.12.2001			Stoc la 31.12.2002*			Stoc la 31.12.2003*			Stoc la 31.12.2004*		
	Active	Pasive	Net	Active	Pasive	Net	Active	Pasive	Net	Active	Pasive	Net	Active	Pasive	Net
Sectorul autorității monetare	222.65	154.15	68.50	228.54	146.15	82.39	268.87	151.41	117.46	302.27	142.05	160.22	489.63	125.94	363.69
Alte investiții		154.15	-154.15		146.15	-146.15		151.41	-151.41		142.05	-142.05	19.36	125.94	-106.58
Active de rezervă	222.65		222.65	228.54		228.54	268.87		268.87	302.27		302.27	470.27		470.27
Sectorul guvernamental	10.31	815.73	-805.42	1.66	750.94	-749.28	1.18	775.30	-774.12	1.47	808.93	-807.46	1.19	699.42	-698.23
Investiții de portofoliu	0.39	189.47	-189.08	0.39	147.40	-147.01	0.39	119.18	-118.79	0.39	94.31	-93.92	0.39	31.76	-31.37
Alte investiții	9.92	626.26	-616.34	1.27	603.54	-602.27	0.79	656.12	-655.33	1.08	714.62	-713.54	0.80	667.66	-666.86
Sectorul bancar	74.36	82.37	-8.01	75.76	84.26	-8.50	94.16	99.55	-5.39	119.23	124.06	-4.83	118.22	156.52	-38.30
Investiții directe		43.37	-43.37		48.11	-48.11		52.29	-52.29		61.77	-61.77		74.01	-74.01
Investiții de portofoliu		4.17	-4.17	3.05	3.87	-0.82	4.54	4.09	0.45	4.04	4.66	-0.62	5.34	7.07	-1.73
Derivate financiare										0.01	0.04	-0.03	0.43	1.07	-0.64
Alte investiții	74.36	34.83	39.53	72.71	32.28	40.43	89.62	43.17	46.45	115.18	57.59	57.59	112.45	74.37	38.08
Alte sectoare	349.60	1,055.85	-706.25	373.89	1,153.11	-779.22	396.85	1,275.86	-879.01	375.01	1,397.86	-1,022.85	398.10	1,596.62	-1,198.52
Investiții directe	22.96	405.46	-382.50	23.08	501.03	-477.95	23.53	584.41	-560.88	23.64	652.14	-628.50	23.88	769.84	-745.96
Investiții de portofoliu	0.00	7.68	-7.68	0.12	10.19	-10.07	0.12	10.43	-10.31	0.22	11.88	-11.66	0.38	12.67	-12.29
Alte investiții	326.64	642.71	-316.07	350.69	641.89	-291.20	373.20	681.02	-307.82	351.15	733.84	-382.69	373.84	814.11	-440.27
Total	656.92	2,108.10	-1,451.18	679.85	2,134.46	-1,454.61	761.06	2,302.12	-1,541.06	797.98	2,472.90	-1,674.92	1,007.14	2,578.50	-1,571.36

	Stoc la 31.12.2005*			Stoc la 31.12.2006*			Stoc la 31.12.2007*			Stoc la 31.12.2008*			Stoc la 31.12.2009		
	Active	Pasive	Net	Active	Pasive	Net	Active	Pasive	Net	Active	Pasive	Net	Active	Pasive	Net
Sectorul autorității monetare	597.44	95.44	502.00	775.30	140.96	634.34	1,333.70	159.36	1,174.34	1,672.41	166.97	1,505.44	1,480.26	153.33	1,326.93
Alte investiții		95.44	-95.44		140.96	-140.96		159.36	-159.36		166.97	-166.97		153.33	-153.33
Active de rezervă	597.44		597.44	775.30		775.30	1,333.70		1,333.70	1,672.41		1,672.41	1,480.26		1,480.26
Sectorul guvernamental	0.39	657.60	-657.21	0.39	718.23	-717.84	0.39	765.99	-765.60	0.39	779.91	-779.52	0.39	957.54	-957.15
Investiții de portofoliu	0.39	25.40	-25.01	0.39	19.04	-18.65	0.39	12.88	-12.49	0.39	7.96	-7.57	0.39		0.39
Alte investiții		632.20	-632.20		699.19	-699.19		753.11	-753.11		771.95	-771.95		957.54	-957.54
Sectorul bancar	165.16	180.13	-14.97	252.94	292.73	-39.79	227.26	617.77	-390.51	256.02	896.65	-640.63	446.93	762.27	-315.34
Investiții directe		83.94	-83.94		121.37	-121.37		231.06	-231.06		303.16	-303.16	0.00	274.46	-274.46
Investiții de portofoliu	6.53	8.31	-1.78	6.53	19.59	-13.06	6.53	26.76	-20.23	6.54	33.06	-26.52	6.54	31.23	-24.69
Derivate financiare	2.11	1.17	0.94	2.23	1.48	0.75	2.75	1.53	1.22	2.81	2.53	0.28	2.89	2.95	-0.06
Alte investiții	156.52	86.71	69.81	244.18	150.29	93.89	217.98	358.42	-140.44	246.67	557.90	-311.23	437.50	453.63	-16.13
Alte sectoare	417.57	1,947.28	-1,529.71	386.23	2,342.36	-1,956.13	435.11	3,170.74	-2,735.63	361.53	4,173.41	-3,811.88	393.15	4,539.99	-4,146.84
Investiții directe	25.07	936.24	-911.17	24.14	1,136.86	-1,112.72	41.50	1,612.59	-1,571.09	57.58	2,263.40	-2,205.82	64.34	2,375.13	-2,310.79
Investiții de portofoliu	0.38	12.37	-11.99	0.59	12.42	-11.83	0.66	14.23	-13.57	0.69	15.85	-15.16	1.16	18.04	-16.88
Alte investiții	392.12	998.67	-606.55	361.50	1,193.08	-831.58	392.95	1,543.92	-1,150.97	303.26	1,894.16	-1,590.90	327.65	2,146.82	-1,819.17
Total	1,180.56	2,880.45	-1,699.89	1,414.86	3,494.28	-2,079.42	1,996.46	4,713.86	-2,717.40	2,290.35	6,016.94	-3,726.59	2,320.73	6,413.13	-4,092.40

* date revizuite

Anexa 29. Poziția investițională internațională a Republicii Moldova pentru anii 2000 - 2009, prezentare analitică pe termene de scadență

milioane USD

	Stoc la 31.12.2000			Stoc la 31.12.2001			Stoc la 31.12.2002*			Stoc la 31.12.2003*			Stoc la 31.12.2004*		
	Active	Pasive	Net	Active	Pasive	Net	Active	Pasive	Net	Active	Pasive	Net	Active	Pasive	Net
Termen lung	33.33	1,540.22	-1,506.89	36.62	1,559.28	-1,522.66	38.56	1,605.32	-1,566.76	38.27	1,664.37	-1,626.10	38.63	1,806.59	-1,767.96
Investiții directe	22.58	372.52	-349.94	22.70	442.11	-419.41	23.15	471.09	-447.94	23.26	527.89	-504.63	23.50	680.66	-657.16
Investiții de portofoliu	0.39	201.32	-200.93	3.56	161.46	-157.90	5.05	133.70	-128.65	4.65	110.85	-106.20	6.11	51.50	-45.39
Alte investiții	10.36	966.38	-956.02	10.36	955.71	-945.35	10.36	1,000.53	-990.17	10.36	1,025.63	-1,015.27	9.02	1,074.43	-1,065.41
Termen scurt	623.59	567.88	55.71	643.23	575.18	68.05	722.50	696.80	25.70	759.71	808.53	-48.82	968.51	771.91	196.60
Investiții directe	0.38	76.31	-75.93	0.38	107.03	-106.65	0.38	165.61	-165.23	0.38	186.02	-185.64	0.38	163.19	-162.81
Investiții de portofoliu															
Derivate financiare										0.01	0.04	-0.03	0.43	1.07	-0.64
Alte investiții	400.56	491.57	-91.01	414.31	468.15	-53.84	453.25	531.19	-77.94	457.05	622.47	-165.42	497.43	607.65	-110.22
Active de rezervă	222.65		222.65	228.54		228.54	268.87		268.87	302.27		302.27	470.27		470.27
Total	656.92	2,108.10	-1,451.18	679.85	2,134.46	-1,454.61	761.06	2,302.12	-1,541.06	797.98	2,472.90	-1,674.92	1,007.14	2,578.50	-1,571.36

	Stoc la 31.12.2005*			Stoc la 31.12.2006*			Stoc la 31.12.2007*			Stoc la 31.12.2008*			Stoc la 31.12.2009		
	Active	Pasive	Net	Active	Pasive	Net	Active	Pasive	Net	Active	Pasive	Net	Active	Pasive	Net
Termen lung	40.95	1,855.87	-1,814.92	42.00	2,274.36	-2,232.36	60.71	3,017.67	-2,956.96	75.08	3,923.85	-3,848.77	79.55	4,232.55	-4,153.00
Investiții directe	24.63	785.36	-760.73	25.47	943.14	-917.67	38.11	1,325.47	-1,287.36	54.24	1,885.23	-1,830.99	62.44	2,002.56	-1,940.12
Investiții de portofoliu	7.30	46.08	-38.78	7.51	51.05	-43.54	7.58	53.68	-46.10	7.62	55.26	-47.64	8.09	49.27	-41.18
Alte investiții	9.02	1,024.43	-1,015.41	9.02	1,280.17	-1,271.15	15.02	1,638.52	-1,623.50	13.22	1,983.36	-1,970.14	9.02	2,180.72	-2,171.70
Termen scurt	1,139.61	1,024.58	115.03	1,372.86	1,219.92	152.94	1,935.75	1,696.19	239.56	2,215.27	2,093.09	122.18	2,241.18	2,180.58	60.60
Investiții directe	0.44	234.82	-234.38	-1.33	315.09	-316.42	3.39	518.18	-514.79	3.34	681.33	-677.99	1.90	647.03	-645.13
Investiții de portofoliu								0.19	-0.19		1.61	-1.61			
Derivate financiare	2.11	1.17	0.94	2.23	1.48	0.75	2.75	1.53	1.22	2.81	2.53	0.28	2.89	2.95	-0.06
Alte investiții	539.62	788.59	-248.97	596.66	903.35	-306.69	595.91	1,176.29	-580.38	536.71	1,407.62	-870.91	756.13	1,530.60	-774.47
Active de rezervă	597.44		597.44	775.30		775.30	1,333.70		1,333.70	1,672.41		1,672.41	1,480.26		1,480.26
Total	1,180.56	2,880.45	-1,699.89	1,414.86	3,494.28	-2,079.42	1,996.46	4,713.86	-2,717.40	2,290.35	6,016.94	-3,726.59	2,320.73	6,413.13	-4,092.40

Anexa 30. Datoria externă a Republicii Moldova pentru perioada 2000-2009, prezentare sectorială

milioane USD

	Sf. anului 2000	Sf. anului 2001	Sf. anului 2002	Sf. anului 2003	Sf. anului 2004	Sf. anului 2005	Sf. anului 2006*	Sf. anului 2007*	Sf. anului 2008*	Sf. anului 2009
Sector guvernamental	815.73	750.94	775.30	808.93	699.42	657.60	718.23	765.80	778.30	957.54
Pe termen scurt	5.26	9.81	32.70	70.43	20.86	36.25	0.13			
Alte angajamente aferente datoriei	5.26	9.81	32.70	70.43	20.86	36.25	0.13			
Arierate	5.26	9.81	32.70	70.43	20.86	36.25	0.13			
Pe termen lung	810.47	741.13	742.60	738.50	678.56	621.35	718.10	765.80	778.30	957.54
Obligațiuni și alte titluri de angajamente	189.47	147.40	119.18	94.31	31.76	25.40	19.04	12.69	6.35	
Împrumuturi	621.00	593.73	623.42	644.19	646.80	595.95	699.06	753.11	771.95	773.67
Alocări DST										183.87
Autorități monetare	154.14	146.15	151.41	142.05	125.94	95.44	140.96	159.36	166.97	153.33
Pe termen lung	154.14	146.15	151.41	142.05	125.94	95.44	140.96	159.36	166.97	153.33
Împrumuturi	154.14	146.15	151.41	142.05	125.94	95.44	140.96	159.36	166.97	153.33
Alocări DST										
Bănci	34.83	32.28	43.17	57.59	74.37	86.71	150.29	358.42	558.12	453.63
Pe termen scurt	19.41	18.04	19.67	33.17	41.55	50.95	106.78	198.93	283.13	189.98
Împrumuturi	0.30	2.10		8.60	2.00			10.14	56.78	10.60
Valută și depozite	19.11	15.94	19.67	24.57	39.55	50.95	106.78	178.49	226.35	179.38
Alte angajamente aferente datoriei*								10.30		
Pe termen lung	15.42	14.24	23.50	24.42	32.82	35.76	43.51	159.49	274.99	263.65
Împrumuturi	15.42	14.24	23.50	24.42	32.82	35.76	43.51	159.49	274.99	263.65
Alte sectoare	639.83	626.61	656.28	705.87	791.08	980.30	1157.20	1502.14	1840.69	1995.54
Pe termen scurt	464.00	425.02	454.08	490.90	522.21	683.02	760.56	935.58	1071.02	1189.34
Împrumuturi	3.60	0.18	0.14	0.84	0.12	1.40	0.84	30.78	16.74	14.00
Credite comerciale	108.09	97.95	109.43	137.67	175.02	338.64	387.41	501.73	622.95	714.20
Alte angajamente aferente datoriei	352.31	326.89	344.51	352.39	347.07	342.98	372.31	403.07	431.33	461.14
Arierate	18.05	23.75	30.58	42.33	53.35	51.79	49.96	58.29	69.32	87.33
Altele	334.26	303.14	313.93	310.06	293.72	291.19	322.35	344.78	362.01	373.81
din care datoria pentru resurse energetice	318.05	287.90	299.45	298.08	285.12	286.64	317.80	343.16	360.39	372.19
Pe termen lung	175.83	201.59	202.20	214.97	268.87	297.28	396.64	566.56	769.67	806.20
Împrumuturi	175.83	201.59	202.20	214.97	268.87	297.28	396.64	566.56	769.67	806.20
Investiții directe: creditare între companii afiliate	79.20	122.31	190.35	214.98	191.03	258.00	355.99	559.74	749.73	804.06
Angajamente față de investitorii străini, aferente datoriei	79.20	122.31	190.35	214.98	191.03	258.00	355.99	559.74	749.73	804.06
Arierate	2.89	15.28	24.74	28.96	23.03	18.37	35.88	41.78	53.47	151.28
Altele	76.31	107.03	165.61	186.02	168.00	239.63	320.11	517.96	696.26	652.78
TOTAL	1723.73	1678.29	1816.51	1929.42	1881.84	2078.05	2522.67	3345.46	4093.81	4364.10

* date revizuite

Ediția a fost pregătită de Direcția balanța de plăți a Băncii Naționale a Moldovei.

La utilizarea datelor din ediție referința la Direcția balanța de plăți a Băncii Naționale a Moldovei este obligatorie.

Întrebările, comentariile, solicitările de informație suplimentară pot fi adresate la:

Telefon: (373 22) 409 006
Fax: (373 22) 220 591
e-mail: Ludmila.Isacov@bnm.md
adresa poștală: Banca Națională a Moldovei,
MD-2005, bd. Grigore Vieru nr. 1,
Chișinău,
Republica Moldova

Balanța de plăți, poziția investițională internațională, datoria externă și normele metodologice la ele sunt plasate pe pagina oficială WEB a BNM www.bnm.md în compartimentul „[Statistici / Statistica balanței de plăți](#)”.

Ediția Balanța de plăți a Moldovei pentru anul 2010, care cuprinde poziția investițională internațională și datoria externă a Republicii Moldova, va ieși de sub tipar cel târziu la 30 decembrie 2011.